LA PRENSA

PRIMERA SECCION: PAGINAS 1 A 8 Y 15 A 30.

Año XLIII — Núm. 15000 BUENOS AIRES, LUNES 20 DE NOVIEMBRE DE 1911 Dirección y Administración: Avenida de Mayo 567 al 575

Library of Congress Washington D. C. U. S. A.

EDICION DE 30 PAGINAS

DIVERSIONES PUBLICAS

TEATROS

COLISEO. — Arrendataria Teatral. — Director-empresario: Mocchi. Director financiero: [illegible]. Gran compañía lírica internacional de primera clase. Gran conjunto de artistas de primera categoría. Gran concierto: señor Don Bernardino Terés. — Lunes 20.—El perro chico, 2a. y 3a. entrada. La casta Susana, Las granujas.

MODERNO — Comedia, Drama, Sainete y Zarzuela. — Empresa: Rodolfo Pérez. — Director artístico: Don Pepe Arzelus. — Primeras actrices: Doña Josefina Pinedo y Señorita Esther Fernández. — Primeros actores: Don Pepe Arzelus y Don Bernardino Terés. — Hoy, 1a. representación de la bonita zarzuela en tres actos, de Manuel Fontes, Pintos con entrada general $ 1.

MAYO — Comedia cómica, lírica española. — Dirigida por el aplaudido y popular primer actor: Don Pepe Arzelus. — Maestro concertador y director: Domingo Escribano. — Lunes 20.—El baile. El género alegre. Caramelo. Lirio entre espinas.

COMEDIA — Compañía cómica y de variedades española. Dirigida por el primer actor: Emilio Carreras. — Director de orquesta: señor Don Bernardino Terés. — Lunes 20.—El perro chico, 2a. y 3a. estreno. La casta Susana, Las granujas.

MARCONI — Temporada de 1911. — Empresa arrendataria: José y Luis Credara. — Gran compañía italiana de óperas y operetas "Città di Milano". Pedro Maresca y Cía. — Lunes 20.—Gran estreno: La fanciulla dello bambole. Platea con entrada y 2 pesos.

APOLO — Compañía lírica dramática nacional. Dirigida por José J. Podestá. — Maestros directores de orquesta: Arturo de Basi y Antonio D. Podestá. — Lunes 20.—La telaraña, estreno: El alma á la espalda, La casquilla. Platea con entrada pesos 1.50.

NACIONAL — Corrientes 960. — Gran compañía nacional Podestá-Vittone. — Concurso de obras en 1 acto. Premios 8.000 pesos.—Lunes 20—La hora del balcón, La Cruz, Rosaca, Vencidó.

NACIONAL NORTE — Santa Fé y Jujuy. — Empresa: Silvio Giovanetti y Cía. — Gran compañía dramática argentina, del señor Guillermo Battaglia. — Lunes 20.—Fuego en el convento, 2a. representación del Bajo el paral, Platea con entrada $ 1.00.

SAN MARTIN — Compañía Velasco — Empresa: Horacio Pérez. — Concesión de sarsuela seria, cómica y de conjunto. — Director artístico: Don José López Silva. — Lunes 20.—Los fantasmas, Reaparición de la señora Tabernier. El refol de arena, El pierrot chico, La corte de Faraón.

MODERNO — Comedia, Drama, Sainete y Zarzuela. — Director artístico: Don José López Silva. — Primeras características: Primeras actrices: Señoras Esther Fernández y Josefina Pinedo. — Hoy, 1a. representación de la bonita zarzuela en tres actos, de Manuel Fontes. Pintos con entrada $ 1.

MAYO — Comedia cómica, lírica española. — Dirigida por el aplaudido y popular primer actor: Don Pepe Arzelus. — Maestro concertador y director: Domingo Escribano. — Lunes 20.—El baile, El género alegre, Caramelo, Lirio entre espinas.

COMEDIA — Compañía cómica y de sainetes española. Dirigida por el primer actor: Emilio Carreras. — Director de orquesta: señor Don Bernardino Terés. — Lunes 20.—El perro chico, 2a. y 3a. estreno: La casta Susana, Las granujas.

MARCONI — Temporada de 1911. — Empresa arrendataria: José y Luis Credara. — Gran compañía italiana de óperas y operetas "Città di Milano". Pedro Maresca y Cía. — Lunes 20.—Gran estreno: La fanciulla dello bambole. Platea con entrada $ 1.

APOLO — Compañía lírica dramática nacional. Dirigida por José J. Podestá. — Maestros directores de orquesta: Arturo de Basi y Antonio D. Podestá. — Lunes 20.—La telaraña, estreno: El alma á la espalda, La casquilla. Platea con entrada pesos 1.50.

NACIONAL — Corrientes 960. — Gran compañía nacional Podestá-Vittone. — Concurso de obras en 1 acto. Premios 8.000 pesos.—Lunes 20—La hora del balcón, La Cruz, Rosaca, Vencidó.

NACIONAL NORTE — Santa Fé y Jujuy. — Empresa: Silvio Giovanetti y Cía. — Gran compañía dramática argentina, del señor Guillermo Battaglia. — Lunes 20.—Fuego en el convento, 2a. representación del Bajo el paral, Platea con entrada $ 1.00.

SAN MARTIN — Compañía Velasco — Empresa: Horacio Pérez. — Concesión de sarsuela seria, cómica y de conjunto. — Director artístico: Don José López Silva. — Lunes 20.—Los fantasmas, Reaparición de la señora Tabernier. El refol de arena, El pierrot chico, La corte de Faraón.

MODERNO — Comedia, Drama, Sainete y Zarzuela. — Director artístico: Don José López Silva. — Primeras características: Primeras actrices: Señoras Esther Fernández y Josefina Pinedo. — Primeros actores: Don Pepe Arzelus y Don Bernardino Terés. — Lunes 20.—El perro chico, 2a. y 3a. estreno: La casta Susana, Las granujas

AVISOS COMERCIALES

AVISO AL COMERCIO, QUE ANGELA Canal, compró las existencias del negocio de César Parini, en Justo Darant, F. C. P. v20

AVISO AL COMERCIO, QUE JOSE Gamas ha comprado el restaurant de José Durat, situado Córdoba 542, puesto 6, del 16, Nbre. 1911. v21

AVISO AL COMERCIO QUE VENDI mi negocio de almacén sito Brandsen 13, Luis V. de Remaury Ds. Aires, Nbre 17 de 1911. v20

AVISO AL COMERCIO QUE HE COMprado el negocio de lechería calle San Martín 933, se atienden reclamaciones por tres días á contar desde la fecha. Comprador, Fidel Herran, Buenos Aires, Noviembre 17 de 1911. v20

AVISO QUE HE VENDIDO EL NEGOcio de fonda y bebidas, calle Roca número 1461. Las reclamaciones presentarlas dentro de los tres días de la fecha.—M. Degenaro Cortina.—Federico Junquet Hnos., compradores.

AVISO AL COMERCIO QUE DE COMUN y amigable acuerdo ha quedado disuelta la sociedad que giraba en esta plaza bajo el rubro de Freire y García, habiéndose hecho cargo del activo y pasivo el señor Francisco Freire.—Buenos Aires, Noviembre 18 de 1911. v20

AVISO AL COMERCIO BAJO INVENTARio tasación practicado por el señor Zaquiera, balancecador y rematador público, Chacabuco 1022, vendí á los señores F. y J. García, mi acreditada y comestibles sita Sadi Carnot 361. Reclamaciones 3 días.—B. Aires, Noviembre 20 de 1911, S. Martín. v23

AVISO AL COMERCIO QUE VENDI EL negocio de almacén de mi propiedad, calle Núñez 2497. Vendedor, Salomón Goldinstein, Comprador, Antonio L. González. El que tenga alguna reclamación se atenderá dentro de los 3 días, después no habrá reclamaciones. v20

AL COMERCIO.—AVISO QUE HE COMprado el negocio casa de modas sito Rivadavia 2573, de la señora Amalia L. de Llort. Pasados 2 días de esta fecha no se atenderán reclamaciones. — Buenos Aires, Noviembre 17 de 1911.—Compradora Josefa Irigoyen. v20

AL COMERCIO, PARTICIPO QUE CON intervención de los balanceadores y rematadores públicos señores Lozano y Méndez, oficina La Unión, Alsina 1413, vendí al señor Enrique Sabaté mi negocio de almacén calle San Eduardo 1699. Reclamaciones 3 días. Maximiliano del Oro, B. Aires, Noviembre 19 de 1911. v21

AVISO AL COMERCIO—POR INTERMEdio del balanceador y rematador público señor Zaquiera, escritorio Victoria 1690, vendimos nuestro café y 2 billares, sito Talcahuano 589, al señor Abdón Sarthou. Por reclamaciones, sólo 3 días.—Buenos Aires, Noviembre 19 de 1911.—P. Duffau y M. Redonnet. v21

AVISO AL COMERCIO QUE CON INtervención del balanceador y rematador público señor Martín Bisáñez, escritorio Garay 2303, he vendido al señor Luis Petrola mi negocio de café, bar y billar situado en la calle Pozos 1258; reclamaciones por tres días.—Buenos Aires, Noviembre 18 de 1911.—Vendedor, Mario Bellini. v20

AL COMERCIO: POR INVENTARIO tasación practicado por el balanceador y rematador público don Mariano del Castillo y Pozo, con oficina Chacabuco 526, se ha vendido al café restaurant, situado Alsina 2902. Las reclamaciones á los tres días de la fecha. Vendedor, Benito Castelo, Comprador, Juan Romero. v20

AVISO AL COMERCIO QUE CON INtervención y bajo inventario, tasación practicado por el balanceador y rematador público, señor Martín Bisáñez, escritorio Lavalle 2042, C. T. 1690 (Central), he vendido á los señores Víctor González y José Elsos mi negocio de almacén de comestibles y despacho de bebidas, calle Serrano 301, esquina Padilla 2109. Reclamaciones 3 días. B. Aires, Noviembre 20/911.—Vendedor Máximo García. v22

AL COMERCIO — AVISO QUE BAJO inventario practicado por el balanceador y contador público, señor Marcos B. Vattuone, oficina Rioja 259 al 263, he comprado al señor José R. Mon, el almacén sito en esta capital, calle Corrientes 4202/4 esquina Gascón. Los que se crean con derecho á reclamaciones las harán en el término de tres días, pasados los cuales no serán atendidos.—Buenos Aires, Noviembre 19 de 1911.—Ernesto Pozzi. v21

AL COMERCIO — AVISO QUE BAJO inventario practicado por el balanceador y contador público, señor Marcos B. Vattuone, oficina Rioja 259 al 263, he comprado al señor David Travi, el almacén sito en esta capital, calle Méjico 3700 esquina Colombres. Los que se crean con derecho á reclamaciones las harán en el término de tres días, pasados los cuales no serán atendidos.—Buenos Aires, Noviembre 19 de 1911. —A. Botti y P. Bracco. v21

AL COMERCIO.—AVISAMOS QUE CON la intervención del balanceador público señor Juan Solari, escritorio calle Moreno 2200, que desde esta fecha queda disuelta la sociedad que giraba en esta plaza bajo la firma de Cozzolino y Blua, en el ramo de almacén de comestibles y bebidas, calle Cabrera 600, cantina Remedios, sito en esta, quedando el activo y pasivo á cargo del socio Antonio Blua. Los que se consideren con derecho á alguna reclamación, deberán presentarse en el término de 3 días á contar desde la fecha, pasados los cuales no serán atendidos.—Buenos Aires, Noviembre 18 de 1911.—Socio saliente, Luis Cozzolino; socio que queda, Antonio Blua. v20

SOCIO COMANDITARIO CON 10 Á 12 MIL pesos papel, se precisa para casa instaladora de máquinas, con fuertes ganancias, datos casilla de correo 1345. v20

SOCIO COMANDITARIO CON 30.000 $ se necesita para dar más impulso á una importante industria, dirigirse á Vigil y Occelletti, San Justo (F. C. O.) v21

SOCIO JOVEN, ACTIVO CON CAPITAL, para vender nueva marca cigarrillos, necesito, Pedro Mendoza 1447, hasta 1 p. m. v20

SOCIO REPARTIDOR DE VINOS, COMpetente, con 150 $ se precisa para negocio fresco, cancha bochas que tiene 6 á 7000 $ capital, deja grandes utilidades, tratar Victoria 1970. v21

TALLER MECANICO DE CARPINTERIA y aserradero, bien instalado y con gran clientela, necesita socio colectivo á medias ó comanditario con 8 á 10.000 $. Tiene muchos trabajos contratados. Datos Tucumán 1083, L. Pambrun y Cía.

VENTA de MUEBLES y OBJETOS VARIOS

APROVECHEN, RICOS MUEBLES EN 10 mensualidades, Rivadavia 2463. v22

A CONVENCERSE EN SEGUIDA LO BArato que vendemos muebles á 10 mensualidades, Rivadavia 2463. v22

AVISE SI HAY MUEBLERIA QUE VENde más barato que nosotros y á 10 meses de plazo, es Rivadavia 2463. v22

A 2463 RIVADAVIA, DEBE ACUDIR A comprar sus muebles á 10 meses de plazo. v22

A RENOVAR SUS MUEBLES VIEJOS, por nuevos á pagar en 10 meses, Sarmiento 1124. v3dic.

ATENCION, 30 o/o DE REBAJA POR toda clase de muebles á pagar en 10 mensualidades Sarmiento 1124. v3dic

A PRECIOS INCREIBLES Y EN 10 mensualidades, muebles de todos estilos, Rivadavia 2463. v22

A UN 30 POR CIENTO MENOS QUE EN el centro y á 10 meses de plazo, muebles, cuadros al óleo, Rivadavia 2463. v22

A 12 MENSUALIDADES VENDO MUEbles finos y camas de bronce, visiten la gran exposición Ucha, calle B. de Irigoyen 685. v20

A COMERCIANTES Y PROPIETARIOS, sin fiador, vendemos toda clase de muebles á pagar en 10 meses, ocurran Sarmiento 1124, L. Sigal y Cía. v3dic

A TODA PERSONA DE RESPONSABIlidad, sin fiador, entrega inmediata á pagar en 10 meses, toda clase de muebles sala, escritorio, etc. Sarmiento 1124, L. Sigal y Cía. v3dic

A LOS MISMOS PRECIOS QUE AL contado, vendemos en 10 mensualidades, muebles de comedor, dormitorio, sala, escritorio, etc. Sarmiento 1124, L. Sigal y Compañía. v3dic

A MUEBLE SU CASA A PAGAR EN 10 mensualidades, muebles de comedor y dormitorio escritorio y sala, camas de bronce, pianos Chubert. Sarmiento 1124 — Sigal y Cía. v3dic

AUTO-REMATE, LIBERTAD 190.—PARA vender y comprar muebles no hay como el Auto-Remate. Todas las ventas se hacen por encargo de las personas que nos entregan sus muebles en depósito. No rematamos nada por el depósito y los precios son tanteados por los mismos propietarios de los muebles. La venta es permanente. Libertad 190. v30

BILLAR USADO SE VENDE, SUD AMErica 901, esquina Tramway, Flores. v20

BILLARES 60 COMPLETOS SE LIQUIdan á precios de remate y 70 mil $ de accesorios á precios de costo, Talcahuano 237. v24

BARATTI Hnos. y Cía.

CORRIENTES 1145.

Casa fundada el año 1852	
Dormitorios de pino tea macizos	
" " cedro "	
" " nogal enchapados	
" " roble	
" " caoba	
Comedores " " pino tea macizos	
" " cedro "	
" " nogal enchapados	
" " roble	
" " caoba	
Escritorios de todas clases	
Bibliotecas de 1 á 4 cuerpos	
Juegos de sala sencillos y finos	
Camas de hierro y de bronce	
Sillas de Viena, gran surtido	
Mosquiteros de tul especial	
Colchones de zostera marina	
Juegos de vestíbulo	
Artefactos para luz eléctrica	
Carpetas	
Alfombras	

Para que se pueda conocer nuestro gran surtido, remitimos gratis catálogo P con dibujos y precios.—Baratti Hnos. y Cía., Corrientes 1145. x30nov.

VENTA de MUEBLES y OBJETOS VARIOS

DUCA: EL MEJOR PIANO REPRODUCtor, eléctricos, automáticos, se venden, Florida 567 y Corrientes 1776. v29

FUNDAS A PRECIOS INCREIBLES, PIdan muestras y precios á la tapicería de G. Giudici, Santa Fe 1599, U. T. 1171, Juncal, casa de confianza. v23

FUNDAS PARA JUEGOS DE SALA 18 $, cera, piano 6. Avisar por correo, Montevideo 414.—J. Despax, U. T. 2256, Libertad. Se va á domicilio.

FUNDAS BLANCAS Y DE COLOR para sala y piano á 8 $, mando muestras. Se refaccionan y se cambian juegos de sala, escritorios y cortinados—Jesta, Moreno 1491 C. Telef. 464 (Central). v25

JUDICIAL REMATA HOY A LAS 8 DE la noche, Bmé. Mitre 1920. Piano, escritorio, caja fierro, comedor, dormitorio. v23

MUEBLES DE ROBLE SE LIQUIDAN. A precio de fábrica, Splis 665. v20

MUEBLES IMPORTADOS DE SALA, vestíbulo, dormitorio y comedor nuevos, se venden por ausentarse, varios, Arévalo 2173. v30

MUEBLES NUEVOS DE DOS ESCRItorios de lujo, como para oficina, se venden, pedir datos encargado de la casa, Paseo Colón 451. v20

MUEBLES, BUEN JUEGO DE COMEDOR y sillas vaqueta, un dormitorio Luis XV, 3 cuerpos y varios muebles de sala, urgente, se venden, Callao 157.

MUEBLES A UN AÑO DE PLAZO, calle B. de Irigoyen 685, visiten la gran exposición Ucha, fabricante de muebles finos é importador de camas de bronce, el que vende más barato y en 12 mensualidades. v20

MUEBLES!! TAPICERIA!!

Para ricos y pobres, gran surtido, grandes saldos, de juegos y muebles sueltos, no compren sin ver antes la grandiosa liquidación de La Argentina, S. Magdaleno y Cía., 1118, Cangallo, 1118. v10 dic.

MUEBLEROS, OJO!!! TENGO EL mejor surtido en biombos japoneses á precios sin competencia. Líquido esteras, carpetas, mesitas de laca, así como una inmensa cantidad de jarrones para hall ó vestíbulo, Eduardo Bonduel, Rivadavia 2027.

MUEBLES! V. GUERRA, CORRIENTES 987. ¡¡En liquidación heladeras norteamericanas recién recibidas, la mejor clase como resistente y económica, única casa que las vende á precio fijo, reducido.

Gran surtido en muebles de toda clase. Dormitorios á $ 90, 135, 190 á . . 1.500
Comedores á $ 120, 190, 250 á . . 1.800
Escritorio roble á 34, 45, 65 á . . 300
Juegos de sala $ 85, 155, 250 á . . 500

é infinidad de muebles sueltos. Próximamente ofreceré mi gran catálogo. Envíen pedido por carta. v27

MUEBLES, TAPICERIA Y DECORACIOnes, 2001 RIVADAVIA 2001, esquina Ayacucho.

Quiere usted amueblar su casa con poco dinero y con mucho gusto artístico acuda á esta casa, encontrará el más grande y variado surtido de muebles de las mejores fábricas mundiales.

Necesita usted mandar hacer un mueble á su gusto, esta casa cuenta con un taller dotado con todos los adelantos de la ciencia moderna, pudiendo hacerle un amueblado completo en 48 horas. Visítenos y se convencerá, S. Schiffrin y Hno., Rivadavia 2001 esquina Ayacucho. v27

MUEBLERIA Y TAPICERIA "UNION FABRICANTES"

Muebleros y particulares, antes de comprar en otra parte, visiten nuestro salón de ventas, donde encontrarán un inmenso y variado surtido de muebles de última creación y de maderas macizas, como ser: dormitorios, comedores y guardarropas, juegos de sala y vestíbulo en roble y nogal de Italia, infinidad de muebles sueltos en pino tea especial, lo mismo heladeras para la estación, todos los muebles se venden á precios de fábrica por no tener intermediarios, no anunciamos precios por no engañar al público, los del interior pidan catálogos, Corrientes 1779 casi esquina Callao. vid.

MUEBLES — LA INTERNACIONAL

1289 SARMIENTO 1291

!!! Por primera vez en Buenos Aires !!!

Dormitorio para matrimonio, Luis XIV, macizo, 7 piezas	$ 100
Juego comedor Luis XIV, 9 piezas	" 168
Sillas vaqueta, nogal macizo	" 140
Dormitorio Luis XV, ovalado, tallado	" 220
Dormitorio 3 cuerpos, Luis XV, macizo	" 95
Juego sala lampás, 9 piezas	" 600
Camas blancas y de bronce, desde	" 35
Embalaje gratis y catálogos al interior, gratis.	

No se olvide: La Internacional, 1289 Sarmiento 1291, antes Cuyo. v30

MUEBLES! LA ROYAL! MUEBLES!!

228 C. PELLEGRINI 228

A todo comprador se le regalará un rico juego de lavatorio.

Dormitorio Luis XV para matrimonio 7 piezas	$ 210
Dormitorio Luis XV más sencillo, 7 piezas	" 150
Dormitorio macizo, 7 piezas	" 85
Dormitorio macizo 7 piezas para matrimonio	" 110
Comedor 15 piezas Luis XVI	" 130
Juegos de sala con fundas, dorados y tallados finos	" 50
Camas de bronce inglesas modernas	" 31

Inmenso surtido en comedores, dormitorios importados y del país que venderé á cualquier precio.

No confundir

228 C. Pellegrini y Cangallo 1045.—A. Rider. v14dic.

MUEBLERIA "LA CONTINENTAL" 2327 Rivadavia 2327

Gran fábrica, ya que vende bueno, sólido barato en Buenos Aires. Ver para creer.

¡OJO! Gran rebaja de precios ¡OJO! Familias novios, todos los que quieran amueblar bien su casa con poco dinero, ruégoles visiten mi salón de venta, hallarán un inmenso surtido, lo más moderno y de lo más lujoso á lo más sencillo.

Se liquidan á cualquier precio:

200	juegos dormitorio de.	$ 82 á	$ 1.800
180	" comedor de	" 30 á	" 2.800
150	" juegos de sala de	" 65 á	" 500
110	" escritorio de	" 100 á	" 600
500	docenas sillas de	" 22 á	" 350

Gran cantidad de muebles sueltos

Especialidad en muebles macizos para la campaña. Soliciten catálogo gratis. Pueden pedir por número, recibirán muebles iguales al catálogo con toda garantía; embalaje remisión, estación salida gratis, Rivadavia 2827.—Valdone. v6dic

MUEBLES!!! LA NACIONAL!!!!

1041 SARMIENTO 1041

Visitar ¡¡LA NACIONAL!! es tener la seguridad de ganar TIEMPO Y DINERO y hacer una buena compra.

¡¡Juego de dormitorio Luis XV, tallado, de nogal, para matrimonio, MODERNO, piedras finas, 8 pie's $ 235
¡¡Comedor!! Renacimiento!! de nogal tallado, 3 cuerpos, fino " 295
¡¡Dormitorio!! MACIZO!! para una persona, con colchón " 95
¡¡ESPLENDIDO!! juego Luis XIV, de nogal, para matrimonio " 190
¡¡Juego de comedor, de nogal y roble, piedras finas " 205
¡¡Consola dorada Luis XV, con piedra negra, hoja de espejo " 135
¡¡GRAN OCASION! Juego de sala fino, 9 piezas, con moaré " 110
¡¡Cama de hierro y bronce, con plástico, para matrimonio " 35
¡¡Colchones de lana de la, completo, para matrimonio " 50
¡¡Escritorio de nogal, con taza " 15

Conviene ver antes: ¡¡LA NACIONAL!! 1041 Cuyo (hoy Sarmiento) Cuyo 1041. v25

MUEBLES!! — MUEBLES!!

J. F. BOTTINI 829 CANGALLO 829

Nadie!!! sin excepción!!! debe comprar sus ¡¡MUEBLES!! sin antes ver nuestro ¡¡GRAN!! salón de ventas! 829 Cangallo 829, donde se ahorra tiempo, ¡¡dinero!! y se es bien servido.

Dormitorio inglés, 9 piezas	$ 85
Dormitorio Luis XIV, para matrimonio, con 8 piezas	" 120
¡Gran ocasión! Luis XV, de nogal para matrimonio 7 piezas	" 230
Dormitorio Luis XV, para matrimonio, de nogal y roble! ¡¡riquísima talla!!	" 350
Comedor Renacimiento de nogal!! completo, 10 piezas	" 110
Juego de comedor á 3 cuerpos!!! estilo Imperio, todo finamente tallado, en nogal, 16 piezas	" 375
Juego de sala, moderno, dorado	" 95
Consola de fantasía, dorada	" 95
Camas de hierro y bronce, desde	" 35

NO CONFUNDIRNOS! nuestra casa con otras muy cercanas es Cangallo 829. Los catálogos, embalaje y conducciones son gratis. J. F. BOTTINI v20

MUEBLES! CASA PIQUE

2128 SARMIENTO 2158, antes Cuyo.

Gran exposición de muebles y tapicería. Si quieren obtener gran economía, no compren sin antes consultar precios de mis acreditados muebles.

En los muebles más corrientes, siempre tengo un gran "stock" permanente que en ninguna otra casa del ramo vendo igual clase en los precios que se detallan:

Dormitorios desde	$ 80.—
Comedores desde	" 80.—
Salas desde	" 70.—
Heladeras importadas	" 30.—
Sillones para oficinas	" 50.—
Camas de bronce inglesas	" 70.—

Visiten mi gran salón de ventas para ver el más rico y variado surtido en estilos que continuamente se renuevan, adonde el comprador hallará el más exigente gusto á precios sin competencia.

La casa importa directamente de las principales fábricas extranjeras y fabrica modelos propios que se distinguen por su originalidad, elegancia, solidez y economía.

A todo comprador que presente este aviso se le hará un obsequio.

Se remite catálogo á quien lo solicite. Embalaje y conducción gratis.

J. Piqué, Sarmiento 2158 (antes Cuyo). v13d

OCASION VENDO DORMITORIO LUIS XIV, comedor y demás objetos de familia por ausentarme. Rodríguez 676. v.

OJO PELUQUEROS A PLAZOS Y AL contado, vendo mesas, lavatorios, espejos, sillones, toilettes, cajoneras, armarios, etc., única fábrica, Las Heras 627, A. Rivera. v24

VENTA de MUEBLES y OBJETOS VARIOS

OJO: POR AUSENTARME VENDO A BAjo precio lindo juego dormitorio Luis XV, casi nuevo, verlo y tratar Guardia Vieja 1012.

OJO! BILLAR EN BUENAS CONDICIOnes, con barandas nuevas de primera calidad, con ó sin patente, se vende, Itusaingó 217. v20

OJO PELUQUEROS! FABRICA Y DEPOsito de mesas, espejos, sillones, toilettes, lavatorios, sillitas, estufas, cabinerías y ellas, al contado y á plazo, única casa que vende barato, vean precios y se convencerán. Fallvene, Sarandí 217. v23

PIANO PLEYEL NUEVITO Y UN ARmónium vendo en 200 $, Mathieu 1668.

PIANO VENDO 190 $, PICHINCHA, lindas voces, verlo Charcas 3613.

PIANO GRAN FORMATO 8 PEDALES se vende en 140 $, Corrientes 3707.

PIANO CHASSAIGNE FRERES GRANde vendo, Santiago del Estero 576.

PIANO VENDO EN BUEN USO, INDEpendencia 3738. v31

PIANO ALEMAN FORMATO GRANDE vendo por ausentarme, Sarandí 860.

PIANO DE BUENAS VOCES VENDO 50 pesos, Venezuela 1473.

PIANOS GARANTIDOS A 20 $ MENsuales, casa Rivarola, C. Pellegrini 185. v30

PIANO ALEMAN NUEVO, 8 PEDALES gran formato vendo barato, Tucumán 1671. v24

PIANO ALEMAN, NUEVO, 8 PEDALES, gran formato vendo urgente, Paraguay 2351. v24

PIANO ELECTRICO 700 $, PIANISTA 2.000, piezas música 200 $, se vende, Florida 528.

PIANO, GRAN FORMATO, COSTO 1.000 $ vendo por 430, B. de Irigoyen 1842, departamento 8.

PIANO GRAN FORMATO CASI NUEVO, norteamericano esta noche á las 8 lo rematan Guerrico y Williams.

PIANO NUEVO, ESPLENDIDAS VOCES cruzado, véndese de ocasión, Méjico 1686. v31

PIANO GRAN FORMATO ALEMAN, CAsi nuevo, véndese barato, Estados Unidos 2720.

PIANO DE 1.000 $, VENDO EN CUALquier precio, por ausentarme, Corrientes 3487.

PIANOS LIQUIDO A TODO PRECIO, A 200 $, 300, 400, por 15 días, Cangallo 1836. v22

PIANOS, PIANOLAS DE TODAS MARcas, al contado y á largos plazos, D. Marguignot, Corrientes 925. v17dic.

PIANOS PAGADEROS A 20, 25, 30 Y 40 $ mensuales, entrega inmediata, surtido de todas marcas, D. Marguignot, Corrientes 925. v17dic.

PIANOS Y AUTOPIANOS, FLORIDA 243, ventas á plazos, entrega inmediata, dando buenas referencias, Rebella y Belaunde. v16d

PIANOS DE OCASION, PROVENIENTES de cambios efectuados por la casa, hay variado surtido de celebrados autores, Borgarello y Obiglio, Av. de Mayo 829. v21

SE VENDE UN JUEGO DE MUEBLES Luis XV barato, Tucumán 2370. v20

SE VENDE BARATO GRAN VIDRIERA un tabique, 4 sillones de Viena y dos camas de hierro, Belgrano 3281.

SE VENDE UN JUEGO DE DORMITOrio de cedro, estilo inglés, Sarmiento 4836. v22

SE VENDE UN JUEGO DE DORMITOrio, nuevo, todo junto ó separado, Alsina 1665. v20

UNA MAGNIFICA PIANOLA Y PIEZAS, un juego cubiertos plata de 126 piezas, una vajilla de Limoges, y otros muebles se venden, hasta el miércoles, Independencia 2936. 2v0

VENDO 4 JUEGOS DE SALA, 1 LUIS XV, 3 Luis XIV, sillas de Viena, Zapiola 343, bajar del tranvía Cabildo 400. v20

VENDO DE OCASION UN ROPERO, LAvatorio, mesa de luz, mesa de comedor nogal de una tabla, armario para cocina y 4 finas plantas, todo en perfecto estado, urgente, verlos y tratar de 12 á 5 p. m., Caseros 3523.

COMPRA DE MUEBLES, ALHAJAS Y OBJETOS VARIOS

AL VENDER SU MUEBLAJE Ó SUELtos López paga bien, Bolívar 192.

A BUEN PRECIO COMPRO MUEBLAjes, muebles sueltos, pianos, llamar Montero, Junín 163. v23

ALTO PRECIO! PAGO POR MUEBLAjes y sueltos, Lavalle 1022, U. T. 3116, Libertad.—T. Villar. v29

ALTO PRECIO COMPRO MUEBLES Y muebles al contado, Alsina 401, Láinez.

ALTO PRECIO, MUEBLES Y PIANOS compro, Rodríguez, Paraguay 734, U. T. 3972, Avda.

A TAMELO, PAGA BIEN LOS MUEbles y muebles, Bolívar 115, U. Telef. 2374 (Avenidas). v29

A BUEN PRECIO MUEBLES Y PIANOS compro, Rivadavia 512 y Gilemes 3531, Ramero, U. T. 2620, Avenida.

COMPRO MUEBLAJES Y MUEBLES sueltos, únicamente finos, artículos de plata y obras de arte, J. Alonso, Rivadavia 1849. v25

MUEBLAJES Y MUEBLES SUELTOS compra José, á buen precio, San Juan 1525 y Sarmiento 2616. v21

VENTAS VARIAS

ARMAZONES, HELADERAS, FIDEERAS instalaciones vendo barato, Callao 160.

ARMAZONES, HELADERAS, TODO TAmaño, vendo barato, Cangallo 1771. v14

ARMAZONES, INSTALACIONES, HELAderas, gran surtido barato, Cuyo 1740. v23

ARMAZONES, MOSTRADORES, HELAderas $ 10, 50 y 60, Entre Ríos 149. v25

LIQUIDAR ARMAZONES MOSTRADOres, fideeras, puertas y ventanas, alsinación Lavalle 2402. v20

PLAZOS TRAJES É IMPERMEABLES condiciones liberales, corte elegante, calle Sarmiento 1711 v3dic

LA LIQUIDACION DE HELADERAS, almacén, café, remito catálogo, Venezuela 746. v26

ARMAZONES, MOSTRADORES, HELAderas, fideeras gran liquidación, San Juan 352. v25

ARMAZONES, MOSTRADORES, INSTAlaciones baratísimas, fabrica, B. Mitre 2084. v25

ARMAZONES, MOSTRADORES, HELAderas vendo muy baratísimo, Rivadavia 2130. v25

ARMAZONES, 30 $, HELADERAS 70 $, mostradores modernos, baratísimos, B. Mitre 2283. v24

ARMAZONES, HELADERAS, FIDEERAS instalaciones vendo por la mitad de precio, Rivadavia 3819. v24

ARMAZONES, MOSTRADORES, HELAderas líquido á 60 $, carpintería Palma, Cuyo 1278. v5

ARMAZONES, MOSTRADORES, HELAderas, escritorios é instalaciones baratas, Triunvirato 445. v3

ARMAZONES, FIDEERAS, HELADERAS, instalaciones vendo muy barato San Juan 1300. v21

ARMAZONES, MOSTRADORES, HELAderas, tablques, instalaciones, Callao 235. v23

ARMAZONES, HELADERAS, tablques, instalaciones, mostradores, fábrica, Callao 714. v23

ARMAZONES, MOSTRADORES, HELAderas, instalaciones, tablques, fábrica, Corrientes 2418. v23

PROVECHEN GUINCHE LANCHONEros, muestras de obra 60 chapas canaleta, tirantillos, báscula, bancos carpinteros, Juncal 2037.

PLAZOS TRAJES FACILITA EL Corte Anatómico, sastrería proveedora de la casa real de España. Corte premiado en la Exposición de París de 1900, Cerrito 321, entre Sarmiento, antes Cuyo y Corrientes. v22

ARMAZONES, MOSTRADORES, VIDRIEras, aparatos niquelados para vidriera, instalación eléctrica, ventilador de 4 palas y 8.000 pesos en artículos de cigarrería, librería, juguetería y bazar, remataré el lunes 20 del corriente á la 1 p. m. en la calle Bolívar 438. Más detalles en sección remate La Liquidadora de Negocios. v24

GUARDATONES Y LIBREAS EN PERfecto estado, verlas y tratar, Tucumán 1068. v21

HELADERAS, HELADERAS NORTEamericanas, de roble, bonitas, cómodas y elegantes, consumo pequeño de hielo, vendo á pagar desde $ 8 mensuales, Parish-Gil Co., Santa 386. v23

LONA DE HILO DE TODOS COLORES, ancho 110 ctms. $ 1.10 el metro especial para toldos y cortinas, Rivadavia 1975. v25

LADRONES! EVITANSE LOS ROBOS en casas de comercio con nuestro sistema de seguridad y alarma "Barbieline", Pida uno inmediatamente se entrega colocado y solo por 30 $ Unicos vendedores, The Barbieline Co., Corrientes 354. v21

MANOMOVILES Y ANDADERAS AMEricanas legítimas, el célebre Triau Mail el mejor regalo para sus niños. Precios reducidos desde ahora hasta Enero 15.—The Barbieline Co., Corrientes 354, exclusivos representantes. Recomendados por eminencias médicas. v22

POR 20 $ MIL HOJAS PAPEL, MIL SOBres, mil sinestras y mil tarjetas comerciales, todo impreso, Montevideo 414. J. Duprat, U. T. 2256, Libertad.

POSTALES, MAS DE 10.000 JUGUETES, 20.000 tarjetas postales y de fantasía para Navidad y Año Nuevo y 8.000 pesos en artículos de cigarrería, librería, juguetería y bazar, remataré el lunes 20 del corriente á la 1 p. m. en la calle Bolívar 438. Más detalles en sección remate La Liquidadora de Negocios. v24

VENTAS VARIAS

SE VENDE HELADERA DE FAMILIA con poco uso, Santiago del Estero 218.

SE VENDEN ARMAZONES, MOSTRADOres, y heladeras, Entre Ríos 283. v28

SE VENDE HELADERA EN BUEN ESTado, Venezuela 2600.

SE VENDE BANCOS Y UTILES DE COlegio, Olavarría 1251. v21

SE VENDEN LOS ARMAZONES, FIDEEras, mostrador de estaño, Victoria 3101. v20

SE VENDE VIDRIERA, ARMAZON, consola y cama de cedro, por 100 $, Muñiz 351.

URGENTE VENDEMOS LA ESPLENDIda instalación, estanteria y mostradores de la Parisienne, Rivadavia 3783. v21

URGENTE VENDO UN KIOSCO FORMA octagonal de 2.80 metros con 4 grandes cristales, su presencia es limitando á los que existen en la Avenida de Mayo para la venta de diarios, muy barato, tratar Santa Fe 5141. v31

VENDO MUY BARATO ARMAZONES DE taller de calzado, máquina cortar suela y otra cilindro, Alsina 3181. v21

VENTILADORES GRANDES DE MESA, circulares, en buen estado, se venden de 110 volts corriente continua ó se cambian con otros de 220 volts, Escribir, A. D. C. v20

VENTILADORES PARA EL CAMPO Y ciudad, á pila marca "Edison" los mejores, larga duración, poco costo, transportables á cualquier parte, prácticos, tenemos 2 tamaños. Grandes pesos 86, chicos pesos 60. Pidanos catálogos, etc. Gran duración, The Barbieline Co., Corrientes 354. v22

ZAPATEROS Y FABRICANTES DE calzado: vendo retazos de suela de 5000 á 30.000 kilos, se pueden hacer tapas firmes de criatura, niña, señora y hombre, y también pastel, Cochabamba 2068.

COMPRAS VARIAS

A DOMICILIO COMPRO TRES usada de hombre, 25 de M[illegible] 1053, Aven. v3d

ACCIONES, OBLIGACIONES Ó TITULOS no cotizados en la Bolsa compro, adm. Dufour y Cía., Lavalle 387, de 5 á 7. v21

COMPRO PIANOS EN CUALQUIER ESTado que estén, se pagan bien, R. Z., Venezuela 1471.

FIGURITAS, CARTONCITOS COMPRO A elevado precio. El Stock, 25 de Mayo 292. v23

LECHE DE YEGUA CON CRIA JOVEN, se necesita de animal descansado y sano, llevar muestras para el análisis, Blinghurst 1411.

SEBO DERRETIDO Y EN RAMA, COMpran todo el año Seeber Hnos. y Cía., Rivadavia 1185. v23m.

ANIMALES Y RODADOS

AMERICANA, BREAK, CHARRET Y MIlord nuevo y usado vendo, Sarmiento 2747. v21

ATENCION: SULKYS NUEVOS, AMERicanas con y sin capota, gran surtido de guarniciones vendo, Sarmiento 1730.

ATENCION: VENDO MILORES NUEVOS, primer orden, con facilidad de pago, Castro Barros 1650.

ALERTA: SURTIDO BREAKS PARA campo, americanas 2 y 9 asientos, 25 de Mayo 522. v21

AMASADORA 2 RUEDAS, DOCKARTS 4 ruedas, de reparto, chatitas livianas, 25 de Mayo 522. v21

AMERICANAS, MILORES, LLANTAS de goma y acero, breaks nuevos y usados, guarniciones, se venden, Independencia 3165. v25

APROVECHEN! AUTOMOVIL GARANtido, á prueba, limousin vendo barato, buen dogkart, 4 ruedas para reparto, Juncal 2087.

AUTOMOVILES—QUIEN QUIERA COMposturas perfectas y baratas las puede encontrar en el nuevo taller, Lavalle 1058. v21

AMERICANA CON LLANTAS DE GOMA, casi nueva se vende con patente, caballo y guarnición, todo no tiene 2 meses de uso, Perlo Belgrano 1582. v21

ATENCION, SE VENDEN 3 CARRITOS de helados sistema cubano, con todos sus accesorios, informarán calle 2, 583, La Plata. v21

ALSINA 2953, COMPLETO SURTIDO de breacks y americanas, modernos, milores con y sin goma, dogcarts, sulkys, etc., fábrica. v22

AUTOMOVIL RENAULT 10|14, GRAN landaulet, modelo 1910, perfecto estado vendemos de ocasión, gran pichincha, The Barbieline Co., Corrientes 354. v22

ALERTA — MILORES LLANTAS GOMA y de hierro, breakcitos de niños, faetones, charrets y sulkys con capota, dogcarts 3 ruedas, guarniciones, 35 de Mayo 522. v21

AUTOMOVIL RENAULT, LUJOSO, LImousine desmontable y doble phaeton al mismo tiempo, magnífica ocasión, vendemos muy barato, The Barbieline Co., Corrientes 354. v21

AUTOMOVILES DE OCASION, PARA remise y taximetros, Renault, Mors, Bianchi, Charron, Unic, Fiat, muy baratos, marcha garantida, vendemos al contado y plazos largos, The Barbieline Co., Corrientes 354. v21

AMERICANAS DE 2, 4 Y 6 ASIENTOS, breaks de todo estilo y á cilindros, dogcarts de 4 ruedas, tilburys con capota chatita, coupés 2 asientos llantas goma, id. de acero, breaks de niños, etc. vende F. Maestro, Sarmiento 1730, antes Cuyo.

AUTOMOVILES ESPECIALES Y UNICOS para ciudad y campo, livianos, huella ancha, 2a HP. magneto, los vendemos á largos plazos mensuales, hasta de $ 300, interesando el coche en el acto. Hay voiturettes, doble phaeton y landaulet, únicamente The Barbieline Co., Corrientes 354. v24

ATENCION! LIQUIDACION DE MILORES nuevos, llantas de goma, desde pesos 1.600, cupés, furgones, breacks, faetones, americanas, breacks para niños, guarniciones, caballos, facilidades de pago, Bernardo Khan, Azcuénaga 726 al 28. v20

AUTOMOVILES VENDEMOS DE OCAsión 45, todos garantizados en buen estado, hay Renault, Panhard, Ford, Mors, Bianchi, Fiat, Isotta, Berliet y otras marcas landaulet, doble phaeton, limousine, voiturettes, de carrera, de todos los precios, para todos los gustos y bolsillos al contado y largos plazos. The Barbieline Co., Corrientes 354. v24

BICICLETAS DE LAS MEJORES, GAranlidas, 10 meses plazo, Entre Ríos 356. v20

BICICLETA DE PASEO CASI NUEVA se vende á cualquier precio, Santa Fe 1476.

BICICLETAS A PAGAR EN CUOTAS de $ 14, 16 y 18, por mes, marca la que se pida, entrega inmediata, Salta 366. v28

BICICLETAS RUDGE, WHITWORTH siempre las mejores, fabricadas con acero cañón, garantizadas por 10 años. Las vendemos al contado y muy largos plazos hasta de $ 2.50 semanales. Pidanos precio, catálogo y condiciones. Quedan solo 173 bicicletas. The Barbieline Co., Corrientes 354. v21

BICICLETAS "RUDGE WHITWOOTH" siempre las mejores, cada vapor trae centenares, se venden grandes cantidades mensuales, solo comprueba su bondad, son fabricadas de acero cañón, durables, sólidos, especiales para campo y malos caminos, rueda libre, llantas reforzadas de patente especial. Garantizadas por 10 años. Las vendemos al contado y á plazos,

ALQUILER DE CASAS Y LOCALES

ALQUILO POR 75 $ UNA CASITA, recién construída, con 2 piezas, comedor y demás comodidades, calle Ayacucho 2?, Ciudadela, en San Andrés; las llaves en el almacén enfrente; tratar E. Unidos 1950, Buenos Aires. v20

ADMINISTRACION DE PROPIEDADES Francisco L. Basset, Cangallo 655.

ALQUILASE:
ESMERALDA 1056, 905 y 954, departamentos.
RIO BAMBA 1055, casa cómoda.
POTOSI 4193, casa cómoda.

ALQUILANSE DOS CASAS ALTA Y BAJA, con grandes comodidades, calle Crasa 681 y 685, á una paso de la estación Colegiales, (6 minutos del Retiro) y 10 minutos de la Avenida Lacroze, pueden visitarlas y pedir informes de 1 á 4, en las mismas. v20

ALQUILASE CASA EN VILLA DEL PARQUE, Avenida Nazca, media cuadra del tranvía 68, y tres de la estación, compuesta de sala, dos dormitorios, comedor, cocina de servicio y demás comodidades, con caballeriza y jardín al frente; las llaves guardan Milano, estación Villa del Parque, tratar Cerrito 429. v20

ALQUILANSE DOS HONITAS CASAS estilo Luis XV, Colombres 1191, sala, comedor, vestíbulo, dos dormitorios, dos piezas de servicio, cuarto de baño, etc., $ 150, y otra Charcas 3388, sala, comedor, escritorio, vestíbulo, 5 dormitorios, cuarto de baño, etc., $ 240. F. J. Marty, muebles y tapicería, Cangallo 656. v20

BOLIVAR ESQUINA MORENO 502, PRIMER piso, alquílanse importantes escritorios, local ideal para dentista ú otros profesionales, tratar Bolívar 811. v22

BANFIELD, SE ALQUILA CASA CHICHE dentro de la misma estación, calle Carlos Pellegrini 1430, rodeada de flores y árboles frutales. v20

BANFIELD, ALQUILO CASA 4 PIEZAS, $ 25, agua corriente, fondo, jardín y demás. Avenida Arenales, La Villa, María, entre Maipú y Cochabamba; tratar Cangallo 1112, capital. v20

CASA CON GALPON GRANDE SE ALQUILA, Méjico 3064.

CASITA, 4 HABITACIONES, ALQUILO, Corrientes 2225.

CASA CON MANZANA TERRENO AL alquilo 20 $. Urquiza 362.

CASITA CHICHE SE ALQUILA, $ 130, aguas, cloacas, razón Río Cuarto 401.

CASA SE ALQUILA CON 9 PIEZAS, CUYO 1436.

CASA LUJOSA 10 PIEZAS SE ALQUILA, Santa Adelaida 543. v20

CASA DE CINCO HABITACIONES SE alquila, Eulnes 650. v22

CASITA SE ALQUILA, PUEYRREDON 918, tratar Libertad 251. v20

CASA RECIEN CONSTRUIDA, 6 PIEzas, se alquila, Lavalle 3473. v21

CASA SE ALQUILA, VIAMONTE 1367, tratar Cangallo 656, escritorio 1o.

CASA SE ALQUILA, LIMA 1174, TRAtar y llaves 1176. v20

CASA SE ALQUILA CALLE ARENALES 1272, tratar Cangallo 656, escritorio 1o.

CASA EN FLORES SE ALQUILA, BOLIvia 58, las llaves en frente, núm. 62. v20

CASA DE ALTOS NUEVA SE ALQUILA con muchas comodidades, Pringles 384. v21

CASA RECIEN TERMINADA ALQUILO, altos y bajos, Cevallos 925 y 931. v27

CASA DE ALTOS AL NORTE, SE ALquila, una espaciosa, Libertad 1351, precio 500 $. v20

CASA ALQUILO, BANFIELD, $ 40, 3 piezas, Maipú 787, tratar Tacuarí 832, Buenos Aires. v21

CASA COMODA SE ALQUILA, JUJUY 857, 9 piezas, 3 patios, de 8 á 11 y de 2 á 5 p. m.

CASA FLORESTA 6 PZAS. CABALLEriza con 4 manzanas 80 $ alquilo, 362 Urquiza.

CASA COMODA CERRITO 1244, CON instalación de luz eléctrica y bien ventilada se alquila, vería de 3 á 5 p. m. v22

CASA NUEVA SE ALQUILA, 8 PIEZAS, dos de servicio, baño, cocina y demás comodidades, Paraná 358. v22

CASA, ALQUILO, 8 ESPACIOSAS PIEzas y dos de servicio, nueva, Saavedra 1367, llaves al 69, tratar Perú 613. v20

CASA PARA FAMILIA SE ALQUILA, calle Independencia 2841, José Pomponzi, B. Mitre 819, esc. 23. v22

CASA, AMPLIA Y NUEVA SE ALQUILA calle Rivadavia 3816, en la misma darán razón. v23

CASA DE ALTOS, MODERNA, 7 PIEzas, servicio, etc., alquilo, Rivadavia 6118, vería de 1 á 3. v20

CASA DE NEGOCIO CON CUATRO PIEzas y servicios, se alquila Olaya 1780, tratar Monte Dinero 435. v20

CASA SE ALQUILA CON 10 PIEZAS Y comodidades, Rivadavia 5492. Tratar Libertad 122. v20

CASA ALTA, CANGALLO 2131, ALQUIlo, 14 habitaciones, etc., vería de 2 á 12 y de 3 á 5. v20

CASA SE ALQUILA DE 5 PIEZAS Y demás comodidades, $ 140, Carranza 2265, media cuadra de Santa Fe. v20

CASA DE 10 PIEZAS CON TODAS COmodidades se alquila, Salta entre Catamarca y Victoria, tratar Salta 184. v21

CASAS CON TODO EL CONFORT, Alquílanse baratas, tienen toda clase de comodidades, Pozos 124, 26 y 28. v20

CASAS MODERNAS, CON ASCENSOR se alquilan, Sarmiento, antes Cuyo 1419, tratar Victoria 638. v30

CASA ANTIGUA SE ALQUILA, CON contrato, Terreno de 18x75, tratar de 10 á 5, Belgrano 1624. v20.

CERCA PALERMO ALQUILASE CASA 8 habitaciones, fondo, etc., datos Sgo. del Estero 1312. v20

CASA ALQUILO, CONSTA DE DOS SAlas y dos dormitorios, amplios patios y comodidades, Thames 1538. v21

CASITA ALQUILO, 3 HABITACIONES Y demás, Pichincha 304, tratar Junín número 1028. v30

CASITA TRES PIEZAS, COCINA, ETC., alquilo 56 $, terreno y plantas, Pinto 4018 Saavedra. v20

CASA SE ALQUILA, COMEDOR, 2 piezas y servicios, Tandil 3569, tratar Beodo 1295. v21

CASA EN FLORES SE ALQUILA, MERlo 2580, entre Pedernera y Varela, 4 piezas, baño, gas, aguas corrientes. v20

CASA SE ALQUILA O SE VENDE CAlle Zañartu entre Doblas y Viel, tratar, B. Mitre 335. v20

CHALET EN EL TANDIL, AMUEBLADO, con todas las comodidades, coche, verduras, fruta, se alquila, Alsina 478, piso 1o. v28

CASA SE ALQUILA FRENTE AL PARque Lezama, Defensa 1585, precio 350 $, libre de impuestos, llaves en los altos. v22

CASA ALQUILO, 7 PIEZAS NUEVAS, árboles frutales, agua semisurgente en 135 $, calle Caballito 781, esquina Tramway, razón Corrientes 2006. v22

CASA 17 PIEZAS, NEGOCIO A LA CAlle y un gran galpón al fondo se alquila todo ó separado y con contrata, Moreno 2056. v20

CASITA NUEVA EN BANFIELD SE ALquila con mucho terreno, Mendoza entre Darregueira y Godoy Cruz, razón al lado. v20

CASA SE ALQUILA SALA, 3 PIEZAS, pieza para servicio, cuarto de baño, cocina, Amambay 462 y Escribanos, las llaves en el almacén al lado. v21

CASITA NUEVA EN SAN MARTIN, 2 piezas, baño, cocina, instalación eléctrica, en 50 pesos, mucho fondo, Rondeau 238. Tratar Piedras 1748, capital. v20

CASAS CON TODO EL CONFORT, ALquílanse baratas, tienen toda clase de comodidades, Pozos 124, 26 y 28. v20

CASAS MODERNAS, CON ASCENSOR se alquilan, Sarmiento, antes Cuyo 1419, tratar Victoria 638. v30

CASA ANTIGUA SE ALQUILA, CON contrato, Terreno de 18x75, tratar de 10 á 5, Belgrano 1624. v20.

CERCA PALERMO ALQUILASE CASA 8 habitaciones, fondo, etc., datos Sgo. del Estero 1312. v20

CASA ALQUILO, CONSTA DE DOS SAlas y dos dormitorios, amplios patios y comodidades, Thames 1538. v21

CASITA ALQUILO, 3 HABITACIONES Y demás, Pichincha 304, tratar Junín número 1028. v30

CASITA TRES PIEZAS, COCINA, ETC., alquilo 56 $, terreno y plantas, Pinto 4018 Saavedra. v20

CASA SE ALQUILA, COMEDOR, 2 piezas y servicios, Tandil 3569, tratar Beodo 1295. v21

CASA EN FLORES SE ALQUILA, MERlo 2580, entre Pedernera y Varela, 4 piezas, baño, gas, aguas corrientes. v20

CASA SE ALQUILA O SE VENDE CAlle Zañartu entre Doblas y Viel, tratar, B. Mitre 335. v20

CHALET EN EL TANDIL, AMUEBLADO, con todas las comodidades, coche, verduras, fruta, se alquila, Alsina 478, piso 1o. v28

CASA SE ALQUILA FRENTE AL PARque Lezama, Defensa 1585, precio 350 $, libre de impuestos, llaves en los altos. v22

CASA ALQUILO, 7 PIEZAS NUEVAS, árboles frutales, agua semisurgente en 135 $, calle Caballito 781, esquina Tramway, razón Corrientes 2006. v22

CASA 17 PIEZAS, NEGOCIO A LA CAlle y un gran galpón al fondo se alquila todo ó separado y con contrata, Moreno 2056. v20

CASITA NUEVA EN BANFIELD SE ALquila con mucho terreno, Mendoza entre Darregueira y Godoy Cruz, razón al lado. v20

CASA SE ALQUILA SALA, 3 PIEZAS, pieza para servicio, cuarto de baño, cocina, Amambay 462 y Escribanos, las llaves en el almacén al lado. v21

CASITA NUEVA EN SAN MARTIN, 2 piezas, baño, cocina, instalación eléctrica, en 50 pesos, mucho fondo, Rondeau 238. Tratar Piedras 1748, capital. v20

CASA ESQUINA PARA TODO NEGOcio, alquilo barato, mucha comodidad, calles Congreso y Donado, Villa Urquiza, vería y tratar de 2 á 5. v20

CASAS NUEVAS DE 5 HABITACIONES, electricidad, agua caliente, ascensor, etc., alquílanse, verlas todos los días de 12 á 5, Pozos 140, tratar Victoria 872. v21

CASA NUEVA CON 5 HABITACIONES, vestíbulo, piezas de servicio, rodeada de tranvías, se alquila, Quito 4235, Almagro. v21

CASA FLAMANTE ALQUILASE FRENte al palacio de justicia, 6 piezas de las cuales cuatro á la calle, dependencias y todo confort, Tucumán 1318. v21

CASA-QUINTA ALQUILO 72 $, 6 Y 3 cuadras estación Bernal, cinco piezas, cocina, baño, aguas corrientes y luz eléctrica, calle Vaccari 145. v20

CASAS BAJAS Y ALTAS RECIEN construídas, de 6 piezas, cuarto para servicio, baño y demás comodidades, se alquilan, Estados Unidos 836 y 842.

CASA DE ALTOS, RECIEN CONSTRUída, de 6 piezas, cuarto de servicio, baño y demás comodidades, se alquila, Charcas 1580.

CASA RECIEN CONSTRUIDA, PRIMER piso, con 6 piezas, chiche, vestíbulo, dependencias, luz eléctrica, gas, etc., Godoy Cruz 3545, entre Santa Fe y Guemes.

CASAS LUJOSAS DE ALTOS Y BAJOS, 8 y 10 piezas, empapeladas, servicios completos, etc., alquilo, Serrano 2385 y 2387, á una cuadra de la plaza Italia.

CASA EN PALERMO, ESTILO CHALET, calle Uriarte 1950, cinco piezas, baño, grandes patios con jardín, vería de 8 á 11 a. m. y de 2 á 5 p. m., alquiler 150 $.

CASAS MODERNAS Y NEGOCIOS CON 6 comodidades, recién construídas, se alquilan, Provincias Unidas esq. Bonorino (antes Ferrocarril). v22

CASA ALQUILO EN LANUS, DOS DORmitorios, comedor, cuarto de baño y cocina, gran jardín, Vilcapujio 868, á 3 cuadras de la estación. v21

CASA CON 5 PIEZAS Y COMODIDAdes, jardín, con mucho fondo, con y sin entrada para coche ó carro, se alquila, Rivadavia 5638. v22

CASAS DOS ALQUILANSE, UNA ALTA y otra baja, recién construídas, con todo confort, gas, luz eléctrica, agua caliente, cuarto de baño con instalación completa, Rioja 891 al 893. v20

CASA EN PALERMO, CALLE CARRANza 2106, esquina Guatemala, con 6 piezas, baño, pieza servicio, etc., se alquila en 150 $ por mes, tratar B. Alcorta, Sarmiento 857.

CHACABUCO 112|82, (EN CONSTRUCción) 2 amplios locales para negocio ó talleres altos, alquílanse, juntos ó separados, á terminarse fin de año, tratar Eugenio Dumas y Cía., Victoria 372. v21

CASA PARA NEGOCIO, GRAN SALON de 10 de frente, apropiada para cualquier negocio, 2 piezas y dependencias, Lavalleja 136 al 138, una cuadra de Corrientes alquilo 150 $, dueño Esmeralda 2080. v28

CASA-QUINTA FRENTE A LA ESTACION Olivos y al camino de automóviles se alquila por la temporada de verano, perfectamente amueblada, con garage y toda clase de comodidades, ocurrir Florida 343. v22

CASA RECIEN CONSTRUIDA Y CON comodidades, en la ciudad de Quequen, cerca del hotel y de la playa, se alquila de Diciembre á Marzo 8 de Enero á Abril. Ocurrir para informes á A. Rey, Victoria 564. v20

CASA ALQUILO PARA TALLER O INdustria, con sala y dos piezas, galpón de 7.50 por 20 metros, con instalación eléctrica, agua corriente y demás comodidades, Uspallata 1161, á dos cuadras de Entre Ríos, llaves al lado. v21

CASITA CHICHE SE ALQUILA, BAJA, recién construída, sala, comedor, dos dormitorios, baño, pieza de servicio y demás dependencias, calle Olavarría 1496, á una cuadra de Montes de Oca, precio 140 $, las llaves al lado. v20

CASAS MODERNAS RECIEN CONSTRUIdas, elegancia, agua corriente fría y caliente, luz eléctrica, cocina económica, una de altos con 8 habitaciones y vestíbulo 300 $, otra de bajos de 6 habitaciones y vestíbulo 150 $, Serrano 548, verlas de 8 á 11 y de 3 á 5. Tratar Corrientes 3458. v21

CHILE 1094, ESQUINA SOLIS, CASA ALta, se alquila, 6 piezas, empapeladas, seguán y escalera, pintado al aceite, cuarto de baño, con instalación moderna, luz eléctrica, etc., alquiler 240 $, las llaves Chile 1700, tratar Cangallo 1112, de 1 á 3 p. m. v22

CASA BAJA ALQUILO, RECIEN construída, 6 habitaciones, sótano, vestíbulo, pieza de servicio, baño con agua caliente y cocina, con económica, instalación de gas y luz eléctrica y decoraciones, labor de la Católica 622, entre Brandsen y Suárez, una cuadra de Montes de Oca. v20

CASA MODERNA Y BARATA ALQUIlase, 1 sala, 2 comedores, 6 dormitorios y demás dependencias en 150 pesos, calle Cayena 2212, con adoquinado y alumbrado, á dos cuadras de la estación, tranvía y avenidas San Martín y Bella Vista. Tranvías 86, 94 y 88; llaves al lado número 2270. Tratar B. Mitre 822, ó con el mismo propietario, señor Eloy Salgado, Av. de Mayo 1213. v20

DEPARTAMENTO MODERNO BARATO se alquila, Paseo 587.

DEPARTAMENTO MODERNO ALQUILO, 5 piezas, $ 150, Andes 1248. v21

DEPARTAMENTO MODERNO SE ALquila, Chile 1320.

DEPARTAMENTO ALQUILO, 3 PIEZAS 70 $, B. de Irigoyen 1643.

DEPARTAMENTO ESPLENDIDO, cómodo y barato alquilo, Lavalle 2048. v20

DEPARTAMENTO DE 3 y 4 PIEZAS, se alquilan, Lavalle 3478. v25

DEPARTAMENTO SE ALQUILA, ENTRE Ríos 1579, tratar Florida 182, Olivera. v20

DEPARTAMENTO DE 2 PIEZAS GRANdes y demás se alquila, Charcas 1265. v22

DEPARTAMENTO MODERNO, 4 PIEZAS una chica se alquila, San Salvador 74. v21

DEPARTAMENTO MODERNO CON TOdas comodidades, alquílase, San Juan 1886. v23

DEPARTAMENTO LUJOSO DE 3 PIEzas, dos cuartos servicio, baño y demás comodidades, alquilo, Estados Unidos 838.

DEPARTAMENTO DE 3 PIEZAS, cuarto para servicio y demás comodidades alquilo, Charcas 1582.

DEPARTAMENTO INDEPENDIENTE, calle Acevedo 3227, 60 $, tratar Gral. Paz 673, esq. Fco. Lacroze. v21

DEPARTAMENTOS ESTILO CASITA con gas, luz eléctrica y todas las comodidades se alquilan, Cangallo 3620. v21

DEPARTAMENTO ALQUILO, 3 PIEZAS, etc., 50 $, tranvías 87, 94, 98, 96 y 84, Rivera 1864. v29

DEPARTAMENTOS 4 PIEZAS, CON TOdas comodidades alquílanse baratos, calle Paraguay 2556. v21

DEPARTAMENTITO DE 3 PIEZAS, SE alquila á personas mayores, Santa Fe 3535. v20

DEPARTAMENTO ESTILO CASITA, 3 piezas, etc., alquílase, $ 110, Viamonte 1469. v23

DOS CASAS PARA FAMILIA, BUSTAmante 1348 y 1349 casi esquina Santa Fe, se alquilan. v21

DEPARTAMENTOS MODERNOS, 4 PIEzas y cuarto de baño, recién concluídos, alquílanse, 75 $, R. Janeiro 745. v21

DEPARTAMENTOS NUEVOS ALQUIlánse Moreno 3516, llaves y tratar al lado 3526. v20

DEPARTAMENTO SE ALQUILA PARA familia, Victoria 1311, piso 1o., alquila, tratar Chacabuco 41, escritorio 22. v20

DEPARTAMENTO BAJO SIN ALTOS alquilo, tiene 3 piezas, patio, cocina y w. c., vería Méjico 2030, tratar Venezuela 1624.

DEPARTAMENTO DE ALTO, RECIEN construído de 3 piezas, cuarto para servicio, azotea para lavar, con pileta y demás comodidades, se alquila, Independencia 3739.

DEPARTAMENTO CHICHE DE 3 PIEzas, cuarto para servicio, baño y demás comodidades, se alquila en Palermo, Godoy Cruz 2551, á media cuadra de Santa Fe.

DEPARTAMENTOS RECIEN construídos con todas comodidades, tres habitaciones y pieza de servicio, aguas corrientes, cloacas, 75 pesos, Serrano 545, tratar Corrientes 3438. v21

DEPARTAMENTOS RECIEN CONCLUídos, de tres piezas y demás comodidades, se alquilan, Viamonte 2454, vería á todas horas del día, tratar Independencia 448, altos. v20

DEPARTAMENTOS DE 3 HABITACIOnes, con todas comodidades, mucha luz y aire, se alquilan en casa recién terminada, Jujuy 759, verlos todo el día, tratar Victoria 872.

ESQUINA MODERNA PARA NEGOCIO se alquila barata, Rondeau esq. Maza.

EN FLORES, SE ALQUILA POR 230 $ casa amplia nueva, á 2 cuadras de Rivadavia, Lafuente 260. v20

EN LANUS, CASA DE 3 PIEZAS Y COcina y mucho fondo, Felipe Llavallol 772, alquílase en 50 pesos. v21

EN BELGRANO ALQUILASE CALLE Juana Azurduy 2701, altura Cabildo 3500, casa nueva, seis habitaciones, baño, patios, galerías, jardín, molino, 120 $. v20

EN LINCOLN Á UNA CUADRA DE LA plaza alquílo una panadería con toda clase de comodidades y frente al Hotel Roma, tratar en la misma. v21

EN LOMAS DE ZAMORA SE ALQUILAN 4 chalets, calle Alem y Acevedo y uno Entre Ríos y Castelli; tratar en los mismos. v22

EN MAR DEL PLATA SE ALQUILA CAsa por la temporada con muebles, Almirante Brown esq. Arenales, tratar M'Hura, Alsina 477. v21

EN BELGRANO SE ALQUILA BUENA casa para familia, Pampa 2451, sobre Cabildo, lindo punto y alto, 6 habitaciones principales, baño, aguas corrientes, gas y luz eléctrica, etc., pesos 240.

EN LOMAS DE ZAMORA SE ALQUILAN dos casas para negocio, la mejor ubicación comercial, en el barrio de los Bancos, al lado del de Galicia, calle Alem 20, tratar Florida 183, Olivera. v21

EN BANFIELD, SE ALQUILAN CASItas de 4 habitaciones, con comodidades y aguas corrientes, á 6 cuadras de la estación, calle Viamonte 1828, tratar Florida 183, Olivera.

EN MAR DEL PLATA, ALQUILASE amueblado para la temporada, el chalet Villa Sara, calle Entre Ríos esquina bulevar Colón, á 3 cuadras del Bristol, tiene jardín, hall, gran comedor, 5 habitaciones, c. baño, con agua caliente, gran cocina económica, oficio, despensa, sótano, gallinero, 2 piezas servicio, cochera, 3 bores, altillo, molino, aljibe, instalación luz eléctrica, etc., tratar Tucumán 873, de 2 á 5. v20

FLORES ALQUILASE CASITA 45 $, SAN Julián 2310, tratar Estados Unidos número 1952. v20

FLORES ALQUILASE CASA BARATA, 4 piezas, Neuquen 2628, tratar Sud América 901, esquina Tramway. v20

GALPON ALQUILASE CON 2 PIECITAS, 100 $, B. de Irigoyen 981. v20

GALPON SE ALQUILA, SAN CARLOS 3338. v21

GALPON PARA DEPOSITO, INDUSTRIA ó alquílase con casa familia, Sáenz Peña 1285. v20

GRAN CASA PARA NEGOCIO SE ALquila, Patagones y Arriola, tratar Salta 2070. v21

LOCAL SAN JUAN 2126, CON PIEZAS á alquilo, tratar Cevallos 1950. v21

LOCAL DE NEGOCIO CON COMODIDAdes para familia, se alquila, frente Palacio Justicia, Tucumán 1521. v21

LOCAL CON PIEZA Y PATIO ALQUILO, 30 $, Billinghurst 1104. v25

LOCAL GRANDE PARA DEPOSITO O fábrica, se alquila, Bulnes 646. v2dc.

LINDA ANTESALA ALQUILO 25 $ Á persona sola, Méjico 827.

LOCAL GRANDE SE ALQUILA MUY BArato, Garay 1849. v23

LOCAL SE ALQUILA, SANTIAGO DEL Estero 873.

LOCAL CENTRAL, AMPLIO, CON SOtano, comodidad familia, alquílase, Libertad 351.

LOTERIA DEL MILLON, PARA SU VENta alquílase espaciosa vidriera, Tucumán 646. v20

LOCAL CON GRAN VIDRIERA Y COMOdidades, barrio comercial, alquilo, Cabeceros 2081.

LOCAL ESPLENDIDO, GRAN FRENTE á Salta esq. Méjico, comodidad para familia, tratar Venezuela 1513. v20

LOCAL CON UNA SUPERFICIE cubierta de 2,000 m. alquilo, Avenida Alcorta 644. v20

LOCAL BELGRANO 595, ALQUILASE, tratar Av. Alvear 29, de 1 á 5, días hábiles. v30

LUJOSA CASA Y DOS DEPARTAMENtos, se alquilan, Pedernera 51 y 55, Flores, abierta 7 a. m. á 7 p. m., tratar Cangallo 654, La Edificadora.

LOCAL 10 POR 40, CON SOTANO SE alquila, Pedernera 53, Flores, frente al Banco de la Nación, abierto 7 a. m. á 7 p. m., tratar Cangallo 654, La Edificadora. v21

LOCAL ESPACIOSO SE ALQUILA AL lado del colegio nacional Mariano Moreno, con contrato por dos años, especial para librería, café y bar ú otros negocios, Rivadavia 3585.

LOCAL ADECUADO ESPECIALMENTE para depósito de mayoristas, negocio ó industria, luz eléctrica, persianas hierro, entrada especial para mercaderías, media cuadra Entre Ríos, se alquila, Constitución 1710|21. v21

MAR DEL PLATA, LINDISIMA CASA baja, 6 piezas, alquilo por la temporada, datos B. de Irigoyen 1643, depto. 3 ó farmacia Oteiza, Mar del Plata.

MAR DEL PLATA, RAMBLA NORTE, Mansión-teatro con instalaciones para cinematógrafo, se alquila, tratar Charcas 1668, de 12 m. á 2 p. m. v23

MAR DEL PLATA, SE ALQUILA CASA de 6 habitaciones y demás comodidades, á seis cuadras de la playa y una del Banco de la Nación, barata, ocurrir Rivadavia 2488. v25

NEGOCIO CON GRAN SOTANO Y CASA de familia se alquila, Salta 836. v30

NEGOCIO ALQUILASE, ZUBIRIA 601, esquina Craig, comodidad familia, de 1 á 5. v20

NEGOCIO ESQUINA CON COMODIDAD para familia, Malvinas 699, Flores, se alquila. v20

NUEVOS MATADEROS, AVENIDA CAMpana, calle Miralla 2666, se alquila casa de tres piezas, pieza de baño, cocina y galpón de 6.50 metros por 4, con dos piezas altas, en 50 $, se hace contrato, dirigirse á Esmeralda 318. v21

PETIT HOTEL, TODA CLASE DE COmodidades, moderno, se alquila, Cochabamba 230. v21

PARANA 944 AL 46, HERMOSA CASA de tres pisos se alquilan juntos ó separados. Vería de 8 á 12 y de 1 á 5 p. m. v22

POR 320 $ AL MES, CONSTA DE ALTOS central, Ayacucho 374, se alquila con contrato, tratar R. Alcorta, Sarmiento 357. v25

PARA ESCRITORIO ALQUILASE BUEna casa recién pintada de 12 habitaciones y comodidades, Corrientes 417, vería de 2 1|2 á 5 1|2. v21

SE ALQUILA NEGOCIO Y PIEZA, VEnezuela 1880. v21

SE ALQUILA COMODO DEPARTAMENto, Belgrano 1777.

SE ALQUILA LINDA CASA, GAZCON 760, 5 piezas, $ 150, de 8 á 2. v21

SE ALQUILA UN GALPON, VENEZUEla 2180. v21

SE ALQUILA UN LOCALCITO EN $ 55, Rioja 2000.

SE ALQUILA UN GALPON, CATAMARca 1159.

SE ALQUILAN DEPARTAMENTOS EXteriores, Corrientes 1354. v10

SE ALQUILA DEPARTAMENTO DE 4 piezas, Carlos Pellegrini 662. v20

SE ALQUILA CASITA, PASCO 860, tratar al 862. v21

SE ALQUILA LA FABRICA O UN GALpón, Cabildo 592. v20

SE ALQUILA CASA DE 2 PIEZAS Y COcina, Las Piedras 1283, Lanús. v20

SE ALQUILA LINDA CASA 5 PIEZAS Y comodidades, Morelos 561, Flores. v20

SE ALQUILAN UN GALPON Y UNA PIEza, tratar Santa Fe 2674. v20

SE ALQUILA CASA 3o. PISO, ALTOS, Pozos 672, cinco habitaciones. v20

SE ALQUILA LINDA CASA MODERNA, Junín 1023. v20

SE ALQUILA COMO PARA RELOJERIA localcito, Viamonte 592. v30

SE ALQUILA UNA CASA CON O SIN muebles, Río Janeiro 1037. v29

SE ALQUILA CASITA EN BELGRANO calle Congreso 3409 esquina Superí. v20

SE ALQUILA DEPARTAMENTO DE DOS piezas y una piecita, Bermejo 647. v20

SE ALQUILA LINDA ESQUINA, CALLE Giribone y Tronador, alquiler módico. v20

SE ALQUILA CASA SAN JUAN 4051, 5 piezas y fondo, tratar Moreno 3299. v20

SE ALQUILA UN LOCAL COMO PARA depósito ó negocio en 85 pesos, Rincón 284. v20

SE ALQUILA CASA, ACOYTE 280, COmedor, dos piezas grandes, pieza de servicio, baño, cocina, agua, etc. v20.

SE ALQUILA INDEPENDIENTE CASA DE altos, 7 piezas y demás comodidades, Moreno 3304 esquina Loria. v30

SE ALQUILA CASITA 4 DORMITORIOS, calle Andrés Arguibel 1066, una cuadra de Rivera. v20

SE ALQUILAN DEPARTAMENTOS A LA calle, escritorios con ascensor, Lavalle 1025, v20

SE ALQUILA UNA ESQUINA PARA NEgocio, comodidad para familia, Victoria 3101.

SE ALQUILA CASA, PUERTA NEGOCIO, Humboldt 2165 y 67, ocurrir Córdoba 2109. v20

SE ALQUILA UN LOCAL para NEGOCIO, Directorio 3087, 40 $, Nuevos Mataderos. v20

SE ALQUILA CASA, AVENIDA LA Plata 851, 8 piezas, hall, cuarto de baño, gran fondo. v20

SE ALQUILA CASITA CON CINCO piezas, baño y comodidades, Cavia 56, ocurrir Cangallo 1331. v20

SE ALQUILA UNA CASA PARA FAMIlia, con todas comodidades, D. Funes 93, precio 230 $. v20

SE ALQUILA UNA CASA CON TODA clase de comodidades, Provincias Unidas 6870, para tratar Independencia 1488. v20

SE ALQUILAN DOS CASAS PARA NEgocio y dos departamentos para familia, tratar Añoz 1750. v30

SE ALQUILA CASA GRANDE PARA subalquilar, tratar en la misma después de las 10 a. m., Venezuela 1651.

SE ALQUILA CASA DE ALTOS EN Floresta, Concordia esquina Yerbal, 3 piezas y agua corriente, 90 pesos.

SE ALQUILA CASA 4 HABITACIONES, sala á la calle, García del Río 3445 esq. Cabildo 3802, tratar Corrientes 3219.

SALON ESPECIAL PARA CUALQUIER exposición y negocio se alquila, fotografía Caffaro, Florida 684.

SE ALQUILA ESQUINA PARA ALMAcén, con instalaciones, Zañartú 500, á una cuadra de la Av. La Plata. v22

SALTA 1814-16, CASAS NUEVAS 1o y 2o. pisos, altos, con 9 habitaciones alquílanse. v22

SE ALQUILA CON CONTRATA UN gran salón cerca de la aduana, calle Belgrano 1774, para tratar al 172, altos. v20

SE ALQUILA CASA DE ALTOS, DE 7 piezas y demás comodidades, Loria 566, vería de 7 á 11 y de 1 á 5 p. m. v20

SE ALQUILAN DOS LINDAS CASAS con todas comodidades, de altos, recién construídas, Avenida La Plata 1005. v20

SE ALQUILA UNA CASA EN LANUS, calle Buenos Aires 868, conocida por Villa García, tratar Lavadero 73, Barracas. v20

SE ALQUILA CASA CON LOCAL para negocio en lo mejor de Flores, Rivadavia 6650, junto al biógrafo La Castellana. v21

SE ALQUILA CASITA CHICHE RECIEN arreglada con buen gusto en barrio de familia, Bulnes 722, al lado esquina de corrientes, cloacas, alquiler 180 $. v21

SE ALQUILA UN GRAN SALON CON comodidad para familia calle 12 número 1032 frente á la gran plaza Moreno, La Plata. v23

SE ALQUILA CASITA RECIEN CONStruída, cómoda para familia, García Torres 477, Lanús Oeste, tratar Victoria 845, al fondo, derecha. v20

SE ALQUILA UN GRAN SALON APTO para gran tienda ó confecciones, con gran sótano para taller y comodidad para familia, Moreno 3302, esquina Loria. v20

SE ALQUILA CASA DE 6 PIEZAS, baño, cocina con agua corriente, jardín y frutales en Banfield, calle Azara 1750, entre Vieytes y Barracas. v21

SE ALQUILA CASITA EN PALERMO, comedor, dos dormitorios y pieza de servicio, Uriarte 2122, tranvía 8 todas direcciones. v30

SE ALQUILA CASA MODERNA EN FLOres, 7 piezas y demás comodidades, Ramón L. Falcón 1684, altura de Rivadavia 6100. v30

SE ALQUILA CASA, SALA, 5 PIEZAS Y demás servicios, aguas corrientes y cloacas, á media cuadra de Corrientes y Pueyrredón, Valentín Gómez 56.

SE ALQUILA CASA EN LOMAS DE ZAmora, calle Boedo 957, con dos salas, dos dormitorios, agua corriente, árboles frutales, etc., tratar Carlos Calvo 2301, 80 $. v20

SE ALQUILA, MALVINAS 693, CASA de altos y bajos, con negocio, 7 piezas, todas comodidades, recién arreglada y pintada, alquiler 125 $, vería á toda hora. v21

SE ALQUILA CASA DE ALTOS, CASTro Barros 431, que consta de una sala, cinco piezas, cocina, cuarto baño y obras de salubridad, precio 150 $, tratar en la peluquería de al lado.

SE ALQUILA Á MATRIMONIO SIN niños un departamento de 4 habitaciones, pieza de servicio, cocina, cuarto baño, w. c. y demás comodidades, verlo y tratar Moreno 558. v21

SE ALQUILA UNA CASA DE ALTOS para familia, Suipacha 718. v20

SE ALQUILA EN MAR DEL PLATA, una casa altos y bajos, con todo el confort y otra casa baja, con confort y comodidades para la temporada de verano, en Av. Luro, datos, Victoria 984. v27

SE ALQUILA CASITA DE SALA, COmedor, 5 piezas y baño, en 140 $, y dos departamentos nuevos de cuatro piezas cocina, etc., en 100 $ c|u. Acevedo 1753 y 1755 (Palermo). Tratar Gurruchaga 3275.

SE ALQUILA UNA ESQUINA CON AMplio local para negocio, y comodidades para familia, calle Río Cuarto 100, esquina Sentilosa 708, llaves en la marmolería de al lado, precio 230 $, tratar San Juan 1465 v21

SE ALQUILA CASA, BELGRANO 2450, tiene 7 habitaciones de familia, pieza de servicio, cuarto de baño con instalaciones sanitarias, w. c. cocina, dos grandes patios, jaula y cloacas, abierta días hábiles de 1 á 5 p. m., tratar Rivadavia 620, escritorios 14 y 15. v20

SE ALQUILA EN 60 $, CASA CHICHE, compuesta de 3 piezas, comedor, con sótano, cuarto de baño, bomba semisurgente, jardín al frente y demás dependencias, á tres cuadras tranvía línea 99, calle Monte Egmont 2140 (Flores), tratar Valentín Gómez 502. v20

TERRENO, VENTISIETE 702, ALQUILASE con contrato, tratar Carlos Pellegrini 701. v21

VENEZUELA 1120, ALQUILO VARIOS pisos, tratar Perú 27, de 5 á 7, casa Tagini. v3dic

HOTELES Y CASAS DE PENSION

A 85 $ PENSION, CON PIEZA 60 $, familia española, Rivadavia 1735. v24

A 30 $ SE DA PENSION, á 35 CON Vino, Cevallos 268. v28

A 50 $ MENSUALES BUENA PENSION, con cama, en familia, Cerrito 56.

BUENA PENSION Y PIEZA AMUEBLADA en familia vasca, Ayacucho 30, 3o., izquierda. v20

BUENOS AIRES HOTEL, SITUADO EN el mejor sitio de la capital, salas y piezas con pensión, C. Pellegrini 46. v24

BUENA COMIDA EN FAMILIA ESPAñola, con ó sin pieza, precios módicos y trato familiar, Chacabuco 285, altos, izq. v21

CON O SIN PENSION ALQUILO SALA y antesala bien amuebladas, familia, Sarmiento 1052. v20

FAMILIA, PENSION DOY, CON O SIN pieza amueblada, C. Pellegrini 128. v20

HOTEL CENTENARIO, CORRIENTES 1615. Tratamiento completo á precio convencional, muy acomodado, cocina italiana. v3dic.

HOTEL LA ORIENTAL, 1840 EME. MItre cerca Callao, 80 habitaciones, nuevamente amuebladas, camas desde 0.80, 1 y 1.50, piezas 2, 3 hasta 5 $. v22nov.

HOTEL PORTONES—EL PARAJE MAS lindo para verano, alquílanse piezas con pensión y á la carta, precios módicos, Santa Fe 4183, Plaza Italia. v20

PENSION CON SALA O PIEZA AMUEblada, piano, teléfono, Perú 571. v23

PENSION Y PIEZA AMUEBLADA, ofrece, casa familia, Esmeralda 938. v21

PENSION Y PIEZA AMUEBLADA PARA dos, precio módico, Chile 374. v20

PENSION SE DA A señoritas, Uruguay 883. v21

PENSION PIEZA ALQUILASE, baño Caliente, familia francesa, Chacabuco 857. v20

PENSION Y PIEZA ALQUILASE, CASA familia, $ 60, Belgrano 1231, 2o. piso. v21

PENSION, PIEZA MUY AMPLIA LUJOsamente amueblada, casa familia seria, Charcas 1458. v30

SE RECIBEN PENSIONISTAS EN CASA familia vasca Rivadavia 1082, piso 1o. v30

SE

OFICIOS DIVERSOS PEDIDOS

GUITARRA. BUENOS AIRES CONCIERTOS, 10 clases, $10 m/n. Academia Sarasate, Cangallo 1138.

GUITARRA. PROFESOR DIPLOMADO POR EL Conservatorio Nacional de Música, da lecciones, $10 m/n.

OFICIOS DIVERSOS PEDIDOS

SE NECESITAN DOS MEDIO OFICIALAS planchadoras, E. Unidos 1791. v21

SE NECESITA PEON, HERRERO, MENdoz de Andes 565, Caballito.

NE NECESITA PEON PARA ALMACEN, Chile 1799.

SE NECESITAN PLANCHADORAS aprendizas adelantadas, Garay 696. v21

SE NECESITAN OFICIALES PINTORES, Covallos 1089.

SE NECESITAN OFICIALAS RABILLEras, Loria 1443. v21

SE NECESITA BUENA OFICIALA MOdista que sepa cortar, Andes 1370.

SE NECESITA TUPISTA PARA MUEbles, dirigirse Medrano 1040.

SE PRECISAN COSTURERAS MODISTAS, Aráoz 1250.

SE PRECISA AYUDANTE Y MUCHACHO para panadería, B. Mitre 2659.

SE NECESITA MEDIO OFICIAL PINtor, Alberti 484.

SE NECESITA PEON PARA EL CAMpo, Perú 990.

SE PRECISAN PINTORES OFICIALES, Jujuy 1347.

SE PRECISA BUENA MODISTA DE vestidos por día, Gallo 1539.

SE NECESITA UN DEPENDIENTE PRACtico de almacén, Arenales 2304. v20

SE NECESITAN BUENAS OFICIALAS de vestidos, Charcas 1452. v21

SE NECESITAN GALPONISTAS, 34 DE Noviembre 1187. v20

SE NECESITA UNA OFICIALA MODIStas, Charcas 3661. v20

SE NECESITA OFICIAL CARPINTERO competente, Plaza 1423. v20

SE NECESITA MEDIO OFICIALA planchadora, Carlos Calvo 2566. v20

SE NECESITAN CIGARREROS DE moldes y tioteros, Gral. Urquiza 1528. v20

SE NECESITAN MUCHACHAS PARA envolver caramelos, Pueyrredón 553. v20

SE NECESITAN APRENDIZAS DE VESTidos, Mme. Madeleine, Florida 537. v20

SE NECESITA MEDIO OFICIALA MOdista de vestidos, General Guido 418. v20

SE NECESITA UN JOVEN ALGO PRACtico para almacén, Sarmiento 1005. v20

SE NECESITA OFICIALA Y MEDIO OFicial modista de vestidos, Canning 3564. v21

SE NECESITAN OFICIALAS Y MEDIO oficiala de ropa blanca, Tucumán 2377. v22

SE NECESITAN OFICIALAS BATERAS y polleristas, Victoria 1211, derecha. v21

SE PRECISAN CIGARRERAS PARA RAbillos y aprendizas, Castro Barros 1772 v21

SE NECESITA CARPINTERO Y MACHAcador para fábrica de carros, Cangallo 4012.

SE PRECISA UNA OFICIALA, MEDIO oficiala y aprendiza planchadoras, Alberti 278. v21

SE NECESITA UN EMPAPELADOR, tratar de 7 á 9 en punto, Guardia Vieja 1477.

SE NECESITA UN PASTELERO QUE sepa hacer medias lanas y masas finas, Corrientes 1173.

SE PRECISAN OFICIALA Y AYUDANtas para vestidos, Boulogne Sur Mer 899.

SE NECESITAN COSTURERAS Y aprendizas para ropa blanca de señora, Ayacucho 442. v24

SE NECESITA MUCHACHO DE 15 á 18 años para zapatería, que sea práctico, Estados Unidos 1800.

SE NECESITAN señoritas y CABALLEROS para dedicarse al teatro, pronto trabajo, Bartolomé Mitre 1444, altos. v21

SE NECESITA MUCHACHO DE 17 A 18 años, práctico para almacén, Lavalle 2801.

SE NECESITAN APRENDIZAS ADELANtadas de vestidos de señora, Academia de corte y confección, Moreno 3387.

SE PRECISA PEON QUE SEPA LIMPIAR caballos y coche, y que sepa conducirlos, B. de Irigoyen 1133.

Señoras y señoritas QUE QUIERAN DEDICARSE al teatro, se necesitan, Rosel, Paraná 130.

SE NECESITAN MEDIO OFICIALAS Y aprendizas de vestidos, se paga bien, Cangallo 1687. v21

SE NECESITAN CORREDORES PRACTIcos para venta de máquinas de escribir, Rivadavia 822.

SE NECESITA APRENDIZA ADELANTAda y aprendiza de vestidos, Montevideo 775. v22

SE NECESITAN OFICIALAS Y MEDIO oficiales modistas, Esmeralda 954, departamento B izquierda.

SE PRECISA MEDIO OFICIAL MUEbles ó carpintero adelantado, Cangallo 1115.

SE PRECISA MUCHACHO DE 15 A 16 años, que sepa leer y escribir, para mandados, Méjico 2567, de 9 á 12 m. v20

Señora QUE SEPA HACER MEDIAS EN máquina automática se necesita para enseñar, Mendoza 1678, Belgrano. v20

SE NECESITA UN OFICIAL FACTUREro, que sepa su obligación, San Antonio 922, B. al Norte. v20

SE NECESITAN PEONES PRACTICOS para fábrica de aguas gaseosas, Rivadavia 7027. v20

SE NECESITA UN BUEN OFICIAL CEpillero so le pagará buen sueldo y el viaje. Sarmiento 1142, Rosario. v20

SE NECESITA PEON PARA QUINTA, Isla de San Fernando, prefiere italiano, tratar San Pedro 5802, Nuevos Mataderos. v22

Señoras y señoritas QUE QUIERAN EN tres meses aprender el oficio de modista de sombreros, se dan lecciones 3 horas por día, Santa Fe 1128. v25

SE NECESITA UN CABALLERIZO QUE sea práctico para lavar dos coches y limpiar caballos de los dos coches calle Salguero 3054, para tratar de 5 á 7 de la mañana. v20

SE NECESITA PARA OFICINA DE INgenieros, joven que posea inglés y español y que sea práctico para escribir á máquina. Se prefiere que sepa un poco de taquigrafía. Dirigirse casilla correo 420. v20

SE NECESITA UN PEON PARA CASA de familia, que sepa bien de cuidar un coche y caballo y que entienda algo de quinta en Vicente López (F. C. C. A.) preguntar en la estación por Villa del Plata, se paga el pasaje del tren. v21

TAQUERO PARA ZAPATILLAS SE NEcesita, Victoria 2634.

TUPISTA SE NECESITA COMPETENTE, Billinghurst 3526.

TIPOGRAFO PARA COMERCIAL SE necesita buen oficial, imprenta, Lima 166.

TIPORAFGO MEDIO OFICIAL SE PREcisa, Alsina 1526, se prefiere italiano.

TAPICERO OFICIAL Y MEDIO OFICIAL se practica, Sarmiento 3747. v21

TIPOGRAFO MEDIO OFICIAL SE NEcesita, Cabildo 2379. v21

TALLISTAS MEDIO OFICIALES, SE necesitan, Guandacol 4258.

TALLISTAS MEDIO OFICIAL Y aprendiz adelantado necesito, Cochabamba 2378. v21

TEJEDORES PRACTICOS SE NECESItan, Gallo 1911, presentarse de 8 á 10 a. m. v20

TALABARTEROS OFICIALES GUARNIcioneros, se necesitan, Artes y Oficios 1134. v20

TAPICERO RENUEVA MUEBLES, CORtinas, colocaciones, precio barato, Alnedra 2540. v24

TALLISTAS BUENOS OFICIALES SE precisan para trabajos de coches fúnebres, Cochabamba 3340, inútil presentarse si no son competentes.

TRABAJO FACIL AL ALCANCE DE TOdas inteligencias para copiar figuras para todos personas en su misma casa, lucrativa y entretenida proporciona la antigua casa Groco y Cía. Pedir franqueando contestación, Florida 668. v26

URUGUAYEROS OFICIALES SE NECESItan para trabajo todo á mano, Provincias Unidas 313. v21

VENDEDORA PRACTICA SE NECESIta, con recomendación, Cangallo 715. v21

VIAJANTE SE NECESITA PARA LA provincia de Santa Fe, ramo licorería en representación de una fuerte casa de la capital, los que deseen optar al puesto, deberán presentar certificados de honorabilidad y competencia, se exige garantía. Dirigirse por carta al señor Leopoldo Sjoberg, Lavalle 485.

ZAPATEROS DE señora PARA CLAVAdo preciso, Santa Fe 1210. v22

ZAPATERO ESCARPINISTA DE CRIAtura se necesita, San Juan 3119.

ZAPATERO PRECISO OFICIAL COMposturero formal, Chile 1901.

ZAPATEROS DE CLAVADO DE TODA clase 30 se necesitan, San Juan 2300.

ZAPATEROS señora Y niña, COMIDO A máquina se precisan, Belgrano 4153.

ZAPATEROS DE ESCARPIN Y CLAVADO criatura y niña preciso, Yapeyú 663.

ZAPATEROS DESFORMADORES DE hombre, se necesitan, Uruguay 158.

ZAPATEROS OFICIALES DE CRIATURA escarpín, se necesitan, Uruguay 168.

ZAPATEROS ARMADORES Y SUELEROS se necesitan, Belgrano 1781.

ZAPATERO SE PRECISA OFICIAL composturero, Cochabamba 1042. v21

ZAPATEROS SE PRECISA PARA TODA clase de trabajo, Moreno 910.

ZAPATERO MEDIO OFICIAL SE NEcesita, Tucumán 3046, al fondo. v21

ZAPATEROS DE niña Y CRIATURA, se precisan, Belgrano 2081.

ZAPATERO MEDIO OFICIAL DE COMposturas, se necesita, Manuella 1072.

ZAPATEROS de señora, niña, CLAVADO y cosido y armadoras de Luis XV, se precisan, Corrientes 2544.

ZAPATEROS COSIDO A MANO, NECEsitanse y composturero muy buenos, Rivera Indarte 48, plaza Flores.

OFICIOS DIVERSOS PEDIDOS

ZAPATEROS DE señora y niña, SE PREcisan, Pavón 3601.

ZAPATERO DE CRIATURA, CLAVADO, se necesita, Defensa 1124. v21

ZAPATERO OFICIAL PARA COMPOStura se necesita, Carlos Calvo 2892.

ZAPATERO MEDIO OFICIAL PRECISO de clavado, Paseo 1041.

ZAPATEROS DE TODA CLASE SE NEcesitan, Rivadavia 4330. v21

ZAPATEROS SUELEROS LUIS XV Y de toda clase preciso, Cangallo 2512.

ZAPATERO DE COMPOSTURAS QUE sepa lustrar se precisa, Moreno 935.

ZAPATEROS PARA TODO TRABAJO, clavado se necesitan, Solor 554. v20

ZAPATEROS BUENOS OFICIALES COsido á mano preciso, Corrientes 1140. v20

ZAPATEROS SE NECESITAN ARMADOres suleros y desformadores, E. Unidos 2436. v21

ZAPATERO MEDIO OFICIAL O APRENdiz adelantado de cosido, se paga bien, necesito, Alsina 1860.

ZAPATEROS DESFORMADORES y SUEleros Luis XV, y pinó necesito, Constitución 3631.

ZAPATERO OFICIAL JOVEN, SE NEcesita, por mes, buen sueldo, Santa Fe 2584.

ZAPATEROS OFICIALES DE niña COsido á máquina necesito, Constitución 3359.

ZAPATEROS: NECESITO 20 ARMADOres, trabajo todo el año, pago 0.77, 0.70 y 0.65 centavos, Maza 1130.

ZAPATEROS BUENOS OFICIALES SE necesitan para señora y niña de cosido, Triunvirato 245.

ZAPATEROS OFICIALES DE CRIATUra, clavado, se necesitan, Sáenz Peña 1059.

ZAPATERO OFICIAL COMPETENTE SE precisa para salón de lustrar, Santa Fe 2617. v21

ZAPATERO QUE SEA COMPETENTE Y compostura por mes preciso, Cochabamba 2068, buen sueldo.

ZAPATEROS SE PRECISAN DE niña, clavado y de criatura, escarpín, Independencia 4264.

ZAPATEROS OFICIALES DE HOMBRE, varón, niña y señora, clavado, se necesitan, Uruguay 158.

ZAPATERO MEDIO OFICIAL DE EScarpín y aprendiz, se necesitan, Castro 1310.

ZAPATEROS ARMADORES DE FINO, un desformador y un medio oficial adelantado se necesitan, San Juan 2318.

ZAPATERO MEDIO OFICIAL O MEDIO DE COsido á mano necesito, B. de Irigoyen 639.

ZAPATEROS DESFORMADORES LUIS XV y suleros taco cubano se necesitan, Victoria 3319.

ZAPATEROS BUENOS OFICIALES DE señoras y niños necesítanse, California 1501.

ZAPATEROS ARMADORES Y SUELEROS para plantillado se necesitan, Humberto 1136.

ZAPATEROS, SE NECESITAN OFICIAles de criatura y niña, Yerbal 592 (Caballito).

ZAPATEROS MEDIO OFICIALES Y aprendiz de criatura, clavado, precisanse, Cochabamba 2462. v22

ZAPATERO MEDIO OFICIAL NECESIto, hombre, clavado, Humberto I 2344, pieza 20.

ZAPATEROS OFICIALES DE HOMBRE, clavado y de escarpín de criatura se necesitan, Méjico 581.

ZAPATEROS PARA HOMBRE Y señora blac y punteado, se precisan, precio convencional, Cuyo 1118. v20

ZAPATERO ARMADOR PARA PLANTIllado y semillado se necesitan, Salta 2067. v21

ZAPATEROS DOS MEDIO OFICIALES de cosido á mano, buenos, se precisan, Corrientes 850. v20

ZAPATEROS DOS MEDIO OFICIALES para nuevo ó compostura y un oficial para cosido y clavado de varón, doy casa y comida, preciso, Constitución 3388.

ZAPATERIA S. RIGAU, CANGALLO 736, se necesitan oficiales de escarpín para criatura, del 16 al 24, de niña cosido á máquina y de señora Luis XV imitación, traer muestra. v21

ZAPATEROS SE PRECISAN PARA criatura, clavado y escarpín, se paga el clavado bota $ 4 y zapato 3,50; el escarpín bota $ 3 y zapato 7, fábrica, Venezuela 3173. v21

OFICIOS DIVERSOS OFRECIDOS

APRENDIZ RELOJERO ADELANTADO, se ofrece, Humberto 1973. v20

APINTAR, EMPAPELAR, DECORAR Y blanquear barato, Lima 29 y Av. La Plata 665, Hernández. v22

Albañil CONTRATISTA SE OFRECE con andamio, Mariano Castelli, Ramón Falcon 2378.

Albañil CONTRATISTA CON TODOS LOS elementos necesarios se ofrece, Alberti 93.—A. Alonso. v23

Albañil, BLANQUEADOR Y PINTOR todo clase de refacciones, contrato económico, Belgrano 2810. v23

Albañil COMPETENTE SE OFRECE, para trabajos y refacciones en general, Colombres 1245. v21

Albañilería, ANTES DE COMPROMEterse pidan presupuesto de todo trabajo, J. Peraldo, Costa Rica 1751. v21

AFILADOR Y AJUSTADOR MECANICO para aserradero se ofrece á practicar, por carta ó personalmente A. F. García, Cerrito 347. vdte

Albañil SE OFRECE, REMIENDOS, mosaicos, veredas, cercos y refacciones en general, calle Caxaraville 4736, Floresta, A. Julio. v21

ADMINISTRADOR O ENCARGADO SE ofrece para cualquier ramo, referencias á satisfacción, por carta á S. Fernández, Díaz Vélez 821. v22

BUEN OFICIAL FUNDIDOR EN BRONce y un muchacho grande, se necesitan, Solís 756. v22

CARPINTERO MEDIO OFICIAL SE ofrece, B. Mitre 3620, pieza 33. v21

COSTURERA SE OFRECE, JUNCAL 1477. v21

CARPINTERO ESCALERISTA PASAMAno, se ofrece, Alsina 2075. v20

CAPATAZ CON 30 PEONES SE OFRECE para la cosecha, dirigirse Viamonte 1399, de 11 a. m. á 1 p. m. v21

CARPINTERO OFICIAL, TODO TRABAJo, práctico en instalaciones se ofrece, San Juan 1470.

CARRERO REPARTIDOR PRACTICO en estaciones y la capital, se ofrece, con recomendaciones, Gallo 293, Eduardo. v20

CAPATAZ DE albañil, COMPETENTE Y bien recomendado se ofrece, dirigirse á Emilio Amor, Rivadavia 2240. v20

COCHERO SE OFRECE DE 20 años, CON buenas recomendaciones, por carta, Cerrito 1814. J. M. v21

COMO AYUDANTE APAREJADOR SE ofrece á ingeniero, arquitecto, empresa constructora ó ferroviaria, Tacuarí 1054. G. de Bolívar. v21

COCHERO PARTICULAR DE PROPIEdad, hombre serio y de buena presencia, recomendado, se ofrece, ciudad ó campo Arnoz 2179. v20

CARPINTERO OFRECESE COMPETENte en galpones, instalaciones casillas, ciudad y campaña, precios económicos, Reconquista 595, Fuentes. v20

COCHERO HOMBRE FORMAL SE ofrece sin pretensiones para el campo, cartar Enrique, Coronel García 865, Avellaneda. v20

CHAUFFEUR ITALIANO, CON LIBRETa y recomendación, hombre formal, sin pretensiones, se ofrece, Potosí 4131, A. P. v22

CHAUFFEUR PRACTICO PARA CUALquier marca de auto, con libreta y buenos certificados, se ofrece, ocurrir Moreno 3239, dep. 1. v21

CORTADOR SASTRE COMPETENTE y con buenas referencias, se ofrece, tratar por carta ó personalmente A. C., Viamonte 1655. v21

COCHERO PARA CASA PARTICULAR SE ofrece, hijo del país, de 27 años, conoce bien el oficio, sale al campo, con buenas recomendaciones, Azul 908, E. Gomez. v20

COCHERO PARTICULAR, AFEITADO SE ofrece con certificados, sale al campo, personalmente ó carta, á Angel, Aldecoa 163, Avellaneda. v20

CHAUFFEUR MECANICO DE AUTOMOviles de las mejores casas de París, persona educada, con certificados, ofrece sus servicios á casa de negocio ó particular, por carta Ronco, Corrientes 850. v20

CAPATAZ DE QUINTA Y JARDIN, ITAliano, joven, con certificados de agricultura, premiado en Europa y con 3 años de práctica de ingeniero de campos, con buenas recomendaciones, se ofrece, Charcas 2354, pieza 9 v20

CARPINTERO BUEN OFICIAL MUY práctico en instalaciones finas, sabe marcación, se ofrece para afuera, Tucumán 6 Montevideo, quiero ser examinado antes de salir, dirigirse Humberto I 2899, ó á lista de correo, capital, Cédula española, S. L. V. v20

DEPENDIENTE PRACTICO PARA ALmacén se ofrece, C. Calvo 3502.

DEPENDIENTE DE ALMACEN Y DESpacho de bebidas se ofrece, Constitución 2800, A. F.

DEPENDIENTE PRACTICO PARA EL ramo de almacén se ofrece de 16 á 17 años, Méjico 1219.

DEPENDIENTE DE ALMACEN 20 años, práctico y con certificados, se ofrece, ciudad ó campaña, sabe cocinar, Venezuela 2101. v21

EMPLEADO PRACTICO EN DROGUEría y perfumería, habiendo trabajado en las principales casas de Bs. As., se ofrece, Reconquista 529.

EMPLEADO CON BUENA LETRA, CItografía, práctico en facturas y certificado de su conducta, desea colocarse en escritorio ó casa análoga, dirigirse á L. García, Acoyte 68, Caballito. v20

OFICIOS DIVERSOS OFRECIDOS

ESTANCIERO, HOMBRE SERIO Y formal se ofrece para mayordomo, con referencias y certificados á satisfacción, práctico en ganadería y agricultura, ocupado actualmente en establecimiento de campo, dirigirse por carta á personalmente al señor F. M., Iglesia de Monserrat, quien informará. v23

FOGUISTA CONDUCTOR CON CERTIficados se ofrece, San Julián 160. v22

FOGUISTA GUARDAMAQUINAS, CON buen certificado, se ofrece, Pedro Mendoza 1571. v22

FOTOGRAFO JOVEN, RETOCADOR DE positivos y ayudante se ofrece, Corrientes 2371, Duvinsky.

FOTOGRAFO SE OFRECE COMPETENtísimo en trabajos para revistas, de galería, impresor, conociendo perfectamente toda clase de papeles, preparando negativos y positivos, estudios sobre cualquier luz. Cochabamba 912. Sr. Scounio. Mandes. v20

HOMBRE ANCIANO SE OFRECE, quinta, tero jardinero, para ciudad ó pueblo cercano, dirigirse Las Casas 3661. v21

HOMBRE SE OFRECE PARA APUNTAdor para la campaña, con referencias y certificado, escribir á P. S., Indio 5621.

HERRERO SE OFRECE PARA CAMPO ó ciudad, con certificados, entiende de herrar caballos, dirigirse por carta Avellaneda, Levalle 288. v20

HELADERO Y PASTELERO SE OFRECE con recomendaciones, dirigirse por carta á Manuel Loureiro, Lavadero 75, Barracas al Norte. v21

HOMBRE FORMAL español DE 27 años de edad, recién venido, se ofrece para casa introductora ó portero, Josa Quintas, Lima 231 departamento 22.

HOMBRE FORMAL CON HIJA DE 23 años se ofrece, como para estancia seria, él entiende de arreglos de molinos á viento, carpintería y pintura, la hija servicios de casa ó lavados, dirigirse E. L., Vicente López 840, Temperley. F. C. S. v20

HOMBRE FORMAL E INTELIGENTE, se ofrece para apuntador á otro trabajo para la campaña, iría aunque sea lejos, habla perfectamente el alemán y castellano, por carta J. C., Liniers 807, departamento E. v22

HORTICULTOR FRANCES SALTE ros, buenos viticultores se ofrecen dos juntos para la Patagonia ó grandes establecimientos, conociendo la multiplicación de cualquier planta, mucha práctica en el país, dirigirse casa de don Angel Peluffo, Carlos Pellegrini 264. v22

JOVEN DE 15 años SE OFRECE PARA escritorio ó casa de comercio, Sarmiento 1730.

JOVEN DE 16 años SE OFRECE PARA escritorio ó casa de comercio, Sarmiento 1730.

JOVEN DE 18 años SE OFRECE PARA casa comercial que sea para reparto con bicicleta, Valentín Gómez 778.

JOVEN SE OFRECE PARA LACAYO DE automovil, sin pretensiones, Méjico 1354 departamento 6. v21

JARDINERO Y QUINTERO, HOMBRE solo, buenas referencias, se ofrece, Lavalle 448, Avellaneda. v20

JOVEN de 16 años Y DE TODA CONfianza, se ofrece para escritorio, no se atienden cartas, personalmente Victoria 1250 v22

JOVEN SE OFRECE COMO MARTILLEro, tengo gran práctica para la venta en general, Venezuela 848, Lorenzo Carbajal. v22

JOVEN DE 23 años, PRACTICO EN CONtabilidad y escritura á máquina, se ofrece para escritorio de ciudad ó campaña, dirigirse á F. Santos, Achupallas 129. v20

JOVEN DE 21 años, SOLTERO, CON COnocimiento de contabilidad y comercio, se ofrece, certificados y recomendaciones, F. Benavides, Alsina 2134. v20

JOVEN DESEARIA EMPLEO COMO ayudante de escribano ó en escritorio, dirigirse por carta á Vicente Beliou, Almirante Brown 1308, ciudad. v22

JARDINERO QUINTERO GENOVES, CAsado, sin hijos se ofrece para estancia, la mujer cocinera ó otros trabajos, buenas recomendaciones, Pueyrredón 125. v21

JARDINERO COMPETENTE EN FORmación de parques y jardines, arboricultura, se ofrece con referencias á satisfacción para establecimiento de campo. Por carta á Julio Vergnaud, correo Ituzaingó F. C. O. v20

JOVEN QUE ENTIENDE DE TRABAJOS de invernáculos, glorietas, etc., buen multiplicador, injertador, ha trabajado varios años en establecimientos de horticultura, se ofrece como ayudante, ó de jardinero en jardín particular importante, referencias á satisfacción.—C. G., Olleon 394, Lomas, F. C. S. v20

LUSTRO Y COMPONGO MUEBLES A DOmicilio, precios baratos, Brasil 2632, J. Vela. v21

LUSTRO Y COMPONGO MUEBLES A DOmicilio, sumamente barato, Freda, Andes 80.

LIMPIO CASAS, LUSTRO PISOS, BARAto, recomendado, R. Peña 185, U. T. 1985 (Libertad). v21nov.

LUSTRO PISOS, MUEBLES, SILLAS vaqueta, muy barato, voy al campo, Ortiz, Sadi Carnot 00. v23

LUSTRADOR DE MUEBLES COMPETENte, se ofrece por 2 ó 3 días á la semana, M. Gurellina, Martín García 501.

LICORISTA ESPECIALISTA EN LA FAbricación de licores tipo extranjero se ofrece para ciudad ó campaña, tratar por carta Julián Dular, Córdoba 3313. v21

LIMPIO CASAS, ENCERO, LUSTRO pisos á 15 y 25 centavos metro, garantido, Independencia 1677, U. T., 4047, Libertad. v21

LINOTIPISTA CON REGULARES APTItudes, se ofrece sin pretensiones, para trabajar por la mañana ó bien por la noche dirigirse personalmente de 8 á 10 a. m., ó por carta C. Pellegrini 456, Linotipista. v20

LIMPIO CASAS EN GENERAL PARTIculares y negocios, especial y muy recomendado para encerar, barnizar y lustrar de toda clase de pisos y escaleras á precios módicos, abonos por mes. Avison, teléfono 430 (Libertad). B. de Irigoyen 223.—J. Rodrigues. v20

MEDIO OFICIALA PLANCHADORA, SE ofrece, Julio 1230. v20

MUCHACHO DE 16 años SE OFRECE para almacén, Solís 330. v20

MEDIO OFICIAL CARPINTERO SE ofrece, Venezuela 946.

MUCHACHO PRACTICO PARA ALMAcén se ofrece, Méjico 659, pieza 31.

MAQUINISTA MECANICO Y UN FOGOnero, se ofrecen para la próxima cosecha, dirigirse, Rondeau 2044.

MUCHACHO SE OFRECE PARA FAbrica de ropa para abrir piezas, Tacuarí 725, pieza 4.

MOZO DE CAFE SE OFRECE, DIRIGIRse por carta á P. O., Cangallo 758, pieza 21. v21

MAQUINISTA arregla Y MANEJA cualquier trilladora, especial marca Tigre, Espinosa 500, Caballito. v21

MOZO VASCO, FORMAL Y DE BUENA presencia, se ofrece para café ó restaurant, dirigirse por carta, Aramburu, Olascoaga 598. v20

MECANICO SE OFRECE PARA TRILLAdoras y motores de tracción, actualmente armando embocaduras, dirigirse á Iglesias, Provincias Unidas, 2399. v21

MAQUINISTA CON SU ENGRASADOR competente solicita empleo para máquina trilladora, referencias á satisfacción, dirigirse á Fratti, los talleres F. C. S. v21

MECANICO COMPETENTE SE OFRECE para usinas eléctricas, bodegas ó casa análoga, certificados y referencias á satisfacción por carta ó personalmente á A. G., Falucho 44. v21

MAQUINISTA MECANICO PARA TRIlladoras y motores á vapor ó nafta á tracción con su cuadrilla de peones ó sin, para la próxima cosecha con buenos certificados se ofrece, por carta ó personalmente á Felipe Furucow, calle 25 de Mayo 476. v20

OFICIAL CONFITERO SE OFRECE PAra la campaña, tratar Lima 1070. v21

OFICIAL HERRERO SE OFRECE PARA una estancia, tiene buenos informes, Lavalleja 274. v20

OPERADOR COMPETENTE PARA BIOgrafo, con certificados se ofrece, E. Unidos 1901. v21

OFICIAL COLCHONERO SE OFRECE, para la campaña, por carta ó personal de 5 adelante, Julio R. Guerrico, Paraguay 3384, Palermo. v21

OFRECESE OFICIAL PELUQUERO competente, inútil presentarse no siendo casa buena, prefiero casa italiana, ya afueras tratar personalmente, Independencia 3003. v21

PEON ELECTRICISTA SE OFRECE, Reconquista 493.

PLANCHADORA SE OFRECE PARA la ciudad ó campo, Moreno 1157. v20

PLANCHADORA Y MUCAMA SE OFRECE, Paseo de Julio 158. v20

PINTOR DECORADOR, EMPAPELADOR mitad precio, J. Adler, Talcahuano 228. v27

PROFESIONAL QUESERO Y CREMEro suizo se ofrece, Yerbal 2613 (Flores). v21

PINTOR Y EMPAPELADOR PINTO Y blanqueo á precio módico, Montevideo 665. v24

PINTORES 2 SE OFRECEN PARA blanqueos y pintar liso, etc., Chacabuco 243, piso 4o.

PINTO, EMPAPELO, BLANQUEO, TRAbajo garantido, á mitad de precio, Príncipes 63. v22

PINTOR EMPAPELADOR, PINTO Y blanqueo á precios baratísimos, Gallo 1602, N. M. v22

PEON SE OFRECE PARA FABRICA O cualquier otro trabajo, dormir afuera, Pavón 3384.

PINTOR, EMPAPELADOR ESPECIALIStu se ofrece, A. Cohen, Tucumán 1544, departamento 11. v20

PINTO, BLANQUEO, EMPAPELO, REfaccionos casas á mitad de precio, B. Mitre 1990, D. D. v20

PINTURA, BLANQUEOS Y EMPAPELAdos, se hacen á precios módicos, García, Carabobo 542. v20

PINTO, EMPAPELO, BLANQUEO Y refacciones de albañilería á precio módico, Victoria 4025. v21

PINTOR SE OFRECE, TOMA CUALquier clase de trabajo de pintura, por su cuenta, Tacuarí 1263. v22

PINTOR, EMPAPELADOR Y REFACCIOnes de albañilería, pidan presupuesto, Lerma 548. v21

PINTO, EMPAPELO Y BLANQUEO, precios módicos, S. Giménez, San José 715. v26

PINTO Y REFACCIONO CASAS Y blanqueo al frescoral, precio económico, Santa Adelaida 787, B. al Norte. v23

PINTOR, BLANQUEADOR Y EMPAPElador, se ofrece á precios módicos, Alsina 944 ó Méjico 458. v20

PINTURAS, EMPAPELADOS, BLANqueos, G. Laurencena, Belgrano 929, departamento 4. v20

PINTOR, EMPAPELADOR Y BLANqueador se ofrece, San José 868, A. Russo. v21

PIDAN PRESUPUESTOS DE PINTUra en general y decoraciones á J. Colini, Armonía 2424, C. T. 712 Sud. v20

PEON DE JARDIN Y QUINTA PRACtico, italiano, se ofrece, Av. Gral. Hornos 79. v20

PROPIETARIOS — Albañil PINTOR DE liso se ofrece por mes ó por día, ciudad ó campo, Chiclana 3461. v21

PIANOS SE AFINAN POR $ 8, Y PIAnista para tocar en bailes, ciudad y campaña, avisar á General Hornos 1563. v20

PINTOR EMPAPELADOR, BLANQUEAdor, resquadrador, albañilería, refacciones, pidan presupuesto, Cochabamba 2630, Zenobio. v20

PERSONA FORMAL, de BUENA PREsencia, con recomendaciones se ofrece para dirigir pensiones, G. G., Méjico 2630, dep. 3, bajos. v20

PINTURA, DECORADO, EMPAPELADO, refacciones albañilería y carpintería, piden presupuesto, Marino y Cía., Piedras 961. v22

PINTOR, DECORADOR Y EMPAPELAdor con 22 años de práctica en capitales de Europa, se ofrece para todo trabajo del ramo, Emilio Fix, Upsallata 640, U. T. 1137, Buen Orden. v28n

PERSONA FORMAL, CONOCIMIENTO comercial y contabilidad, se ofrece como administrador ó puesto análogo, garantías á satisfacción, C. A. P., Paseo Colón 1329, dep. 1. v20

PARA TRABAJOS GENERALES DE EScritorio, incluso contabilidad, se ofrece persona competente, por algunas horas de día ó noche, dirigirse por carta, A. Bach, Salguero 150. v20

PARA ESTANCIEROS, MAYORDOMO ayudante voluntario, suizo 25 años de edad, con 4 años de residencia en esta, inteligente y enérgico, se ofrece para establecimiento ganadero, vacunos y lanares, dirigirse bajo "R. 55 R." Poste Restante Correo Central. v23

PINTOR Y EMPAPELADOR, SE ENcarga de todo trabajo en su ramo, Especialidad: Imitación de cualquier clase de madera en pintura para marcas de puertas y ventanas, se arregla y se pintan muebles antiguos ó nuevos, imitando el diseño y color de cualquier madera que se desee. Dirigirse C. H., Cramer 1500, Belgrano. v22

REPARTIDOR PANADERO SE OFREce, Lobos 3850, Flores. v20

RELOJERO MUY COMPETENTE EN todos los trabajos del oficio y herramientas propios, busca empleo permanente. Ofertas á A. K., Tacuarí 867. v20

SE OFRECE MEDIO OFICIAL SASTRE, Cabrera 4140.

SE OFRECE MUCHACHO DE 16 años para limpieza de negocio ó todo trabajo, tratar Gallo 1791.

SE OFRECE MECANICO PARA TRILLAdora, práctico en reparaciones, Independencia 3881. v23

SE OFRECE JOVEN PARA ESCRITORIO, sabe escribir á máquina, tratar San Salvador 1137, Palermo.

SE OFRECE UN MAQUINISTA MECANIco para trilladora, con certificados, ocurrir Charcas 4925. v21

SE OFRECE OFICIAL MECANICO AJUStador competente por carta ó personalmente, ¡Bolívar 1061. v20

SE OFRECE HOMBRE FORMAL PARA portero, sereno ó coladar, Necochea número 157, C. F. v20

SE OFRECE MECANICO COMPETENTE para los motores Hart Parr, Australia 1130, Barracas al Norte. v21

SE OFRECE MAQUINISTA EN MOTOR á gas, con algunos conocimientos electricidad, razón Sarmiento 1047, pieza 12. v23

SE OFRECE ENFERMERO PRACTICO en medicinas, austriaco, ciudad ó campaña, por carta Olavarría 212, Bpco. H. R. v20

SE OFRECE UN JOVEN español RECIEN venido de Montevideo, sabe manejar carro, con recomendación, avisar á Antonio Vazquez, Arcos 1511. v21

SE OFRECE UN CONDUCTOR DE CAmiones para repartir, práctico en la ciudad, va al campo por cuenta ó personalmente, B. Juncal 640. Lorenzo 872. v21

Señorita SE OFRECE PARA MODELO de peinados ó de pintura á la cera, teatro, dirigirse por carta, Belgrano 2568.—A. Melds.

SE OFRECE MEDIO OFICIAL PELUquero para la campaña, español, tratar por carta Adolfo Gómez Freire, Landa, F. C. S. v21

SE OFRECE DEPENDIENTE SERIO DE almacén y tienda para el campo, por carta ó personalmente á P. M. Q., Santiago del Estero 1944. v23

SE OFRECE MUCHACHO DE 15 años para almacén, medio practico, dirigirse por carta á Antonio Villar, oficina correo, Landa (F. C. S.)

SE OFRECE PERSONA SERIA Y ACTIva, práctica en varios ramos, para casa mayorista, referencias y garantías comerciales, por carta M. D., Lavalle 1174. v20

SE OFRECEN DOS HOMBRES FUERTES para panadería ó para repartir pan, han trabajado 10 años en España del mismo oficio, ó para otro trabajo, tratar San Juan 3829, Sr. J. M. v20

SE OFRECE JOVEN español, PRACTICO en café ó restaurant, para la capital ó campaña, dirigirse por carta ó personalmente á la calle Federico Lacroze 2707, Belgrano. v20

SE OFRECE HOMBRE FORMAL PARA el acopio de frutos del país ó recibidor de cereales para casa de negocio en la campaña, dirigirse por carta, Olavarría 1937, B. Aires. Perfecto Suárez. v20

SE OFRECE UN JOVEN RECIEN LLEgado para dependiente de almacén, ó mozo para despacho de bebidas, con buenas recomendaciones, Jujuy 1061, José Fernández.

Señora ARGENTINA INSTRUIDA, COLIcia empleo de secretaria ó auxiliar de tenedor de libros, también aceptaría puesto como ama de llaves ó dama de compañía; personalmente de 5 á 8 p. m. ó por carta á B. D., B. de Irigoyen 1436. v20

Señorita PRACTICA EN ESCRITORIO, que sabe escribir á máquina y entiende algo de contabilidad, con buenas referencias se ofrece como empleada de escritorio ó cajera, por carta á C. S., poste restante, correo central. v21

Señor SERIO, DE BUENA CONDUCTA Y buenas referencias con muchos conocimientos por arte práctica y comercial, en los ramos de almacén, ramos generales, zapatería, talabartería en general, aceptaría empleo como corredor, viajante, ó cosa análoga de casa seria sin pretensiones, de todos los ramos ó en detalle; también tiene conocimientos en máquinas agrícolas, por carta á S. D. E., Rivadavia 8742, ó personalmente de 6 á 8 p. m. todos los días. v27

TAPICERO A CASAS PARTICULARES ofrécese á precios sumamente baratísimos, Leopoldo, San Carlos 3420. v23

TAPICERO OFRECE RENOVAR MUEbles, cortinas, colocaciones, barato, Santa Fe 4578. v24

UN MAQUINISTA SE OFRECE PARA la cosecha, escribir Laprida 866, M. J. v20

UN JOVEN español DE 22 años DE edad recién llegado, se ofrece para limpieza de escritorio, por carta á Juan García, Ramos Mejía. v19

VIAJANTE BIEN RELACIONADO EN la campaña se ofrece para la venta de comestibles y licores, referencias á satisfacción, por carta solamente á D. A., Canning 3620. v21

SERVICIO DOMESTICO PEDIDO

AMA SE NECESITA PARA CRIAR UN chico en su casa, Cabello 616.

AMA ROBUSTA CON LECHE DE 3 A 7 meses, necesítase, sueldo 125 $, de 9 a. m. á 1 p. m., Junín 277.

AMA SE NECESITA, ROBUSTA, RECOmendada, sueldo 120 $ y vestida, Corrientes 1vas. trato familiar.

BUENA LAV

SERVICIO DOMESTICO PEDIDO

SIRVIENTA SE PRECISA, CORTA FAmilia, sueldo 40 pesos, Bernardo de Irigoyen 909. v20

SIRVIENTA QUE SEPA COCINAR PARA matrimonio solo se precisa. Independencia 2331. v22

SIRVIENTA PARA MATRIMONIO SOLO, con cama, se necesita con recomendación, Belgrano 3174, dep. 1. v20

SE NECESITA MUCHACHA DE 14 A 15 años para los quehaceres de la casa, Montañeses 1877 (Belgrano). v20

SE NECESITA MUCHACHA de 12 á 13 años para cuidar una criatura, Echeverría 2548, Belgrano. v20

SIRVIENTA QUE SEPA COCINAR, PAra corta familia, se precisa, buen sueldo, Gazcón 816.

SIRVIENTA DE 14 A 15 años PRECISA se para corta familia, Darregueira 2521, Palermo. v20

SE NECESITA MUCHACHA de 12 á 13 años para matrimonio, va á dormir á su casa, Corrientes 3569. v20

SE PRECISA MUJER SERIA PARA TOdo trabajo con una hija para niñera, Virreyes 2543, Belgrano. v20

SIRVIENTA QUE ENTIENDA ALGO DE cocina se necesita, Pueyrredón 852, departamento 11. v20

SIRVIENTA SIN CAMA SE NECESITA para matrimonio solo, Callao 481, piso 5o, ascensor. v20

SE NECESITA SIRVIENTA FORMAL, ES prefiere italiana, buen trato, Alvarado 1880, Barracas al Norte. v21

SE NECESITA UN COCINERO QUE SEpa su obligación, se prefiere italiano, San Juan 2035. v20

SIRVIENTA PARA CORTA FAMILIA, se necesita, con recomendación, Deán Funes 1120. v21

SIRVIENTA SIN PRETENSIONES, SIN cocina se necesita para el campo, Garay 1694. v20

SIRVIENTA PREFERIBLE ITALIANA, se necesita para familia, págase buen sueldo, Santa Fe 4024. v21

SIRVIENTA QUE ENTIENDA DE COCIna, no hay que lavar pisos ni ropa se necesita, Yatay 742. v20

SIRVIENTA JOVEN PARA AYUDAR en los quehaceres domésticos, con cama, se necesita, Serrano 1320. v21

SIRVIENTA PARA TODO SERVICIO para corta familia, se precisa, Jujuy 37, 1er. piso derecha. v21

SE NECESITA MUJER FORMAL PARA todos servicios de corta familia, Jujuy 1327. v20

SE NECESITA SIRVIENTA PARA COCIna sencilla, Lacarra 235, á una cuadra del tranvía No. 1. v20

Señora SOLA, QUE SEPA LAVAR Y planchar, se necesita por mes, San José 484, de 10 á 11. v20

SE NECESITA MUCHACHA DE 12 A 15 años para corta familia, Valentín Gómez 425. v20

SIRVIENTA PARA EL SERVICIO DE corta familia se necesita, sueldo 40 $, Ecuador 879. v20

SIRVIENTA QUE SEPA DE COCINA SE necesita para matrimonio, Florida número 586. v20

SE NECESITA HOMBRE O MUJER PAra ayudar unos días en los quehaceres de casa, Don Cristóbal 1454, Flores. v21

SIRVIENTA NECESITO PARA TODOS quehaceres de casa, Gaona 901 esquina Añasco. v21

SIRVIENTA PARA TODO SERVICIO de corta familia se necesita, Cangallo número 2644. v20

SE NECESITA MUCHACHA DE 15 A 16 años, para cuidar un chico, Avellaneda 2652, Flores. v21

SIRVIENTA SE NECESITA PARA MAtrimonio, Iriarte 168, Barracas al Norte. v20

SE NECESITA MUCHACHA JOVEN para todo servicio, se prefiere recién llegada, Bella Vista 1680. v21

SIRVIENTA PARA COCINA Y OTROS trabajos de casa, se necesita, Venezuela 1352. v30

SE NECESITA niñera ARGENTINA CON recomendaciones, sueldo 25 $, tratar de 8 á 11. E. Unidos 1132. v20

SIRVIENTA PARA EL CAMPO SE NEcesita para matrimonio solo, Libertad 1340. v20

SIRVIENTA JOVEN NECESITO PARA quehaceres matrimonio, buen trato, Convención 148. v20

SE NECESITA UNA MUCHACHA grande, para todo servicio, para corta familia, Patricios 989. v20

SIRVIENTA SE NECESITA PARA CORta familia, con buen sueldo, Cabildo número 2447, Belgrano. v20

SE NECESITA niñera ALEMANA PARA dos niñitas, con buenas recomendaciones, 25 de Mayo 586. v20

SIRVIENTA QUE SEPA COCINAR, para corta familia se necesita, Méjico número 642. v20

SIRVIENTA SE PRECISA, JOVEN, QUE sepa de cocina y una muchacha, recomendadas, O'Brien 180. v20

SE NECESITA MUJER española PARA cocinar para dos personas, Senillosa 1596, almacén. v22

SE NECESITA BUENA SIRVIENTA, limpia, formal y con buenas recomendaciones, C. Pellegrini 1325. v20

SIRVIENTA O MUCHACHA PARA SERvicio de matrimonio solo, que entienda de cocina, se necesita, buen trato, Arenales 1919. v21

SE NECESITA SIRVIENTA, MUJER O muchacha para todo trabajo de familia muy corta, buen sueldo, con ó sin cama, Entre Ríos 496. v21

SIRVIENTA SE NECESITA QUE SEPA bien cocinar, se le dará pieza al marido, y una muchacha de 12 á 14 años, Rioja 761. v21

SE NECESITA MATRIMONIO PARA EL campo, él cocinero de profesión, ella que sepa lavar y planchar. Defensa 1220, de 9 á 10 a. m.

SIRVIENTA JOVEN PARA TODO trabajo y que sepa cocinar, se necesita para corta familia, con recomendaciones, sueldo 40 $, Av. de Mayo 1156, 3er. piso.

SIRVIENTA SE NECESITA PARA TODO trabajo, que quiera salir al campo á poca distancia de la capital, buen sueldo, Alsina 2603. v21

SIRVIENTA PARA EL CAMPO PARA el servicio de dos personas, se prefiere que tenga una chica se necesita, Venezuela 1378.

SE NECESITAN DOS SIRVIENTAS DE 15 á 17 años, para todo servicio, se prefieren dos hermanas, buen trato, calle Libro 251, Flores. v20

SIRVIENTA FORMAL QUE SEPA ALGO de cocina y otros quehaceres, con cama, para matrimonio solo, sueldo 40 $, se necesita, Boyacá 237, Flores. v20

SIRVIENTA FORMAL, SE PRECISA para el campo, para un señor con dos niños, dirigirse Alberto Pederzoli, San Vicente. v22

SE NECESITA MUJER JOVEN PARA el cuidado de una niña y los quehaceres de la casa, y la cocina sencilla, para una persona, Guemes 3199. v21

SE NECESITA UN MUCHACHO DE 15 á 18 años para portero y limpieza de consultorio, que sepa cumplir con su deber, San Martín 875. v20

SIRVIENTA CON CAMA, QUE SEPA bien cocinar para corta familia, sueldo 50 $, se necesita, tratar después de las 9, Bustamante 1762. v20

SIRVIENTA QUE ENTIENDA ALGO DE cocina se necesita para corta familia de 4 personas mayores, Estados Unidos número 2491. v20

SIRVIENTA DE CONFIANZA SE NECEsita para corta familia alemana en Banfield, sueldo 35 $, tratar Moreno 1966, de 9 á 12 m. v21

SIRVIENTA Italiana del Norte, que sepa de cocina, formal y competente, para todos los quehaceres de una corta familia, se necesita, sueldo 50 $, San José 293. v21

SE NECESITA SIRVIENTA PARA EL campo, se prefiere española, recién venida, buen sueldo, tratar Avenida La Plata 1559, el tranvía 19 la deja bien. v20

SIRVIENTA PARA LA COCINA Y otros quehaceres, se necesita que vaya al campo, se exige recomendación, Piedras 844, tratar de 9 á 5 p. m. v20

SIRVIENTA SE PRECISA PARA AYUdar en los quehaceres de casa, San Eduardo 1867, á 1/2 cuadra de Bella Vista, Flores. v20

SE NECESITA BUENA SIRVIENTA PAra ir afuera, inútil presentarse sin buenas recomendaciones, se prefiere nacea ó italiana, Moreno 1432, de 9 a. m. á 2 p. m. v21

SE NECESITA COCINERA Y PEQUEños servicios, para señora viuda, Mujer recomendada y sin cama, ocurrir de 1 á 4 de la tarde, Junín 1387, que entiende cocina á gas.

Señorita JOVEN SE NECESITA PARA pequeños quehaceres de casa y compañía, trato familiar, etc., con pequeño sueldo, prefiérese argentina con cama, Olivadavia 6130. v21

SERVICIO DOMESTICO OFRECIDO

AMA SE OFRECE PARA CRIAR A PEcho en su casa, Venezuela 2373. v20

AMA PARA CRIAR UN niño EN SU CAsa ó en su casa se ofrece, Avenida La Palata 840.

AMA CON LECHE DE 4 MESES, SE ofrece, Méjico 1166, pieza 6.

AMA CON BUENA LECHE Y SIN PREtensiones se ofrece, Juncal 859. v20

AMA DE LECHE SE OFRECE. LAS Heras 657. v21

AMA SE OFRECE, LECHE DE 3 MEses, Pavón 348, Avellaneda. v20

AMA SE OFRECE, LECHE DE 5 MEses, Patricios 1660. v20

AMA SE OFRECE JOVEN BIEN PArecida, leche de 2 meses y medio, con certificado, San Carlos 3823. v21

AMA DE LECHE, SE OFRECE, PARA criar en su casa, no tiene criatura, Mariano Acosta 717, Floresta. v21

AMA ITALIANA SE OFRECE DE 22 años para criar en su casa, San Antonio 795, Barracas. v21

AMA JOVEN SE OFRECE, LECHE DE 2 meses, para criar en casa del niño, Franklin 577, Caballito.

AMA DE LECHE, española, SE OFREce, dirigirse Hotel de Inmigrantes, señora Jesús Gañez. v20

AMA española JOVEN PRIMERIZA, con leche abundante, se ofrece, Montes 2047 entre Lafuente y Castañón, Flores. v20

AMA SE OFRECE PARA CRIAR EN su casa, ó á media leche afuera, Independencia 2047. v21

AMA CON LECHE DE 8 MESES, CON un chico, sin pretensiones se ofrece, Alsina 2050.

AMA española, SIN niño, CON BUENAS recomendaciones se ofrece, Bernardo de Irigoyen 757, pieza 33. v21

AMA ITALIANA RECIEN VENIDA, con leche abundante, se ofrece para casa del chico, Herrera 657, dep. 15. v22

AMA SE OFRECE PARA CASA DEL chico con leche de 4 meses, buena y abundante, Alsina 1807. v22

AMA SE OFRECE CON LECHE DE 4 meses para casa del niño, reconocida por la Asistencia Pública, Piedrabuena 1737. v21

AMA DE LECHE Y ABUNDANTE DE 6 meses se ofrece para dar al pecho afuera 3 ó 4 veces por día, Díaz Vélez 708. v22

AMA española SE OFRECE PARA criar en casa del niño, leche de mes y medio personalmente ó por carta, Ensenada 184 (Floresta).

AMA RECIEN VENIDA, DE 20 años, se ofrece, ocurrir á la casa del chico, española, leche de dos meses, buena; B. de Irigoyen 1354, piso 12.

AMA CON LECHE DE UN MES JOVEN y robusta se ofrece para criar en casa del niño, dirigirse por carta ó personalmente á Méjico 1242, pieza 17, U. P. v21

AMA CON LECHE FRESCA, ABUNDANte, vasco-española, se ofrece para criar un chico en su casa, Vera 2460, esq. Godoy Cruz. v20

AMA española CON BUENA LECHE Y abundante de 5 meses, sana y robusta, se ofrece, para casa del niño, ciudad ó campaña, dirigirse por carta ó personalmente Chile 344. v20

COCINERA SE OFRECE, DIAZ VELEZ 1166. v20

COCINERA FORMAL SE OFRECE PARA corta familia, Juncal 1141. v20

COCINERA JOVEN SE OFRECE A MAtrimonio español, Moreno 1527. v20

COCINERA SE OFRECE, SARMIENTO 1440, pieza 2. v21

COCINERO FAMILIA PRIMER ORDEN se ofrece, Talcahuano 860. v21

COCINERA SE OFRECE CON niña DE 10 años, Defensa 273.

COCINERA Y MUCAMA VASCA SE ofrece, Victoria 1376.

COCINERA PARA MATRIMONIO SOLO se ofrece, Deán Funes 1075, p. 13. v21

COCINERA SE OFRECE PARA CORTA familia, Bernardo de Irigoyen 757, p. 33.

COCINERA O MUCAMA SE OFRECE, Venezuela 1468, pieza 6. 21

COCINERA SE OFRECE PARA CIUDAD ó campaña, Venezuela 1468, pieza 6.

COCINERA española SE OFRECE PARA poca familia, Independencia 331, altos.

COCINERA Y OTROS QUEHACERES para matrimonio solo se ofrece, Río Janeiro 1043, tiene buenos informes.

COCINERA ARGENTINA PRACTICA SE ofrece para matrimonio, Misiones 43, pieza 3. v21

COCINERA EXTRANJERA JOVEN SE ofrece, buenos informes, para ciudad ó campo, Moreno 1845.

COCINERA ARGENTINA SE OFRECE sin cama, con buenas recomendaciones, Mansilla 723. v21

COCINERA española, CON CAMA, PARA Mar del Plata ó capital se ofrece, Pozos 1160.

COCINERA SE OFRECE PARA COCINA sencilla y otros pequeños quehaceres, señora formal, Venezuela 1421.

COCINERA SE OFRECE CON CAMA Y buen recomendada, ciudad ó campo Lima 981.

COCINERA, MUJER FORMAL, CON inmejorables referencias y conociendo Mar del Plata se ofrece, Pozos 365. v21

COCINERA española, SABE SU OBLIgación, se ofrece para el campo, Paseo Colón 1191.

COCINERO PROFESION DESEA COLOcación en hotel, ciudad ó campaña, Hotel 11 de Septiembre, Rivadavia. v20

COCINERA DE PROFESION SE OFREce, pastelera y repostera, sin cama, Jujuy 1557.

COCINERA SE OFRECE con RECOMENdaciones, para el campo, con una chica de 3 años, General Guido 418. v20

COCINERA SENCILLA Y OTROS SERvicios se ofrece para matrimonio solo, recomendado, Iriarte 236. v21

COCINERA PARA CORTA FAMILIA SE ofrece para la ciudad y campaña, Chacabuco 1018. v20

COCINERA PARA MAR DEL PLATA SE ofrece, con recomendaciones, tratar calle Arenales 1839. v20

COCINERA española, CON CAMA, AUNque sea para campaña se ofrece, Lima 1939. v20

COCINERA DE PROFESION SE OFREce para el campo ó ciudad, por carta lista correos letra C., sueldo 70 á 80 $ v20

COCINERA Y MUCAMA BUENAS SE ofrecen con recomendaciones, para el campo ó ciudad, Independencia 1684. v21

COCINERO SE OFRECE PARA COCINA sencilla, ciudad ó campo, dirigirse á Enrique, Coronel García 365, Avellaneda. v20

COCINERA SE OFRECE PARA CORTA familia con un niño de dos años y buenos informes, tratar Santa Fe 5233. v21

COCINERA FORMAL, CON UNA niña de 13 meses se ofrece para matrimonio solo ó casa sin niños, tiene buenos informes, Solís 374, pieza 9.

COCINERA O SIRVIENTA señora FORmal, con un chico de 2 años se ofrece para corta familia, sin pretensiones, Provincias Unidas 2860, Flores. v21

DAMA DE compañía SE OFRECE señora educada, 3 de Febrero 2151, Belgrano. v20

DOS señoras FRANCESAS RECIEN VEnidas desean emplearse como ama de llaves de persona sola, correo central, puesto restante, C. B. 25. v20

DOS HERMANOS ITALIANOS Y DE buena presencia, se ofrecen, ella como niñera ó mucama, él como portero ó otros trabajos para casa de familia, con preferencia para ciudad ó Mar del Plata, M. T., Libertad 793, pieza 8. v20

EN CASA DE MATRIMONIO SOLO SE busca chico para cuidar, Pichincha 335, Lanús F. C. S. v20

FAMILIA DE PERSONAS MAYORES SE ofrece para cuidar casa ó para encargados, ocurrir á F. T., Loyola 1093. v21

HOMBRE SE OFRECE COMO COCINEro, por un tanto ó por mes, Zamudio 871, Flores, por carta. v21

HOMBRE FORMAL DE 36 años, ITAliano se ofrece, cualquier trabajo ó viaje, Rivadavia 7064, informes allí mismo. v21

JOVEN DE 17 años SE OFRECE CON recomendación para portero, Cerrito 843. v20

LAVANDERA BUENA SE OFRECE POR día, Carlos Calvo 3773. v20

LAVANDERA SE OFRECE PARA FAmilia, por día, Suipacha 664, p. 27.

LAVANDERA SE OFRECE POR DIA para familia B. de Irigoyen 543.

LAVANDERA SE OFRECE PARA LAVAR en su casa, Solís 2168.

LAVANDERA PRACTICA SE OFRECE, sabe coser, Rincón 259.

LAVANDERA SE OFRECE POR DIA, San Juan 1071.

LAVANDERA EN SU CASA, CON RECOmendación se ofrece, San Lorenzo 342. v21

LAVANDERA española SE OFRECE PAra familia, Independencia 1947, p. 14. v21

LAVANDERA SE OFRECE POR MES para casa de familia, para ciudad ó campaña, Reconquista 493. v21

LAVANDERA PLANCHADORA, RECOmendada, ciudad ó campo, se ofrece, por carta, Hoedo 1025. v20

LAVANDERA Y PLANCHADORA SE ofrece para lavar en su casa, Independencia 1772.

LAVANDERA SE OFRECE POR DIA para pisos y ropa, Venezuela 1468, pieza 13.

LAVANDERA Y PLANCHADORA OFREcen con buenos certificados para lavar y planchar en su casa, Maza 1325. v21

LAVANDERA BUENA SE OFRECE POR día ó mes, sabe planchar, Defensa 735, p. 12. v21

LAVANDERA VASCO española, SE OFRIEce por tres ó cuatro días por semana, Querandíes 29. v20

MUCAMA Y niñera SE OFRECEN, RECién venidas, San Juan 1500. v21

MUCAMA ó niñera DE 20 años española se ofrece, Estados Unidos 639.

MUCAMA FORMAL RECOMENDADA SE ofrece, Treinta y Tres 885, Almagro.

MUCAMA Y SIRVIENTA SE OFRECE, Alsina 1424.

MUCAMA SE OFRECE PARA CORTA familia, Victoria 2625.

MUCAMA O SIRVIENTA SE OFRECE, Paseo 158.

MUCAMA JOVEN, SE OFRECE PARA adentro, Solís 351.

MUCAMA CON UN año en el país, SE ofrece, Corrientes 859, dep. 10.

MUCAMA SE OFRECE CON RECOMENdaciones, Venezuela 1019.

MUCAMA SE OFRECE, B. DE IRIGOyen 1073, pieza 29, altos. v22

MUCHACHA SE OFRECE RECIEN VEnida, Venezuela 1468.

MUCHACHA SE OFRECE PARA MAtrimonio solo ó niñera, Chile 560.

MUCAMA PARA CORTA FAMILIA SE ofrece, Rincón 624.

MUCAMA DE ADENTRO, PERSONA formal se ofrece, Perú 367.

MUCHACHA DE 16 años SE OFRECE para mucama, Chacabuco 748.

MUCAMA SE OFRECE PARA ADENtro, es práctica, Paraguay 662.

MUCAMA SE OFRECE O PARA TODO trabajo de matrimonio, Balcarce 717.

MUCAMA DE COMEDOR O ADENTRO se ofrece, Independencia 734, pieza 13

MUCAMA SE OFRECE PRACTICA, TAcuarí 421.

MUCAMA SE OFRECE, VENEZUELA número 422.

MUCAMA SE OFRECE PARA EL CAMpo, Paseo Colón 1191.

MUCHACHA DE 11 años SE OFRECE para cuidar un niño, Independencia 3109. v21

MUCAMA CON niña de 12 años SE ofrece con recomendaciones, Paraguay 1034. v21

MUCAMA DE ADENTRO SE OFRECE para corta familia, Viamonte 994. v22

MUCHACHO DE 17 años SE OFRECE para servicio ó cualquier trabajo, Venezuela 560.

MUCAMA SE OFRECE FORMAL CON buena recomendaciones, sale al campo, Suipacha 1916, pieza 11. v21

MUCHACHA PARA TRABAJO DE MAtrimonio solo se ofrece, sabe cocinar, San Juan 975. v21

MATRIMONIO SE OFRECE, MUCAMO Y mucama ó para cuidar casa, muy buenas recomendaciones, Lavalle 3615.

MUCHACHA DE 14 años, RECIEN VENIdo se ofrece, prefiere para niñera ú otro cualquier trabajo, Buen Orden 1342.

MATRIMONIO JOVEN, SIN HIJOS ofrece para cualquier trabajo, para ciudad ó afuera, Cevallos 1266, pieza 35.

MATRIMONIO español RECIEN LLEgado se ofrece para todo trabajo para pueblo ó campaña, Cochabamba 900.

MATRIMONIO SE OFRECE PARA CAsero, práctico, con buena recomendación, Alvarez 1171, J. Domizi. v22

MUCHACHO DE 15 años SE OFRECE para cualquier trabajo, Valentín Gómez 333.

MATRIMONIO, PORTERO Y COCINERA se ofrecen para consultorio médico ó para guardar casa, Bulnes 2630. v21

MUCAMA SE OFRECE PARA FAMILIA sencilla, matrimonio solo ó corta familia, Independencia 1317.

MATRIMONIO SE OFRECE PARA CUIdar casa, referencias de casa introductora, L. H., lista correo central.

MATRIMONIO, COCINERO Y LAVANdera se ofrece para hotel ó fonda, Deán Funes 1075, pieza 14.

MUCHACHO RECIEN VENIDO SE ofrece para todo trabajo, C. Pellegrini 1041, pieza 8.

MUCHACHA SE OFRECE PARA CORTA familia ó matrimonio solo, Belgrano 943.

MUCAMA O niñera SE OFRECE, SABE lavar y coser, tiene buena presencia y buenas recomendaciones, Cerrito 841.

MUCAMAS SE OFRECEN 2, VASCAS, de adentro ó comedor, saben su obligación, B. Mitre 1294. v21

MUCAMA SE OFRECE CON CAMA, DUpa comedor y otros quehaceres, ciudad ó campo, con recomendación, Lima 981.

MATRIMONIO SE OFRECE, COCINERA italiana, para corta familia, Yerbal 2612 (Flores). v21

MUCHACHO DE 13 años SE OFRECE sin sueldo, vestido y colegio, Santa María 1022, dirigirse por carta ó personalmente. v21

MATRIMONIO SE OFRECE PARA CAsero por la estación de verano ó por un año ó dos, de la Alta Italia, Soler 2555. v21

MUCAMO, DE COMEDOR JOVEN ITAliano, se ofrece con buena recomendación para casa particular, Carlos Calvo 1785.

MUCAMA DE ADENTRO, JOVEN española se ofrece; sabe zurcir y coser y demás trabajos, tiene recomendación, Perú 727. v22

MATRIMONIO CON BUENAS RECOMENdaciones, se ofrece, ella cocinera de profesión y él para todo servicio, M. C., Chacabuco 884. v22

MATRIMONIO SE OFRECE, RECIEN venido, español, sin hijos, ella sirvienta y él cualquier trabajo doméstico, ocurrir Rivadavia 1557, pieza 7.

MUCAMO JOVEN, ITALIANO, DE PROfesión se ofrece para familia italiana ó extranjeros, con buenas recomendaciones, J. Gil, Arenales 3435.

MATRIMONIO ITALIANO, SERIO, DE confianza, y buenos certificados se ofrece para casero ó cuidado de casa, Córdoba 2882.

MATRIMONIO SE OFRECE, ELLA buena cocinera, él mucamo y entiende de jardín y quinta, con recomendaciones que necesiten, Venezuela 836. v21

MATRIMONIO FRANCES RECOMENDAdo se ofrece, él jardinero quintero competente y ella cocinera, precio 90 á 100 $, Viamonte 1040, pieza 15.

MUCAMA COMPETENTE SE OFRECE para adentro, sabe coser y planchar, buenas recomendaciones, iría á Mar del Plata ó pueblo cercano, Vicente López 300. v21

MATRIMONIO VASCO-ARGENTINO, muy bien recomendado, como casero, sin pretensiones, se prefiere familia extranjera, bien y respetable. No se atiende por carta, Garay 1859. v21

MATRIMONIO SIN HIJOS, español, DE Madrid, se ofrece para cuidar casa ó ella costurera para casa de familia con pieza; el marido es empleado y tienen toda clase de garantía, Corrientes 1683.

MATRIMONIO español SE OFRECE PAra cuidar casa, él se ocupa de jardinero, la señora para cuidar aves ó otro trabajo, con buenas recomendaciones, ocurrir Rivadavia 1535. v21

MATRIMONIO JOVEN, BUENA PRESENcia se ofrece, ella sabe cocina, planchadora profesión, él portero ó mucamo, buenos certificados de honradez, saben sus deberes, tratar á R., Carlos Calvo 1193.

Niñera RECIEN VENIDA BIEN RECOmendada se ofrece para familia honrada, Alsina 2071.

PLANCHADORA PARA CASA DE FAmilia, por dos días á la semana se ofrece, Nicaragua 355.

PLANCHADORA SE OFRECE PARA planchar y lavar un poco para casa particular, Muñiz 1145.

PLANCHADORA DE PROFESION SE ofrece para lavar y planchar en casa particular ó busca ropa para su casa, Saavedra 944. v21

SE OFRECE SIRVIENTA PARA CORTA familia ó mucama, Perú 945.

SE OFRECEN DOS SIRVIENTAS RECIEN venidas, Ayacucho 958.

SIRVIENTA SE OFRECE PARA TODO servicio, Defensa 373.

SE OFRECE LAVANDERA PARA LAvar afuera, Catamarca 359, pieza 1.

Señora PARA CUIDAR DEPARTAMENtos se ofrece, Larrea 411. v21

SIRVIENTA PARA TODO SERVICIO SE ofrece, Defensa 735 pieza 10.

SE OFRECE MUCAMA, MORENO 638.

SE OFRECE SIRVIENTA DE 18 años, Alsina 2071, pieza 9. v21

SIRVIENTA O MUCAMA SE OFRECE, Moreno 2575.

SIRVIENTA SE OFRECE, PARAGUAY 3779.

SE OFRECE AMA JOVEN CON LECHE abundante, Bacacay 3426. v34

SE OFRECE COCINERA FORMAL, VA AL campo cerca, Paseo Colón 817.

SIRVIENTA SE OFRECE PARA TODO trabajo menos cocina, Alsina 472.

SIRVIENTA SE OFRECE PARA CIUDAD ó campo, Solís 484.

SIRVIENTA SE OFRECE, C. CALVO 2696.

SIRVIENTA RECIEN VENIDA, SE ofrece, Estados Unidos 4269. v21

SIRVIENTA SE OFRECE, MONTEVIDEO 1064, pieza 14. v21

SIRVIENTA SE OFRECE, B. DE IRIGOyen 757, p. 13.

SIRVIENTA GENERAL SE OFRECE recién venida, Sáenz Peña 523, pza. 15.

SIRVIENTA PARA CORTA FAMILIA SE ofrece, Victoria 3001.

SIRVIENTA SE OFRECE PARA TODO trabajo, Saavedra 526, p. 20.

SIRVIENTA QUE ENTIENDE DE COCIna se ofrece, Saavedra 526, pieza 16.

Señora FORMAL SE OFRECE PARA COcinera, sabe su obligación, Chile 1652.

SE OFRECE MUCHACHA DE 20 años recién llegada, Alsina 1702.

SIRVIENTA JOVEN SE OFRECE, DEfensa 109, p. 9.

SE OFRECE CASERA CON BUENOS INformes, Azcuénaga 712. v21

SIRVIENTA SE OFRECE CON CHICO de 5 meses, Juncy 1181.

SIRVIENTA SE OFRECE, ENTIENDE algo de cocina, Montevideo 1064.

SE OFRECE SIRVIENTA QUE ENTIENda algo de cocina, Pueyrredón 853

SIRVIENTA SE OFRECE PARA CORTA familia, Santa Fe 1769.

SE OFRECE AMA DE LECHE, ACEVEdo 2348. v22

SIRVIENTA RECIEN VENIDA OFREcese, Viertes 388.

SE DA CHICO A CRIAR, DE 8 años, Moreno 1217.

SIRVIENTA SE OFRECE RECIEN VEnida, Santa María 1022, Barracas.

SIRVIENTA PRACTICA PARA TODO servicio se ofrece, Méjico 946.

SE OFRECE SIRVIENTA PARA TODO trabajo, Méjico 945.

SIRVIENTA O MUCAMA JOVEN, CIUdad ó campo se ofrece, Moreno 322.

SIRVIENTA española, PARA TODO SERvicio se ofrece, Patricios 1501.

SIRVIENTA SE OFRECE PARA CORTA familia, Chile 1427. v21

Señora FORMAL SE OFRECE, SABE AL go de cocina, Perú 1567. v21

SE OFRECE SIRVIENTA PARA TODO trabajo, C. Calvo 780, pieza 11.

SE OFRECE UNA SIRVIENTA española para corta familia, Pavón 3365.

SE OFRECE UNA niñera Ó MUCAMA joven, dirigirse Bolívar 1779. v23

SIRVIENTA SE OFRECE RECIEN VENIda, para corta familia, Perú 896.

SE OFRECE MUCAMA JOVEN española, San José 1859. v21

SIRVIENTA GENERAL QUE SABE COcinar, se ofrece, Almagro 1047.

SIRVIENTA SE OFRECE PARA TODO trabajo, Cochabamba 472.

SE OFRECE COCINERA CON CAMA, tiene recomendaciones, Tacuarí 594.

SIRVIENTA SE OFRECE COMO recomendaciones, Uruguay 839.

SE OFRECE MUCHACHA de 17 años para todo trabajo, San Juan 684.

SIRVIENTA SE OFRECE PARA CASA soria y corta familia, Reconquista 493.

SE OFRECE MATRIMONIO PARA cualquier trabajo, Belgrano 1476.

SE OFRECE MUCHACHO DE 15 años recién venido, Avenida La Plata 840. v21

SE OFRECE COCINERA española Y una mucama, sabe coser, Pavón 2344. v21

SE OFRECE MUCAMA JOVEN PARA corta familia ó señora sola, Bocdo 261. v21

SE OFRECE MUCAMA española, CARLOS Pellegrini 1442, con recomendaciones. v21

SE OFRECE LAVANDERA POR DIA, sabe planchar, Patagones 635, pieza 46. v21

SE OFRECE PLANCHADORA POR DIA para ropa de señora, Uruguay 826. v21

SIRVIENTA JOVEN, española, SE OFREce para corta familia, Serandí 1858, pieza 8.

SIRVIENTA ITALIANA, SABE COCINAR, se ofrece para corta familia, Tacuarí 1449, pieza 15.

SE OFRECE LAVANDERA, PARA LAvar en su casa, Santiago del Estero 1026, pieza 9. v21

SE OFRECE MUCAMA Y niñera, TIEza 22. v20

SE OFRECE MUCAMA ó niñera JOVEN; sabe de costura, y planchado, Cochabamba 1290.

Señorita SE OFRECE PARA MUCAMA U otro trabajo cualquiera menos cocina, Independencia 2047. v21

SE OFRECE MUCHACHO DE 16 A 17 años para cualquier trabajo, Estados Unidos 1452, pieza 17. v21

SE OFRECE LAVANDERA FORMAL DE profesión para 3 ó 4 días, casa de familia, Humberto I 1628.

Señora FRANCESA, VIUDA CON HIJA de 18 años, se ofrece de casero ó para servicio de persona sola, Chacabuco 525

SE OFRECE LAVANDERA PARA LAvar en su casa ó colocarse por día, Muñiz 1145.

SIRVIENTA SE OFRECE PARA TODO trabajo de corta familia, Sarmiento 3485. v21

SE OFRECE MUCHACHA de 18 á 19 años para mucama ó todo servicio de corta familia, Armonía 1478. v21

Señora SE OFRECE PARA CORTA FAmilia, que entiende de cocina, con hija de 11 años, Sarmiento 4246. v21

SE OFRECE señora española PARA lavar en su casa, San Juan 1085, pieza 15.

SE OFRECE MATRIMONIO FORMAL para el campo, tratar personalmente, independencia 2893.

SE OFRECEN DOS MUCHACHAS RECién venidas para niñeras ú otros quehaceres, Vicente López 345. v21

SE OFRECE AMA PARA CRIAR EN SU casa, española, Alvarez Núñez 115 (Boca).

SIRVIENTA española SE OFRECE PARA matrimonio solo ó poca familia con recomendaciones, Lima 1763. v21

SE OFRECE MUCAMA CON niña DE 9 años para comedor ó de adentro, dirigirse Pavón 2937. v21

SE OFRECE niñera, BUENA, VA AL campo, buenos informes, dirigirse Tacuarí 1263. v20

SE OFRECE SIRVIENTA FORMAL CON buenas recomendaciones, para todo trabajo menos cocina, Piedras 324.

SE OFRECE SIRVIENTA PARA TODO trabajo de corta familia, con buenas recomendaciones, Serandí 836.

Señora SE OFRECE PARA LAVAR Y ESplanchar ropa y también para cuidar señoras ó otro cualquier trabajo, Serandí 836.

Señorita SE OFRECE PARA TODO TRAbajo, prefiere poca familia, personalmente, Alegría 1168. v21

SE OFRECEN 2 SIRVIENTAS PARA matrimonio solo ó corta familia, Gurruchaga 2114. v21

Señorita SE OFRECE PARA TODO trabajo menos cocina, Sáenz Peña 283, departamento 1.

SIRVIENTA SE OFRECE PARA TODO trabajo menos cocina, Moreno 1465, pieza 5.

SE OFRECE COCINERA PARA COCINA liviana, recomendada, Andrés Arguibel 1747, Palermo. v21

Señora SE OFRECE PARA CRIAR UN niño en casa, de 4 meses, dirigirse aunque sea por carta, A. R., Solís 2168.

Señora española, RECIEN VENIDA, CON niña de 6 años se ofrece para todo trabajo, Venezuela 984. v22

SE DESEA COLOCAR MUCHACHA RECién venida, española de 20 años, para todo trabajo, Chacabuco 763. v21

Señora FORMAL, SE OFRECE PARA matrimonio solo, bien recomendado, Venezuela 1137, pieza 35.

Señora JOVEN, SE OFRECE PARA EL cuidado esmerado de casa decente, Victoria 3001.

SE OFRECE COCINERA O MUCAMA formal con recomendaciones, Mitre 376, Avellaneda. v21

SIRVIENTA SE OFRECE, española, recién venida para todo trabajo, Cochabamba 831. v21

SE OFRECE SIRVIENTA PARA TODO trabajo de corta familia, ciudad ó campo, Ituzaingó 684.

SE OFRECE señora PARA CUIDAR UNO ó dos chicos en su casa, Independencia 1935. v21

SE OFRECE señora española CON CHIco de 8 meses para corta familia, Independencia 1936, comedor.

SIRVIENTA SIN CAMA SE OFRECE, ENtiende de cocina, Almagro 333, departamento 6. v21

SIRVIENTA SE OFRECE PARA CASA sola corta familia, sin cocina, Reconquista 493.

SE OFRECE SIRVIENTA JOVEN PARA cocina sencilla ó para todo trabajo de matrimonio solo, Reconquista 493.

SIRVIENTA SE OFRECE RECIEN VEnida, Brasil 2638, pieza 9, Emilia Gómez.

SIRVIENTA SE OFRECE PARA COCIna y otros quehaceres para casa de negocio ó casa de familia, Belgrano 3336. v21

SE OFRECEN DOS SIRVIENTAS CON buenas recomendaciones, una mucama general, otra cocina liviana, Santa Fe 1239. v21

SE OFRECE MUCAMA PARA HOTEL ó pensión, sería, sabe su obligación, por carta ó personalmente, Montesgudo 74. v21

SIRVIENTA SE OFRECE CON UN niño de dos años, que sabe cocinar con buena recomendación, tratar Santa Fe 5233. v21

SIRVIENTA española, MUJER SERIA, recién venida, se ofrece para el servicio de corta familia, buenas recomendaciones, tratar Reconquista 781.

SE OFRECE UN MUCHACHO JOVEN, español de 17 años, recién venido, sabe escribir, se desea colocar para mandados ó todo trabajo, Victoria 430.

SIRVIENTA PARA MATRIMONIO SOLO ó corta familia se ofrece, con recomendaciones, sueldo 40 $, Chile 1319, pieza 18, altos.

Señora FORMAL SE OFRECE PARA trabajo de corta familia con dos chicos de 9 y 11 años, para el campo ó la ciudad. Méjico 946.

SIRVIENTA FORMAL, SE OFRECE PAra matrimonio ó corta familia, ó cocinera para cocina sencilla, sin cama, Montevideo 578. v21

SE OFRECE SIRVIENTA española, RIEcién venida para lavandera ó para todo trabajo, sin cama ó pieza para el marido, Bolívar 611.

SE OFRECE MUCAMA JOVEN PARA salonera ó para ir al campo, ocurrir España 1387, Barracas al Norte, tratar de 2 á 5 de la tarde. v22

SE OFRECE MUCAMA SERIA O PARA todo trabajo de matrimonio solo, no va al campo, tratar personalmente, San José 1998. v22

Señora FORMAL, SE OFRECE PARA TOdo servicio de matrimonio ó corta familia, cocina sencilla, Castro Barros 83, piso 2 v21

SE OFRECE JOVEN de 20 años, española, para portero ó cualquier trabajo, buenos informes y certificados, dirigirse por carta A. N., San José 1417.

Señorita ALEMANA, HABLA UN POCO español, ha sido 8 años enfermera, sabe coser, etc., se ofrece, para señora sola, por carta á A. B. C., Av. de Mayo 575. v21

SE OFRECEN DOS SIRVIENTAS españolas, prácticas, la hija mucama y la madre señora formal para tod

lidad que les atribuye el "Strassburger Post".

El diario alemán está verdaderamente mal inspirado. Es conocido y sabido por todo el mundo que el estudiante francés frecuenta poco las cervecerías. Va á ellas ciertamente y demasiado si se quiere, pues que es siempre demasiado beber un aperitivo y perder el tiempo. Pero, lo que es todavía mejor conocido de todos, lo que es un hecho averiguado y tangible, es que el estudiante alemán pasa una gran parte del día y de la noche en la cervecería; que la cervecería es como parte esencial é integrante de su vida; que bebe litros y toneladas de cerveza (la estadística alemana misma ha hecho el cálculo); que beber no es sólo una costumbre y no únicamente un mérito sino una obligación; que en ciertos días y en virtud de ciertas prescripciones, el estudiante alemán, miembro de un "Corps", debe beber, aún sin necesidad y aunque no esté en estado de hacerlo.

Ustedes me eximirán de la carga de los detalles repugnantes que citan muchos autores y que ningún alemán desmentirá. Y yo no los reprocho. Como dice mi espiritual y encantador colega Alfredo Capus: "Cada pueblo tiene sus usos"—ó, si ustedes prefieren—"Cada uno toma su placer donde lo encuentra".

Es muy cierto también que las librerías y los quioscos de diarios exhiben descaradamente ante los ojos de los transeuntes—mujeres y niños—libros, títulos, dibujos licenciosos. Lo siento infinitamente, sin gazmoñería, y varias veces os he hablado de las valientes campañas hechas para "asear la calle". Pero si ha venido á París el redactor del "Strassburger Post" en cambio ¿no ha viajado jamás por su país? ¿No ha recorrido las grandes calles de Berlín ó de Francfort? ¿No ha visto las vitrinas? ¿No ha comprado diarios en alguna estación? O bien ¿es miope, ó quizá ciego?

Pues se necesita serlo cuando se viaja por Alemania, para no ver la licencia de ciertas portadas de novelas ó de ciertas estampas. Pero si ha venido á París y ha tomado informaciones, el redactor del S. P. ha debido aprender que las tarjetas postales y las fotografías que él incrimina con la indignación de un profeta "son el noventa por ciento fabricadas en Alemania (ó Bélgica y Holanda) y vendidas, en la misma proporción á extranjeros."

Si hubiera venido á París y, no contentándose con las versiones y palabrerías, hubiera querido "ver con sus ojos" y juzgar con conocimiento de causa, el redactor del S. P. hubiera comprobado que lo que pasa en los bulevares y aún en la "Plaza de la Opera", se asemeja á lo que se ve en las tarjetas postales, como el Gran Turco á la Catedral de Colonia.

Reconozco que el extranjero venido desde los países del Norte, donde todo pasa á puertas cerradas, debe, desde luego, experimentar una sorpresa real y legítima. Verdad es que las personas que entre nosotros hacen el oficio de procurar al transeunte algunos instantes agradables, ponen en él menos discreción y disimulo que en Munich ó en Koenigsberg. Pero la facilidad misma de nuestras costumbres y la indulgencia de nuestros reglamentos tienen sus límites.

De la misma suerte, fumando largas pipas y tragando espumosa cerveza, otros periodistas alemanes no menos bien informados, tronaban con no inferior elocuencia contra las atrocidades infligidas á sus compatriotas en la "Legión Extranjera".

No os parece que esta acritud, esta amargura, esta violencia, no se podrían explicar legítimamente sino por una decepción ó un accidente? Hay en ello como un rencor que desea vengar una ofensa personal. El redactor de S. P., se hubiera sentido decepcionado al no ver precisamente en los bulevares de París los espectáculos babilónicos pintados en las tarjetas postales.

Todo esto no se prestaría sino á risa, si no hubiera en Hamburgo ó en Koenigsberg y aún en Estockolmo, Filadelfia, México, etc., buenas gentes que toman en serio esas estúpidas y venenosas declamaciones. Los muy sinceros y honestos lectores del "Strassburger Post" han debido murmurar con un verdadero sobresalto de pudor "¡Oh! ¡ese París, esos franceses! ¡qué abominación y qué escándalo!

Y todo eso es fastidioso, pero impedirlo es imposible. ¿Qué hacer para remediarlo? Algunos sostienen que el único medio es encogerse de hombros, pero el "Strassburger Post" explota con confesión ese desdeñoso silencio. Es menester, pues, protestar sin cólera y sin frases. Es necesario oponer los hechos á las insinuaciones y la verdad á las mentiras. Habrá siempre malhechores que calumnien y crédulos que las tengan por verdaderas. Pero aunque la verdad iluminara á un ignorante y desengañara á un cándido, hubiera hecho siempre una obra útil.

Sé, por otra parte, que no son los lectores de LA PRENSA á quienes deba sacar del error á este respecto.

Marcel Prévost

LA NAVEGACION EN LA COSTA SUD

Los precios de fletes y pasajes

UNA CUESTION DIGNA DE ESTUDIO

Hace algún tiempo y mediante informes recibidos directamente de pobladores de la costa Sur, LA PRENSA se ocupó de la cuestión relacionada con la navegación de cabotaje y los precios de los pasajes y fletes de cargas, opinando que los poderes públicos debían fijar sobre ella su atención para adoptar medidas que colmaran los justos anhelos de los colonos de aquellas regiones; pero, á pesar del tiempo transcurrido y á estar á las nuevas informaciones recibidas, nada de nuevo se ha producido en beneficio de los mismos, y las cosas continúan en tal estado.

Tenemos á la vista nuevas cartas y algunos artículos publicados por el semanario "La Unión", de Gallegos, en los cuales se evidencia el descontento que reina entre los comerciantes, agricultores y estancieros de los puertos y pueblos de la Patagonia á causa de la forma anormal como se realiza el cabotaje protegido por la ley, la cual ha excluido á los buques chilenos para favorecer á dos empresas nacionales, pero que indirectamente ha favorecido el intercambio con Europa, perjudicando el que naturalmente debía hacerse con la capital federal.

En dicha documentación se demuestra, además, que mientras las gestiones del gobierno se dirigían á conseguir rebajas en los pasajes para peones por parte de las empresas ferroviarias, las de navegación del Sur se ponían de acuerdo para aumentar los precios de aquéllos y de los fletes de cargas en un 20 á 25 o|o, creando así una situación difícil para los colonos, los cuales se veían amenazados de sufrir las consecuencias de la falta de brazos, precisamente en vísperas de la esquila y otras faenas del campo, no menos importantes y que no admiten dilación.

Así, pues, los pasajes y fletes han sido aumentados en forma tal, que, al decir de nuestros informantes, cuesta menos la conducción de una tonelada de carga desde Europa á Gallegos, que desde Buenos Aires al mismo punto; y los pasajes, en proporción.

En las mencionadas cartas y artículos se da cuenta de otras anomalías por el estilo, de las cuales nos ocuparemos á su debido tiempo, que conspiran seriamente contra el desarrollo comercial, ganadero y agrícola de las regiones del Sur, lo cual coarta el progreso de los territorios y siembra la desanimación y el desaliento entre sus pobladores.

Como ya lo dijimos al ocuparnos de este mismo asunto hace poco tiempo, creemos que el malestar denunciado constituye causa suficiente para que el gobierno nacional le dedique un poco de atención y trate de arbitrar los medios necesarios para hacerlo desaparecer; pues si las poblaciones centrales del país merecen protección y, por lo tanto, se las favorece en su desarrollo con medidas tan acertadas como las últimamente adoptadas para contrarrestar la falta de braceros para la cosecha, no vemos la razón por la que las de la costa Sur del Atlántico han de verse desamparadas de todo apoyo y á merced de dos empresas navieras que han transado en sus rivalidades utilitarias, para ponerse de acuerdo y obtener mayores beneficios á costa del productor, que es en este caso el que carga con los vidrios rotos.

Lo que anhelan, pues, las poblaciones del Sur, es que la acción oficial se haga sentir en favor de la rebaja de pasajes y fletes, y que se haga un detenido estudio de la ley de cabotaje nacional, cuyos efectos consideran perniciosos para el intercambio comercial entre los puertos de la costa, cuyos habitantes, viéndose obligados á ello por la fuerza de las circunstancias, van á enriquecer los mercados chilenos, hasta el extremo de que el gobierno de ese país haya comenzado á pensar en la conveniencia de aumentar sus rentas, estableciendo aduanas en sus puertos francos.

Con lo dicho, creemos que es por hoy suficiente y que bastará también para que el Poder Ejecutivo de la Nación, que es el directamente interesado tratándose de cuestiones que atañen á los territorios, reflexione sobre la gravedad de las denuncias y se decida á proceder en consecuencia, mandando practicar una seria investigación.

LA INDUSTRIA GANADERA EN JUJUY

Su estado actual-Informes oficiales

La división de ganadería ha presentado al Ministro de Agricultura un extenso informe sobre el comercio de carnes y ganados en la provincia de Jujuy.

La ganadería, dice el informe, tiene capital importancia en la provincia, constituyendo una de las principales industrias, por la exportación en gran cantidad de ganados á Chile y Bolivia.

En la cría se siguen los procedimientos más rutinarios, pues se deja pastar en libertad á los rebaños, siendo muy contados los ganaderos que se preocupan de la mejora de la raza por medio de la selección y la cruza. Dice el informante, que el día que los criadores se dén cuenta de la importancia que para el aumento de la producción tiene el cuidado inteligente, habrá muchos que se dedicarán á ello; con lo cual se lograría un aumento considerable en el número de ganados que actualmente pueblan esta provincia.

Forman la región del ganado vacuno los departamentos de la capital, Santa Bárbara, el Carmen, Ledesma y San Pedro; en los demás departamentos existe muy poco ganado y en Santa Catalina no lo hay. El ganado lanar se desarrolla ventajosamente en la Puna, existiendo hermosos ejemplares de carneros, cuyas lanas han llamado justamente la atención en diversas exposiciones, donde han obtenido varios premios especiales por su calidad excelente.

A pesar de la gran cantidad de ovejas que pueblan las altas planicies, no se consigue lana en cantidad, pues los pastores esquilan las majadas ocasionalmente y sólo parte de ellas, esperando que muera el animal para recoger la lana. Este sistema anticuado trae como consecuencia el encarecimiento del textil, pues lo poco que se recoge se emplea en tejidos que son hilados por los habitantes, mientras apacentan los ganados.

En la provincia existe una sola Sociedad Rural, fundada hace cuatro años. Es su presidente actual, el señor Jenaro González, tiene numerosos socios y un espléndido local bien instalado, donde celebra exposiciones y ferias ganaderas en el mes de Abril, que duran de 15 á 30 días.

Puede calcularse que la provincia exporta anualmente 15.000 bovinos, de los cuales 6.000 van directamente á Bolivia y el resto á Salta, para pasar luego á Chile.

El ganado criollo se cotiza en esta provincia á mayor precio que en cualquier otra, existiendo siempre demanda para exportar á Chile y Bolivia. El precio de la carne está en relación con el del ganado, pagándose 50 centavos el kilo.

El precio del ganado, tipo criollo, tomando precios en distintas regiones de la provincia, es el siguiente: novillos, de 25 á 30 pesos; vacas, de 20 á 25; buey gordo, 100 á 120; caballo criollo, amansado, de 80 á 200, mula, de 100 á 400, burro, de 25 á 40.

CERCOS Y ACERAS

Construcciones á base de licitación

El plausible deseo de llevar al municipio de la capital al más alto grado posible de higienización y embellecimiento, ha motivado una serie de medidas adoptadas por las autoridades municipales con el fin de realizar todas aquellas obras que se han considerado capaces de convertirse en la expresión de un marcado adelanto edilicio, y otras tendientes á suprimir los gérmenes de abandono ó de complicidad con situaciones propias de un estado de cultura inferior. De esta última naturaleza es la medida tomada por la Intendencia con la creación de la nueva oficina de cercos y aceras encargada de vigilar el cumplimiento de las disposiciones de la ordenanza de ese nombre.

La índole propia de esa oficina, constituída por un servicio especial de inspección, la caracteriza como un simple refuerzo de fiscalización que tendrá seguramente su relativa eficacia contra la desidia de los propietarios de terrenos baldíos, pero que no suprime las causas determinantes de un estado de cosas contrario al progreso de la ciudad, causas que no siempre pueden reducirse á la simple desidia de los propietarios.

La morosidad en el cumplimiento de las obligaciones que impone la ordenanza citada, obedece, en más de un caso, á las dificultades con que tropiezan los pequeños propietarios para la ejecución de las obras que se les exigen. Su situación de pequeños propietarios, á menudo dueños de terrenos adquiridos por mensualidades, explica que no dispongan de los capitales necesarios para contratar las obras directamente, y que no se atrevan á afrontar los gastos correlativos, ante lo aleatorio de la valorización de sus propiedades, todo lo cual les induce á esquivar el cumplimiento de aquellas obligaciones.

Ante estas observaciones, cabe preguntarse si no tendría una influencia decisiva en la desaparición rápida de los baldíos sin cerco ni acera, la intervención de la Intendencia mediante la aplicación de un sistema análogo al que se usa en la gestión de las construcciones de los afirmados; es decir las licitaciones. De esta manera, la Intendencia podría fiscalizar directamente los contratos, anticipando á los interesados y obligados, la garantía de una compulsación previa de los precios pedidos, y hasta la de la seriedad y solvencia de los constructores, propiciando al mismo tiempo, el más rápido cumplimiento de la ordenanza á que nos referimos.

La idea nos ha parecido digna de tomarla en cuenta, porque tiende á la más fácil realización de propósitos que hemos considerado encomiables, y en tal concepto la sometemos al juicio de la Intendencia.

SALUD PUBLICA

ETIOLOGIA DEL COLERA

OTRAS INFORMACIONES

El hecho de que haya tanta diversidad de opiniones en lo referente á la especificidad del "bacilo vírgula de Koch" en la etiología del cólera y con el único propósito de dar á conocer al público la opinión de nuestras autoridades sanitarias en este asunto, interrogamos sobre el particular á varios consejeros del Departamento Nacional de Higiene.

El agente específico de dicha enfermedad, manifestaron los facultativos que entrevistamos, ha sido durante mucho tiempo objeto de algunas controversias, hasta que la bacteriología moderna permitió determinar la causa del contagio, en forma intergiversable.

Fué Pettenkofer, agregan, el más entusiasta y también uno de los últimos defensores de la teoría miasmática por la que reconocía que en ella se encontraba la causa única y específica en el contagio del cólera, tifus, etc., sosteniendo al mismo tiempo que el contagio directo de persona á persona no se producía.

Para Pettenkofer, y sus partidarios, la reaparición de las epidemias se debía á la naturaleza del suelo, porosidad, nivel de las aguas, sequedad del mismo, etc., hasta que en el año 1883, el ilustre Roberto Koch nos dió á conocer el vibrión colérico que ha llevado su nombre haciendo perder terreno á las teorías hasta entonces sostenidas en cuanto al contagio.

Pettenkofer, consecuente con su manera de pensar, llegó como se sabe, hasta ingerir cultivos virulentos del "bacilo vírgula de Koch", los cuales, si bien es cierto que sólo le produjeron trastornos coleriformes pasajeros, con cambio en uno de sus discípulos, Emmerich, quien quiso prestarse á la misma prueba experimental, la enfermedad se manifestó en toda su intensidad, y con todos los síntomas clínicos con que se manifiesta, y pudo su vida en inminente peligro.

Continuaron luego con la enumeración de otras experiencias célebres y citaron entre éstas la de Metchnikoff y otras, con resultados parecidos á la anterior.

Con los adelantos y perfeccionamientos de la técnica que hasta entonces se conocía, dicen los médicos citados, se logró aislar vibriones más ó menos semejantes al reconocido como específico por Koch, en regiones exentas del cólera, examinando las aguas, materias orgánicas putrefactas, en las deyecciones humanas de individuos que no presentaban síntomas de la enfermedad, dando esto lugar á que se pusiera en duda la especificación del agente de contagio descubierto por el ilustre sabio alemán.

Las nuevas controversias que con este motivo se produjeron, manifestan los entrevistados, indujeron al gobierno de Alemania á nombrar en el año 1902, una comisión compuesta por R. Koch, Kirchner y Kolle, la cual debía encargarse del estudio del contagio del cólera.

Desde esa época, el diagnóstico del cólera no se funda en los caracteres morfológicos de los bacterios, los cuales en muchos casos se asemejan sin ser iguales y sí en el resultado positivo ó negativo del fenómeno de la aglutinación (Gruber y Durham), la cual es obtenida, como se sabe, agregando á los cultivos del vibrión suero antiolérico.

Otra reacción aconsejada como indispensable para el diagnóstico del cólera en los casos que se deseo determinar con seguridad la especificidad del agente de contagio, es, según nos informan los consejeros de referencia, la bacteriolisis ó fenómeno de Pfeiffer, el cual consiste en la destrucción de los vibriones por la acción de un suero anticolérico, cuando ambos se inoculan en la cavidad abdominal de un chanchito de la India.

En el estado actual de la ciencia bacteriológica, la determinación del contagio se consigue por estas dos reacciones biológicas, lo que por sí sólo nos hace comprender los errores á que estaban expuestos los que creían que el vibrión colérico podía aislarse en los sitios más diversos, sin los peligros que se le querían atribuir.

La forma de un microorganismo que puede llegar á ser idéntico á la del vibrión colérico, continúan, no es causa suficiente para determinar su especificidad si no es acompañada de las reacciones á que anteriormente nos referimos.

La aparición del cólera autogeno, afirman los médicos en cuestión, no existe y los estudios epidemiológicos realizados, nos demuestran hasta la evidencia, que el contagio se produce siempre con la introducción de uno de los vehículos que son conocidos y en el que el hombre juega un papel principal.

Las ideas de Pettenkofer, quien en sus últimos años reconocía al vibrión de Koch, como una de las causas capaces de producir la enfermedad cuando iba acompañado de una segunda influencia desconocida, fué aceptada por otro de sus discípulos, Buchner, quien admitía un segundo microorganismo que sería el encargado de predisponer á la infección colérica.

Estas teorías, dijeron al terminar, fueron igualmente eliminadas con los estudios bacterio-epidemiológicos que nos han demostrado que la enfermedad de que tratamos, es debida única y exclusivamente á la introducción del vibrión colérico en los lugares en que no se le observa y que sus efectos en el organismo dependen de la mayor ó menor resistencia que se atribuye al mismo.

Tal resistencia, concluyen, descansaría en la defensa que ofrece el epitelio intestinal dando lugar á la existencia de los portadores de bacilos á los que hoy se les reconoce como un factor no despreciable en la transmisión y propagación de tan terrible enfermedad.

Algunas comunicaciones particulares recibidas ayer en esta capital, procedentes de Río de Janeiro, informan de que los casos sospechados de cólera producidos en el vapor "Wuerzburg", anclado en aquel puerto, resultaron ser de disentería.

Como la recepción de dichas comunicaciones llegó á conocimiento del presidente del Departamento Nacional de Higiene, este funcionario telegrafió anoche á nuestro cónsul en aquella ciudad, para preguntar sobre lo que haya de cierto en este particular.

Hasta última hora, el doctor Penna no había recibido anoche contestación.

Por lo demás, como ya dijimos en la oportunidad debida, el "Wuerzburg", hace la carrera tan sólo entre Alemania y puertos brasileños. Desde hace mucho tiempo no conduce pasajeros á nuestro país, por lo cual aún cuando sus enfermos de á bordo fueran coléricos, nuestras autoridades sólo se limitarían á hacer extensivas á Río de Janeiro las medidas que actualmente son aplicadas á puertos clasificados de "sucios", sin recurrir á ninguna otra mayor prevención.

EN LOS INGENIOS JUJEÑOS

Tumultuosa revuelta de peones

ENVIO DE FUERZAS

El comandante de la quinta región militar, general O'Donnell, envió ayer un telegrama urgente al Ministro de Guerra, poniendo en su conocimiento que en los ingenios de Jujuy se había producido un grave conflicto entre los dueños de esos establecimientos y las peonadas que trabajan en los mismos.

Dice dicho jefe que ha recibido un telegrama urgente del gobernador de esa provincia, en el cual le comunicaba lo ocurrido y solicitaba protección de las fuerzas nacionales, lo más pronto posible, en vista de que la peonada del ingenio Leach estaba convulsionada, amenazando cometer depredaciones.

Inmediatamente después de recibir esa comunicación, el general O'Donnell ordenó que saliera para el punto aludido el destacamento que está en Esperanza, enviando más tarde al teniente coronel Aguiar con 20 hombres para relevar al anterior.

Termina diciendo el comandante de la quinta región, que estima suficientes los refuerzos enviados para restablecer el orden y prevenir ulterioridades.

Por su parte, uno de nuestros corresponsales, nos informa lo siguiente:

San Pedro de la Esperanza, Noviembre 19—Las peonadas santiagueñas, después de la batida que les dió la policía, aumentadas por otros grupos que llegaron, amenazan á este pueblo por lo sucedido anteriormente.

En vista de esto, el pueblo, por medio de una delegación, pidió auxilios al gobierno de la provincia, que á su vez los solicitó del general O'Donell.

En el tren de ayer á la tarde llegó un destacamento del batallón 20 de infantería.

Anoche llegó de Salta el comandante Gregorio E. Aguiar, con 20 hombres más, pertenecientes al mismo batallón.

El pueblo dirigió hoy al general O'Donell un telegrama, en el que le agradece el envío de esas fuerzas.

Se prepara un banquete con que se obsequiará al comandante Aguiar y á los oficiales de los destacamentos mandados.

COMERCIO EXTERIOR PARAGUAYO

Movimiento de importación y exportación

INTERCAMBIO CON LA ARGENTINA

Damos á continuación las cifras generales del comercio exterior paraguayo, realizado durante el año 1910 y comparado con los guarismos pertinentes al período anterior (1909).

AÑOS	Importac. $ oro	Exportac. $ oro
1909.	3.661.888	5.148.931
1910.	5.472.937	4.099.332

Si se toman en conjunto las dos manifestaciones principales del intercambio comercial verificado durante el año 1909, veremos que ellas suman un total de 8.810.819 pesos oro, en tanto que las importaciones y exportaciones réunidas del año 1910 llegan á 9.572.169 pesos oro, lo cual supone en definitiva, un aumento de 761.250 pesos oro, á favor del último de los dos años expresados.

En el primero de ellos, el saldo de la balanza comercial fué favorable y arrojó un beneficio de 1.487.043 pesos oro, y en el segundo, los resultados fueron negativos, determinando un déficit de 1.373.705 pesos oro.

Como puede verse, la situación inestable de estos guarismos que soportan alteraciones tan fundamentales en su valor numérico, no reconoce más origen que las continuadas perturbaciones de orden político, que menoscaba y aún paraliza las fuentes de producción, provocando depresiones altamente perjudiciales para la economía del país.

Para la mejor inteligencia de las cifras del comercio importador, referentes al año 1910, debemos agregar que en el valor mencionado (pesos oro 5.472.937), se halla incluída una partida de 1.169.165 pesos oro, correspondiente á los materiales ferroviarios y tren rodante, introducidos por el ferrocarril Central del Paraguay.

Las diferencias que se notan entre las exportaciones de los años 1909 y 1910, se deben á las buenas cosechas agrícolas y forestales que se recogieron en el primero de los períodos indicados y que permitieron exportar mayores cantidades de frutos del país.

Como se sabe, esas exportaciones consisten en maderas, durmientes, varillas para cercos, postes para telégrafos, palmas, extracto de quebracho, yerba canchada y molida, tabaco para pito, de Pará, tabaco negro torcido, tabaco en fragmentos, cigarros, cueros silvestres, naranjas comunes, mandarinas, esencia de petitgrain, bananas, mates, maní, almendras de maní, etc.

Clasificadas las exportaciones paraguayas por países de destino, veremos que la Argentina ocupa el primer rengión entre todos los demás, absorbiendo un porcentaje crecido, de los valores puestos en juego, no sólo por razones de vecindad, sino también por las facilidades que se derivan del trasporte fluvial y por los buenos precios que se obtienen en nuestros mercados de consumo.

El siguiente detalle hará ver cómo se distribuyen los diversos productos paraguayos en todos aquellos centros de consumo con los cuales mantiene relaciones comerciales. A fin de abreviar esta información, sólo mencionamos los países que adquieren artículos por un valor mayor de 50.000 pesos oro sellado.

Países de destino	Valor de los prod. paraguayos exportados $ oro
Argentina.	2.812.437
Alemania.	904.849
Uruguay.	492.518
España.	317.304
Brasil.	159.049
Italia.	86.426

La superioridad de nuestro país sobre todos los demás, queda plenamente demostrada con las cifras que anteceden, las cuales permiten apreciar, al mismo tiempo, la importancia relativa y absoluta que tienen las otras naciones consignadas en el cuadrito preinserto.

Por lo que se refiere á nuestras exportaciones para aquel país, según el informe presentado por el cónsul general argentino al Ministerio de Relaciones Exteriores y Culto, no guardan la misma proporción, porque siendo el consumo reducido, lo que no puede atribuirse nada más que á su limitada capacidad asimiladora, las necesidades no varían en forma fundamental, permaneciendo invariables de un año para otro.

Es verdad que á ello contribuye, en gran parte, la escasa inmigración que recibe del exterior, pues no siendo un país que atraiga á las grandes masas de población adventicia, que constituyen el secreto del progreso en otras naciones, el aumento de consumos queda estrictamente circunscripto á los crecimientos vegetativos de su población.

A pesar de estas razones que, indudablemente, influyen en el desarrollo de sus fuerzas de producción, creemos que la causa principal radica en la inestabilidad política de sus gobiernos, que olvidando lo esencial de las funciones que les toca desempeñar, comprometen la situación económica del país, restringiendo á los capitales y á la inmigración, que, sin duda alguna, acudiría á explotar las grandes riquezas naturales que él encierra.

MARCHAS MILITARES

Ventajas é inconvenientes

Saber tirar al blanco y saber marchar: he ahí, dos condiciones fundamentales de la instrucción guerrera.

Si somos partidarios acérrimos de la difusión y fomento del tiro con armas de guerra, también somos muy partidarios de las ejercitaciones que preparan al soldado para las marchas extraordinarias y grandes fatigas impuestas por las características de la guerra moderna.

En lo relativo á las marchas, no cabon dos opiniones: la bibliografía militar registra muchas obras que se ocupan únicamente de la materia; pero, mejor que eso es la enseñanza misma que deja la experiencia de las guerras. La hermosa campaña de Bonaparte en 1814, caracterizada por la extrema movilidad del ejército francés, ha sido el verdadero secreto de la increíble y tenaz resistencia contra la avalancha que se desplomaba sobre la Francia. En la Manchuria, la mayor parte del éxito japonés fué debido también á esa inimitable movilidad de aquel ejército.

Y, si en el viejo mundo tiene tanta influencia esa potencialidad de las tropas, en nuestro caso particular las marchas tienen una doble importancia porque al vigor físico y al hábito necesario á la movilidad normal en Europa, hay que agregar otra resistencia y otra experiencia para saber vencer todas las dificultades que provienen del rigor del clima, de la falta de vías de comunicación regulares y de los numerosos obstáculos que cubren, á veces, por completo el teatro de las operaciones, como en la guerra del Paraguay.

Nuestras tropas deben, pues, ante todo, saber marchar y amoldarse á todas las circunstancias, pues la mejor instrucción académica ó de maniobras sería absolutamente estéril, si la columna no llega á tiempo á su destino estratégico ó táctico.

Por eso hemos gustado en silencio las numerosas marchas metódicamente realizadas bajo las inspiraciones del general Capdevila, mientras estuvo al frente del estado mayor.

Por eso teníamos el propósito de ocuparnos especialmente de la marcha extraordinaria realizada á través de la Pampa por el 8o. de infantería á las órdenes del hoy coronel Munilla, siendo jefe de regimiento el coronel Belaunde.

Por eso hemos encomiado siempre los éxitos alcanzados por el comandante Hermelo en la marcha de resistencia del regimiento 4o. de artillería desde Río IV hasta Córdoba, así como el del 4o. de caballería en la gran jornada hasta esta capital.

Para ser consecuentes con este criterio invariable, hemos visto con satisfacción el plan formulado por el general O'Donnell, prefiriendo la concentración de los cuerpos en Salta, por sus propios medios y formando un destacamento mixto encolumnado desde Tucumán.

No es posible discutir, en principio, los beneficios de esas operaciones, dentro de su sencillez logística y de las múltiples aplicaciones del servicio en campaña; del trabajo de los cuerpos de ingenieros en la reparación de los caminos ó en la construcción de medios de pasaje sobre ríos y arroyos; al servicio de seguridad; la eficacia de la acción de la intendencia de guerra y de la sanidad militar en campaña; y, en fin, la misma resistencia del calzado y demás prendas del uniforme y equipo, en este "surmenage" que lo pondría á prueba al mismo tiempo que al vigor físico de nuestros conscriptos.

Pero, para que la práctica de la ejecución, correspondía siempre á la bondad del pensamiento inicial, es necesario llenar algunas condiciones de carácter imprescindible, relativas al grado de preparación ó entrenamiento de las tropas para esas fatigas sostenidas; á la oportunidad de su ejecución, referida á la estación propicia, á la dirección de la marcha en cuanto á la latitud y topografía de la etapa final elegida para la ejecución de algunas maniobras.

Si los programas de instrucción se cumplieran en todas sus partes, las tropas habrían terminado su instrucción reglamentaria del arma y estarían en condiciones de desenvolverse eficazmente en el terreno de la acción.

Nótese que la gimnasia y los ejercicios diarios vigorizan y tonifican y fortalecen al conscripto, pero, falta averiguar si estas ejercitaciones durante siete ó ocho meses, bastan en un joven de veinte años, para darle lo que bien podríamos llamar, el temperamento y el temple de resistencia peculiar del veterano.

Es probable que la gran mayoría de los conscriptos, por las condiciones generales de su salud y desarrollo físico, exento de morbosidades latentes, resistirá fácilmente todas las fatigas; pero, habrá siempre una minoría expuesta á todos los percances de su relativa debilidad ó falta de desarrollo, ó propensión hereditaria á ciertas afecciones, y á los múltiples gérmenes que sólo aparecen con la edad ó con el exceso de trabajo. Y, por pequeño que sea el número de esa minoría, desde que su existencia es indiscutida, se impone un detenido examen médico individual, bien asesorado por los antecedentes de familia, que deben constar en la filiación, para prever á los susceptibles de accidentes en el camino, ó para tenerlos en observación preventiva de las consecuencias probables, que escapan al ojo clínico del mejor médico militar.

Se comprende entonces, que la marcha mejor preparada y aún suponiendo la progresión en la longitud de las etapas diarias y la observancia de todas las prescripciones higiénicas, durante la marcha en los estacionamientos, será casi imposible evitar el número de rezagados ó de víctimas que suele sombrar el itinerario de la columna.

Llegamos así á la primera conclusión de que esas largas marchas no son aceptables, sino después de una comprobación de la resistencia y de la salud de todos y cada uno de los elementos sometidos á la prueba.

Es necesario preparar siempre al soldado.

EL INCIDENTE DE VILLA MARIA

La prisión de un periodista

FALLO DEL JUEZ LETRADO

ALGUNAS CONSIDERACIONES

El fallo del juez letrado de Villa María, provincia de Córdoba, en el proceso seguido por el periodista Alfaro contra el jefe político, señor Ceballos y comisario Lynch, por abuso de autoridad, ha sido comentado por la prensa cordobesa, en forma desfavorable, en lo que respecta á la absolución del primero de los acusados.

Como este asunto fué causa de incidencias políticas trascendentales, dentro de aquel Estado, sale del marco ordinario de los trámites locales, para convertirse en tema de interés institucional, por cuanto fué causa de un decreto gubernativo que determinó hasta la exoneración de un ministro, en nombre de la moral, de la justicia y de la civilización política.

La resolución judicial recaída al pie del proceso, después de una secuela laboriosa, en que se pusieron en juego todos los resortes de la política lugareña, condena al comisario Lynch, á sufrir la pena de seis meses de arresto y costas procesales, y absuelve al jefe político señor Bruno B. Ceballos de las acusaciones formuladas en su contra.

De la simple lectura del fallo surge que el juez no ha interpretado con respecto al jefe político las disposiciones de la ley, con la misma severidad que para el comisario Lynch, por cuanto, al fundar el considerando que sirve de base á su absolución, dice que el señor Ceballos, en ejercicio de la jefatura política de Tercero Abajo, encontrábase ausente de su oficina cuando el comisario Lynch detuvo al periodista Alfaro y que al regresar á su despacho, aquél le dió cuenta de su procedimiento, á la vez que le entregaba un revólver que decía haberle secuestrado al detenido.

En vista de estos antecedentes, agrega el magistrado, el señor jefe político, como juez de contravenciones, aplicó al detenido la multa de cincuenta pesos, como reincidente, y como esta última se negara á hacerla efectiva, decretóle veinticinco días de arresto, pena que, según el juez, "no debe ser considerada como una extralimitación de atribuciones, sino como un simple error de hecho", y luego agrega: "tan es así, que el mismo damnificado declara que únicamente sufrió diez días de arresto, al fin de los cuales fué puesto en libertad".

Ahora bien: el juez que ha pronunciado la sentencia que nos ocupa, no ha encontrado delito en la conducta observada por el jefe político de Villa María, porque entiende que su responsabilidad desaparece, ante los informes suministrados por el comisario Lynch, como pudo también resar la de éste—juzgando el asunto con ese raro criterio—ante las manifestaciones del oficial, del escribiente, del sargento ó del cabo, para hacer condenar, en definitiva, al modesto vigilante que condujo al preso á la comisaría departamental.

Sin embargo, cuando en cumplimiento de una orden del vicegobernador Vidal Peña, en ejercicio del Poder Ejecutivo, instruyó un sumario administrativo el doctor Pedro Funes Lastra, resultó que el jefe político había impuesto un arresto de veinticinco días, que no podía aplicar, que había incomunicado al detenido contra todo derecho, y, por último, que había transmitido al Poder Ejecutivo informes que luego resultaron desprovistos de verdad.

Ahora se sostiene que el funcionario aludido ha cometido "un simple error de hecho", error inadmisible en un acto por el cual se aplica una pena corporal. El jefe político, como juez de contravenciones, no pudo excederse en sus facultades, aplicando penalidades que incumben al juez de paz, sin incurrir en el delito encuadrado en el capítulo del código penal que dice: "Usurpa autoridad: el empleado público que ejerce atribuciones, que no le compete por la ley" (artículo 240, inciso 1o. del código penal).

Que el periodista Alfaro, dice el juez, sólo sufrió diez días de arresto, al fin de los cuales, fué puesto en libertad. ¡Qué candorosa argumentación! El señor Alfaro salió de la prisión, por orden terminante del vicegobernador en ejercicio del Poder Ejecutivo, y no por un acto voluntario de los funcionarios que lo habían encarcelado.

La sentencia del juez doctor Vélez, ha sido apelada para ante el Superior Tribunal.

El ex comisario Lynch, una vez constituído en prisión, ha obtenido su excarcelación bajo la fianza del diputado Ceballos, ó sea del mismo ciudadano que desempeñaba la jefatura política en la época de la iniciación del proceso.

EJERCITO Y MARINA

Regreso de la Escuela de Tiro — El mayor Francisco Vélez — Exámenes de la Escuela de Clases.

En la mañana de ayer llegó á sus cuarteles de Campo de Mayo, la escuela de tiro que ha terminado el período reglamentario de experiencias prácticas en las inmediaciones de la estación Tornquist.

Inmediatamente procederá á licenciar 220 conscriptos agricultores, para lo cual ya tiene prontos los pasajes de ida y vuelta y demás requisitos.

—Hoy debe llegar, de regreso de su viaje á Salta, el mayor Francisco Vélez, secretario particular del Ministro de Guerra.

—El 1o. de Diciembre próximo empezarán los exámenes en la Escuela de Clases, en Campo de Mayo.

Este instituto que comanda el teniente coronel Lagos, es el que cuenta con mayor efectivo, pues como la mayoría es de alumnos contratados, no ha licenciado conscriptos.

ESCUELA DE CABALLERIA

EN EL PALOMAR

CAMPEONATO DE POLO

Ha comenzado en el local de la escuela de caballería, en la estación El Palomar, el campeonato anual de polo para los oficiales de los cuerpos de armas montadas del ejército. Los encuentros por eliminación realizados ya, han sido reñidísimos y llenos de interés, demostrando los oficiales concurrentes ser excelentes jinetes y poseer buen entrenamiento y práctica de ese viril deporte, tan útil para adquirir el dominio del caballo y de la silla.

El primer partido se jugó entre los teams que representan á la división de caballería del Chaco y á los alumnos de artillería que temporariamente están en la escuela de caballería. Después de un reñido encuentro empatando hasta 7, se clasificó vencedor el primero.

En el partido entre el cuadro de la escuela y el del 8 de caballería, este último no se presentó, debido á un mal entendido, por lo que se volverá á citar para definir el encuentro.

El partido entre la misma escuela y el 2 de caballería, fué también muy reñido, pues se llegó en empate hasta 3 goals, venciendo finalmente el de la escuela por 3 contra 4. Como sólo queda por jugarse el encuentro pendiente entre los teams de esta última y el 8 de caballería, que es la prueba semifinal, el que resulte victorioso se medirá en la final con el team del Chaco, para disputar el hermoso trofeo destinado al ganador.

Posiblemente este final del campeonato se jugará en el Hipódromo de Hurlingham ó en Campo de Mayo el domingo próximo, pues el director de la escuela de caballería, mayor Arduz de Lamadrid, piensa darle los caracteres de una fiesta hípica militar, á la que asistirá el Ministro de Guerra, quien discernirá los premios al vencedor. Concurrirán, además, algunos invitados.

La fiesta comenzará á las 8 de la mañana y además de la final del campeonato de polo, se harán las experiencias con los caballos de armas, que son de las exhibiciones más interesantes para comprobar la educación de la caballadura y la habilidad del jinete.

En los exámenes finales de la escuela de caballería, en el curso de tenientes, las clasificaciones obtenidas por orden de mérito, son éstas:

1o. teniente L. Saravia, 4.2011, artillería; 2o., teniente E. López, 4.1925, caballería; 3o., teniente A. de Vera, 4.1947, caballería; 4o. teniente A. Zolezaga, 4.0620, artill

BOLETIN TELEGRAFICO DEL EXTERIOR, DE LAS PROVINCIAS Y TERRITORIOS

VIA COLON

ECOS DEL CENTENARIO DE MAYO

Recuerdo de la misión española

MADRID, Noviembre 19 — Esta tarde fué expuesta en el palacio de la infanta Isabel una artística obra del escultor español señor Borrás, que ha sido regalada á la distinguida dama, como recuerdo de la visita hecha á la Argentina, durante las fiestas del centenario de Mayo.

La obra es una placa de plata repujada, en el centro de la cual figura el retrato de la infanta rodeado por los de todos los miembros de la misión española.

Ostenta además una vista de Buenos Aires y dos figuras alegóricas que representan á España y la Argentina.

CONFERENCIAS SOBRE LA ARGENTINA

La inmigración italiana

ROMA, Noviembre 19 — Comunican de Turín que se clausuró esta noche aquella exposición industrial, que fué concurrida hoy por una muchedumbre enorme.

En el salón de fiestas del pabellón argentino, atestado de público, el ingeniero Pawloski, dió una conferencia sobre el porvenir agrícola de la República Argentina, afirmando que era de interés de Italia enviar á ella su inmigración y del gobierno argentino el de favorecerla.

Luego hablaron el señor Girola, comisionado general y el ingeniero Hugo Miatello, formulando un resumen de los trabajos efectuados durante el período en que la exposición permaneció abierta.

EL VAPOR "EVANTHIA" EMBARRANCADO

Salvamento de pasajeros y carga

MADRID, Noviembre 19 — Esta tarde llegaron noticias de Ceuta, comunicando que el vapor griego "Evanthia" embarrancó en los bajos de Santa Isabel, cercanos á aquella plaza española.

La noticia se confirmó poco después y llegaron nuevos datos. El vapor se dirigía á Buenos Aires, con pasajeros y carga de vinos, tejidos, aceites, garbanzos y automóviles.

A consecuencia del accidente, las bodegas de proa se anegaron y en opinión de los técnicos será imposible ponerle á flote.

Poco después de conocerse el accidente, varios remolcadores ingleses iniciaron los trabajos de salvamento de pasajeros y carga. Los primeros se encuentran ya en salvo y la segunda se confía en poder transportarla á Ceuta.

El "Evanthia" desplaza 2.715 toneladas, pertenece á la casa armadora J. G. Dimbais y está matriculado en Andros, Grecia.

CUESTION DE MARRUECOS

Las próximas negociaciones franco-españolas

MADRID, Noviembre 19 — En los círculos diplomáticos de esta capital se dice que en vista de las dificultades que presenta el separar Alcázar y Larache de la zona de Tánger, que tendrá carácter internacional, España cederá á Francia aquellos dos puntos mediante determinadas concesiones.

Dícese que Francia utiliza como arma para conseguir la terminación de las dificultades que puedan surgir en las negociaciones franco-españolas, la contratación de un empréstito español por valor de 300 millones de francos.

CHINA

ROBOS DE ANTAÑAZOS DE EXTRANJEROS

La situación en Nankin

UN ATAQUE INMINENTE

SHANGHAI, Noviembre 19—Informaciones recibidas de Tientsin consignan el rumor de que han sido asesinados varios extranjeros en Hsian-Fu, capital de la provincia de Shensi.

Está á punto de llegar á unas veinte millas de Shi-Chia-Chyan una numerosa fuerza procedente de Honan.

De Nankin comunican que los rebeldes están perfectamente armados, y los mandan oficiales extranjeros. El general Chang dispone sólo de 700 hombres. Las fuerzas estacionadas en la provincia de Shan-Tung carecen de municiones, y su artillería es deficinete.

Partió para Shanghai, á bordo del destroyer "Barry", el cónsul de los Estados Unidos en Nankin. El cónsul británico permanece en la ciudad, sin guardia.

LONDRES, Noviembre 19—Comunican de París que, según un informe recibido por el gobierno francés, la misión Legendre ha sido aniquilada en el territorio de Lolo, al Sur de Suchwan. El mismo informe dice que los rebeldes han hecho prisioneros á los extranjeros prominentes de Hsian-Fu, entre ellos á los misioneros baptistas ingleses y escandinavos.

WASHINGTON, Noviembre 19—Un informe recibido de la legación de los Estados Unidos en Pekín, dice que la situación en esa capital mejora algo, gracias á los esfuerzos del nuevo primer ministro, Yuan-Shi-Kai, pero el gobierno se ve en una situación difícil, por carecer de recursos financieros.

El vicealmirante Murdock, comandante de las fuerzas navales norteamericanas en las aguas chinas, comunica que los rebeldes se concentran en los alrededores de Nankin. Los norteamericanos abandonaron esa ciudad, con excepción de la Cruz Roja.

SHANGHAI, Noviembre 19— Los agentes de los revolucionarios en Chin-Chiang, comunican que las fuerzas del gobierno estacionadas en Nankin, no están en condiciones de resistir el ataque. El general Chang salió de la ciudad con 1200 hombres, para contener el avance de los revolucionarios, pero éstos le cortaron la retirada y se dirigen ahora hacia la puerta meridional de la ciudad.

PEKIN, Noviembre 19—Los Bancos extranjeros han resuelto crear un comité extraordinario en Shanghai, para que vele por sus intereses, como se hizo en el año 1900, durante la sublevación de los boxers.

ALEMANIA

LAS NUEVAS POSESIONES DEL CONGO

Una expedición proyectada

BERLIN, Noviembre 19—El público empieza á manifestar cierto interés por los territorios que Francia cedió á Alemania, por el acuerdo relativo á Marruecos, celebrado entre los dos países.

Varias sociedades coloniales y particulares proyectan enviar, á principios del año 1912, una expedición á esos territorios.

Se han iniciado negociaciones para obtener que acompañen la expedición representantes de la ciencia, del comercio y de la industria.

AUSTRIA HUNGRIA

NUEVO MINISTRO DE HACIENDA

VIENA, Noviembre 19—Anúnciase oficialmente, que von Zaleski ha sido nombrado ministro de Hacienda, en reemplazo del doctor Meyer, quien presentó su renuncia.

LA GUERRA ENTRE ITALIA Y TURQUIA

DISMINUYEN LAS INUNDACIONES EN TRIPOLI

OBRAS DE CANALIZACION Y DEFENSA

SE NORMALIZA LA SITUACION

SIGUEN LOS COMBATES DE AVANZADAS--CONTINUOS TIROTEOS

RECONOCIMIENTOS HACIA EL INTERIOR--LOS TURCOS EN AINZARA

Diversas informaciones sobre su aprovisionamiento

EN EL MAR EGEO--ESTRATAGEMA DE CAÑONERAS TURCAS

LA DURACION DE LA GUERRA

VERSIÓN ATRIBUIDA A "LA TRIBUNA"

DIVERSOS DETALLES SOBRE LAS ÚLTIMAS OPERACIONES

INFORMACIONES DE ORIGEN ITALIANO

ROMA, Noviembre 19 — Comunican de Trípoli que la inundación está decreciendo paulatinamente, á consecuencia también de los trabajos efectuados por las tropas, que construyeron numerosas acequias de desagüe.

Noticias ulteriores manifiestan que durante las primeras horas de la inundación, las compañías 9 y 10 del regimiento 12 de infantería, un destacamento del regimiento 82 de la misma arma quedaron aisladas durante algunas horas en los fortines A, B, y C, que ocupaban, respectivamente.

También el capitán de infantería Cortesi, los tenientes del cuerpo de ingenieros Forgera y Riccardi, quienes acompañados por algunos soldados se encontraban al Norte de la ciudad, efectuando unas mensuras para la construcción de un fortín, quedaron toda la mañana sin poder regresar á Trípoli.

Se afirma que durante el período más peligroso de la creciente, los árabes se recomendaban á los italianos para que los salvaran, añadiéndose que varios destacamentos de infantería al mando del capitán Tamagno y de los tenientes Vitelli y Gandini, desculdando todo peligro, realizaron numerosos salvamentos.

ROMA, Noviembre 19 — Telegrafían de Bengasi que dos escuadrones de caballería italiana, en un reconocimiento efectado á unos veinte kilómetros de aquella ciudad, tuvieron una escaramuza con una fuerza de árabes que después de un breve tiroteo se retiraron.

No se conocen con exactitud las bajas sufridas por los musulmanes. Los italianos tuvieron tan sólo algunos heridos leves.

ROMA, Noviembre 19 — Los diarios principales de la península, publican en sus ediciones de ayer y hoy largas cartas de sus corresponsales en Trípoli, quienes comunican numerosos detalles respecto de los últimos combates.

Dice uno de los corresponsales citados, que cerca de Sciarasciat, poco después de la batalla, fueron encontrados los cadáveres de un cabo y un soldado de infantería, ambos de la circunscripción militar de Monza, Milano, á los que habían sido abiertas las gargantas con un largo tajo y sacados los ojos, presentando los restos un espectáculo horroroso.

Otro corresponsal afirma que el teniente Antonucci, del regimiento 11 de "bersagllieri", efectuando un reconocimiento fuera de las trincheras con un destacamento de su compañía, pudo recoger varios cadáveres de soldados, á los que había sido cortada la cabeza.

El mismo corresponsal añade que el teniente Rosselli, de infantería, acompañado por un sargento y dos soldados, durante el combate del día 8, intentó recuperar los restos de un cabo de su compañía que había efectuando una salida de las trincheras bajo la lluvia de las balas enemigas. A pesar de su arrojo, no logró llevar á cabo su intento, pues concentrándose el fuego de los árabes sobre los cuatro valerosos, tuvieron que retirarse, llevándose el cadáver de uno de los dos soldados y el sargento, que había quedado herido de gravedad.

ROMA, Noviembre 19 — Comunican de Trípoli que el capitán Molzo, del cuerpo de voladores militares, realizó ayer un audaz reconocimiento, llegando hasta las posiciones ocupadas por los turcos en Ainzara.

El oficial citado pudo comprobar que el campamento musulmán había sido trasladado algo más allá, hacia Tafiura, y que las tropas enemigas, cuyo efectivo aparecía más ó menos invariable.

ROMA, Noviembre 19—Noticias de Trípoli anuncian que el tiempo mejoró sensiblemente, y que la inundación es ahora mucho menor.

Mientras tanto, el regimiento 82 de infantería, está reconstruyendo las trincheras, los galpones y otras obras destrozadas por la creciente, aprovechando la inercia relativa en que permanece el enemigo.

En efecto, con excepción de un breve cañoneo efectuado por la artillería turca hacia Sidi el Mesri, contestado vigorosamente por las baterías italianas situadas en aquella localidad, y de una escaramuza que tuvo lugar en la línea Este de las trincheras, por un ataque de musulmanes, que fueron dispersados por la infantería y la artillería italianas, ninguna acción de importancia se realizó desde anteayer.

ROMA, Noviembre 19—Los diarios locales, publican, con muchas reservas, y á simple título de rumor, noticias muy contradictorias que llegan por varios conductos, respecto al ejército otomano, sus movimientos y los medios con que se abastece de víveres y municiones.

Según uno de esos rumores, los jefes turcos permiten á los árabes regresar por turno á sus tribus, con el fin de atender á las faenas agrícolas.

Otro rumor asegura, que los turcos esperan una caravana de seiscientos camellos, que debe llegar del confín tunecino, llevando víveres y municiones, habiendo ya llegado una de cincuenta camellos que traía harina, ropas y un centenar de cajas de cartuchos. Se añade que también de la región siriica, por el lado de Zanzur se efectúa el contrabando.

Uno de los órganos aludidos, por fin, dice que su corresponsal habló con un individuo procedente de la frontera de Túnez quien aseguróle que desde aquel lado penetran continuamente numerosas caravanas guiadas, al parecer por comerciantes y, en efecto, por turcos ó árabes disfrazados, las que traen víveres y municiones en gran cantidad.

Dijo el mismo individuo, que durante su viaje, encontró numerosos heridos musulmanes, quienes le afirmaron que los combates en que habían participado, estuvieron muy sangrientos, sufriendo los turcos y árabes bajas considerables.

Añade el corresponsal citado, que en algunas localidades cercanas á Trípoli han sido desalojados de ellas las mujeres, los ancianos y los niños, quedando tan sólo los hombres de una cierta edad, que poseen armas y municiones para defenderse en caso de un ataque.

ROMA, Noviembre 19—Comunican de Trípoli que el general Caneva, acompañado por varios oficiales superiores, inspeccionó hoy las líneas de avanzada que fueron reforzadas y reconstruídas en varios puntos, con motivo de la inundación, manifestándose satisfecho por los trabajos efectuados.

Luego asistió á las operaciones de desembarco de los refuerzos y del material de artillería llegados anoche.

Se añade que el tribunal militar aplicó hoy ocho graves condenas á los árabes rebeldes que en los alrededores del hospicio de Huérfanos dispararon contra un soldado italiano, hiriéndolo.

ROMA, Noviembre 19—Noticias de Bengasi dan cuenta de que en las líneas avanzadas de aquella ciudad tuvieron lugar numerosas escaramuzas, efectuando los árabes y turcos frecuentes ataques contra las trincheras. Pero la actividad de los musulmanes quedó hasta ahora sin efecto pues en todos los encuentros fueron rechazados con graves pérdidas.

ROMA, Noviembre 19—"Il Messaggero" publica un telegrama de su corresponsal en Trípoli, dando cuenta de que en el reconocimiento aéreo efectuado esta mañana, el teniente Gavotti, del cuerpo de voladores militares, pudo cerciorarse de que las tropas enemigas estaban efectuando un lento movimiento de avanzada, tendiendo sus líneas desde los alrededores del fortín de Sidi el Mesri hasta Henn.

ROMA, Noviembre 19—Se dice que espías indígenas afirmaron á los jefes italianos que el diputado otomano Zuja hizo pregonar una proclama en que excitaba á los árabes á abandonar sus trabajos campestres y á incorporarse á las tropas que combaten á los italianos, amenazando con matar el ganado y destruir las sementeras de aquellos indígenas que no tengan en cuenta la proclama de referencia.

Afirmaron, además, los mismos espías, que el diputado por Trípoli escribió á sus parientes y amigos aconsejándoles vender todos sus bienes y tratar de refugiarse en Constantinopla, donde él se compromete á proporcionarles trabajo. El personaje en cuestión, considera que la posición de los turcos en Tripolitania y Cirenaica es desesperada.

Entre otras noticias traídas por los espías aludidos, una refiere de que el jefe Senussis de Mirda, Abdassalam, quien se había incorporado á los turcos para combatir á los italianos, murió de cólera y otra da cuenta de un rumor según el cual, en uno de los últimos combates que tuvieron lugar, dos mil árabes de la tribu de Alauna, que se encontraban en el campamento de Ainzara, pidieron al jefe del ejército turco, que no les enviara como siempre de vanguardia, sino que les permitiera atacar á los italianos por un lado, mientras los turcos habrían avanzado sobre las trincheras por el otro, debiendo cada contingente ser mandado por sus respectivos jefes.

Habiendo accedido el comandante turco, el ataque se llevó á cabo en la manera indicada, pero mientras los otomanos peleaban efectivamente contra las líneas italianas que defendían los pozos bomellanos, sus aliados en lugar de sostenerlos por el lado opuesto, como habían prometido, fuguéronse hacia sus aldeas.

Es excusado decir que los jefes italianos dan un crédito muy relativo á informaciones de esta naturaleza.

ROMA, Noviembre 19 — Comunican de Nápoles que llegó al puerto de aquella ciudad el soldado José Bizzotti, del regimiento 11o. de bersagllieri que fué salvado por un destacamento de su compañía mientras estaba por caer víctima de horribles torturas por parte de fanáticos árabes.

Dice el bersagllieri citado que él y otros nueve soldados de la 4a. compañía, al mando de un cabo primero, tuvieron la orden de desalojar á un grupo de árabes que ocultos detrás de una tupida arboleda de un oasis molestaban con sus tiros á las trincheras ocupadas por el regimiento.

Cumpliendo su misión, los bersagllieri avanzaron sobre los árabes, pero éstos eran mucho más numerosos de lo que se había estimado, de manera que sus disparos pusieron fuera de combate á nueve italianos y Bizzotti cayó en poder de un centenar de indígenas que lo llevaron al interior del oasis.

Allí, afirma, se vió rodeado por gran cantidad de hombres y mujeres que le dirigían los peores insultos y atado á una palmera, después de que le hubieron sacado el uniforme y la demás ropa.

Después de un breve rato, se le acercaron varios árabes entre los más ancianos, los que lo pincharon en varias partes del cuerpo con sus cuchillos, de manera que creyó llegada su última hora.

Pero en un momento vió que sus verdugos se escapaban y oyó un violento tiroteo entre los árboles, anunciando la llegada de un destacamento de bersagllieri, que, cargando con extrema violencia sobre los árabes, los dispersaron, matando una gran cantidad de enemigos y llevándose luego á Bizzotti, que se había desmayado por la mucha sangre perdida.

Bizzotti estuvo diez días con fuerte fiebre, debida á las veintitrés heridas que había sufrido, todas de carácter leve, pero bastante dolorosas.

Actualmente, encontrándose muy mejorado, se le concedió licencia para que regresara á Italia.

ROMA, Noviembre 19—Comunican de Trípoli, que un batallón del regimiento 2o. de granaderos, atacó hoy á un centenar de árabes que había logrado avanzar hasta unos doscientos metros de las trincheras, matando á treinta y dispersando los demás.

Se añade que un destacamento del 12 de bersagllieri, que vigilaba otro punto de las líneas avanzadas, sorprendió á seis turcos disfrazados de árabes, que se habían aproximado á las trincheras para espiar y los arrestó, sin que opusieran resistencia.

Otro destacamento del mismo cuerpo, efectuando un reconocimiento por el lado Este de Trípoli, tuvo un encuentro con una patrulla turca, que, después de breve tiroteo en que por ambas partes hubo algunos heridos leves, se rindió.

ROMA, Noviembre 19 — Telegramas de Trípoli anuncian que las aguas siguen bajando y los zapadores é ingenieros continúan en la obra de canalizar en los suburbios los arroyos que se desbordaron enviando sus corrientes hacia la misma ciudad. Entretanto, continúa la vigilancia en los puestos avanzados.

Hoy á mediodía los otomanos dispararon dos cañonazos contra la ciudad sin producir daño alguno. El crucero "Carlo Alberto" hizo varios disparos hacia el punto de donde los otomanos hicieron fuego.

La tarde trascurrió tranquilamente y los turcos no volvieron á dar señales de un nuevo ataque.

ROMA, Noviembre 19 — Anuncian de Trípoli que habiendo aparecido esta mañana algunos grupos de árabes y turcos frente á los puestos avanzados, desde estos últimos se les hizo varias descargas ahuyentándolos. Mientras las tropas italianas destacadas en ese lugar disparaban contra el enemigo, por retaguardia se dejaron sentir varios disparos contra las trincheras. Inmediatamente fueron detenidos algunos árabes sumisos que se encontraban en los alrededores y de quienes se sospecha que hayan sido los autores de este nuevo atentado.

EN ITALIA

ROMA, Noviembre 19 — Es objeto de animados comentarios un artículo publicado por el hon. Biesolati, diputado socialista por el 11o colegio electoral de Roma, en que defiende su actuación parlamentaria y niega que ella merezca la excomunión de los socialistas reformistas de Milán, concluyendo con afirmar que permaneció siempre fiel á la táctica de su partido y buscó siempre el bien del proletariado.

ROMA, Noviembre 19 — Apareció hoy un decreto real anunciando que los vapores turcos "Derna" y "Theis" que fueron capturados por la escuadra del vicealmirante Aubry, son incorporados á la armada italiana en calidad de transportes militares.

El "Theis" se llamará "Capitán Verri", en memoria del valeroso oficial de Estado mayor caído heróicamente en Sciarasciat y el "Derna", se llamará "Bengasi".

ROMA, Noviembre 19—Comunican de Nápoles, que llegaron al puerto de aquella ciudad, los vapores "Perseo" y "Regina de Italia", llevando cierto número de militares enfermos y heridos, que proceden de Trípoli.

Entre los heridos figuran: Alberto Arrigine, Alfredo Almarchi, Francisco Barbato, Antonio Bartelli, Antonio Cinque, Roberto Capanna, Sebastián D'Agostino, Juan Dritti, Ernesto Delamura, Esteban Felsini, Armando Fornari, Juan Gonetti, Vito Mellina, José Mosca, Mateo Mari, Francisco Mariotti, Justo Piccoli, Ulises Protagiurico, Juan Tudili, José Troppa, Pio Vinci y Antonio Vajati.

LONDRES, Noviembre 19—Noticias de Roma anuncian que en los círculos oficiales italianos se dice que en vista de la resistencia tenaz de Turquía, las indemnizaciones que Italia pedirá, al concluir la guerra, no se limitarán al reconocimiento de la posesión de Trípoli y Cirenaica, sino que serán algo mayores.

Se añade que la posición de los otomanos en Trípoli es desesperada, pues son obligados á saquear las aldeas árabes para abastecerse, de manera que su resistencia no podrá ser ni larga ni causar muchas molestias á los italianos.

ROMA, Noviembre 19—Los diarios locales anuncian que además de los capitanes Molzo y Piazza, también el teniente Gavotti, del cuerpo de voladores militares, fué nombrado caballero de la Orden de la Corona de Italia, por sus servicios especiales en Trípoli.

ROMA, Noviembre 19—Telegrafían de Venecia, que la población de aquella ciudad, tributó esta tarde una manifestación de entusiasta simpatía á un destacamento de doscientos hombres de infantería que salieron para Trípoli.

Se dice que por la mañana, un sujeto que permanece desconocido, hirió levemente, de una puñalada, á un soldado de aquel destacamento, con el cual había tenido una discusión por motivos insignificantes, logrando luego perderse en una de las callejuelas inmediatas al lugar del suceso.

ROMA, Noviembre 19 — El diario local "La Tribuna" afirma en su número de hoy que son completamente fantásticos los rumores que circularon en estos días, respecto de gestiones de paz iniciadas entre Italia y Turquía, sobre la base del reconocimiento de la autoridad del Sultán sobre Tripolitania y Cirenaica, que de hecho pertenecerían á Italia.

Dice "La Tribuna" que el gobierno no ha cambiado en lo más mínimo sus propósitos, no siendo pues posible hablar de paz sin previa admisión de que las regiones de referencia pertenecerán en absoluto á Italia, que ya decretó su anexión.

EN TURQUIA

CONSTANTINOPLA, Noviembre 19—En la sesión del parlamento celebrada ayer, uno de los diputados, recientemente llegado de La Meca, declaró que toda la población y las fuerzas árabes se encuentran listas para dirigirse á la Tripolitania tan pronto como reciban la orden respectiva.

EN EL EXTRANJERO

NUEVA YORK, Noviembre 19 — Según telegramas de Roma publicados por los diarios de esta ciudad, se atribuye á "La Tribuna" un comentario sobre la guerra ítalo-turca en que se manifiesta que el pueblo italiano se extraña que después de tantas victorias queden aún tantos enemigos en Trípoli. Según esta versión, el diario citado agregaría que queda aún mucho que hacer para alcanzar el triunfo decisivo y para que el sentimiento nacional italiano pueda vencer sus legítimas impaciencias aumentadas con el conocimiento de los enormes gastos de la guerra.

"Mientras no se produzca una victoria decisiva de nuestras armas ó de la diplomacia italiana, habrá que temer que el entusiasmo popular desaparezca y dé cabida á un malestar que pueda ser peligroso".

ATENAS, Noviembre 19—Tres buques de la armada turca lograron escapar por medio de una curiosa estratagema á la vigilancia de la escuadra italiana que recorre el mar Egeo y las costas del Asia Menor.

Las naves turcas se refugiaron en la pequeña caleta de Budrum, en la costa asiática y sus comandantes hicieron cubrir completamente sus buques con ramas y tupido follaje, haciéndolos aparecer á la distancia como islotes llenos de vegetación.

En esta forma, la escuadra italiana pasó dos ó tres veces á muy corta distancia del enemigo sin darse cuenta de ello.

Esas naves turcas son tres cañoneros de escaso andar que no pudieron seguir en convoy con la escuadra turca en su viaje de Beyrout á los Dardanelos y se quedaron en el camino.

ESPAÑA

CHOQUE DE TRANVIAS

Numerosos heridos

BARCELONA, Noviembre 19—Esta tarde ocurrió en las cercanías del Paseo de Gracia de esta ciudad, un lamentable accidente, á consecuencia del cual resultaron numerosas personas heridas.

Por una gran pendiente del expresado paseo marchaba á regular velocidad un coche del tranvía eléctrico. A consecuencia de la lluvia, las ruedas patinaron y el conductor hizo funcionar el freno; éste se rompió, y el vehículo, libre, bajó la pendiente á grandísima velocidad.

El pánico causado entre los pasajeros, que se dieron cuenta de lo que ocurría, fué indescriptible y muchas personas se arrojaron del coche, resultando con heridas de relativa gravedad. Al cruzar la calle de Aragón, el coche libre chocó contra otro, saltando ambos de la vía.

Los pasajeros que habían quedado en aquél, sufrieron heridas á consecuencia del golpe y muchos se hirieron con los vidrios y trozos de madera de los dos vehículos, que quedaron completamente destrozados.

Entre los heridos se encuentra un médico, que fué trasladado en gravísimo estado á su domicilio.

Las ambulancias de la Asistencia Pública, prestaron rápidos auxilios á los pasajeros heridos, muchos de los cuales se encuentran graves á causa de la fuerte conmoción sufrida.

LOS SUCESOS DE LAS PALMAS

Tranquilidad en la ciudad

MADRID, Noviembre 19—Telegrafían de Las Palmas, que continúa el sumario iniciado para esclarecer los hechos ocurridos hace pocos días con motivo de las elecciones de concejales.

Varios obreros de los que intervinieron en los sangrientos sucesos, han manifestado que se hallaban en Puerto de la Luz y que los agitadores les indicaron la conveniencia de llegar á la ciudad y rodear los colegios electorales en donde se cometían ilegalidades para favorecer á determinados candidatos.

La mayor parte de los obreros salieron para la ciudad en donde poco después ocurrían los sangrientos hechos que tanta impresión han causado en el vecindario y en la opinión pública en general.

Por lo que se refiere á la efervescencia existente entre los obreros, ha disminuido considerablemente, no obstante lo cual las autoridades mantienen las precauciones adoptadas para evitar disturbios. Las tropas continúan acuarteladas y la policía ha recibido severas órdenes.

La tranquilidad reina en la ciudad, el comercio y los establecimientos públicos abrieron sus puertas. Los centros republicanos y sociedades obreras continúan clausurados.

Esta tarde circuló la noticia de que otro de los heridos durante los sangrientos sucesos había fallecido, noticia que poco después se confirmó oficialmente.

La opinión pública censura la actuación de los agitadores profesionales á quienes en este caso se culpa de lo ocurrido.

VORAZ INCENDIO

CINCUENTA CASAS DESTRUIDAS

MADRID, Noviembre 19 —Nuevos telegramas llegados de Segovia, dan detalles del voraz incendio que estalló ayer en el pueblo de Mozoncillo, perteneciente á la provincia, hecho que comuniqué ayer en mis telegramas.

El fuego se inició en una de las casas, y las llamas adquirieron en pocos momentos gran voracidad. El fuerte viento huracanado que reinaba fué causa de que el fuego se propagase á numerosos edificios y pocas horas después, parte del pueblo se hallaba convertida en una verdadera hoguera.

Las brigadas obreras y muchos vecinos que acudieron para extinguir el incendio, tropezaron con la falta de bombas; causa á la que se debe, la gran extensión de aquél. Los trabajos se circunscribieron á localizarlo, lo que se consiguió después de heroicos esfuerzos, evitándose la total destrucción de la localidad.

Los informes recibidos indican, que cincuenta casas han quedado casi por completo destruídas, perdiéndose los muebles y numerosos enseres. Muchas familias quedan completamente arruinadas.

Durante la pasada noche y el día de hoy, se han adoptado toda clase de precauciones para evitar que el incendio se reprodujese. Esta mañana llegaron de Segovia varios bomberos, con el material necesario y brigadas obreras.

Entre el vecindario reina honda consternación y se ha iniciado la idea de abrir una suscripción pública para socorrer á las familias damnificadas por el incendio.

LA APERTURA DE LAS CORTES

SU APLAZAMIENTO

MADRID, Noviembre 19— Nuevamente vuelve á hablarse en los círculos políticos de esta capital, de la apertura de las Cortes que, según caracterizadas personalidades, se considera aplazada hasta el mes de Enero del año próximo.

Afírmase que este aplazamiento puede considerarse como decretado, no obstante no haber resuelto nada en consejo de ministros.

Esta noche el rumor se acentuó con carácter oficioso.

La prensa, y especialmente la de oposición, critica enérgicamente al gobierno por el aplazamiento, y hace notar las dificultades que representa para la vida del país, y especialmente, por lo que se refiere á los presupuestos.

LA FEDERACION TIPOGRAFICA ESPAÑOLA

Inauguración del XII Congreso

MADRID, Noviembre 19—Telegrafían de Valladolid que en el Centro Obrero de aquella ciudad se inauguró hoy el duodécimo congreso nacional de la Federación Tipográfica Española.

Asistieron al acto representantes de casi todos los gremios de las provincias, y entre las asambleistas reinó el mayor entusiasmo.

Trataránse en este congreso importantes asuntos relacionados con la organización de los gremios, y el mejoramiento de los obreros.

ECOS DEL HURACAN

Noticias de provincias

MADRID, Noviembre 19—Los diarios de esta capital publican detalles relativos á los efectos causados por el huracán que se desencadenó ayer sobre esta ciudad. Los perjuicios son de más importancia de lo que en un principio se creyó.

Muchas casas han resultado con desperfectos considerables y en los campos de la zona de esta provincia, los árboles frutales han sido derribados en gran parte.

Por lo que se refiere á varias provincias del Norte, los daños causados por el huracán son semejantes.

De Valladolid, comunican, que casi todo el arbolado de aquella ciudad ha quedado destrozado. El vendaval arrancó un quiosco destinado á la venta de diarios y derribó muchos faroles.

Los edificios han sufrido también desperfectos.

Algunas casas que se hallaban en estado ruinoso, han sido desalojadas para evitar que ocurran accidentes.

La cuestión pesquera en Vigo — Imponente manifestación

MADRID, Noviembre 19 — Telegrafían de Vigo que esta tarde se realizó en aquella ciudad una imponente manifestación pública de protesta contra la pesca, llamada sardora, que causa grandes daños á la industria pesquera.

En la manifestación formaron todos los centros y sociedades obreras con banderas y estandartes y numerosos pescadores.

Los manifestantes recorrieron las calles de la ciudad y visitaron á las autoridades á las que entregaron mensajes dirigidos al gobierno y en los que se pide se adopten medidas para terminar con aquel sistema de pesca.

Durante el acto reinó el mayor orden.

El santo de la infanta Isabel

MADRID, Noviembre 19 — Esta tarde con motivo de celebrar su fiesta onomástica la infanta Isabel, desfilaron por el palacio, numerosas personalidades del elemento oficial, diplomáticos, parlamentarios, grandes de España, comisiones y representaciones de los centros y sociedades y bien número de personas de las más modestas clases sociales.

Los estudiantes de derecho — Protesta contra un decreto

BARCELONA, Noviembre 19 — En el salón Imperio de esta ciudad se celebró hoy un "meeting", convocado por los estudiantes de la Facultad de Derecho para protestar contra un decreto del Ministro de Instrucción Pública, por el que se regula la provisión de plazas vacantes de notarios.

Varios de los estudiantes pronunciaron discursos en contra de aquella disposición é hicieron resaltar los perjuicios que causará á los futuros abogados.

Terminado el acto los estudiantes organizaron una manifestación pacífica que recorrió varias calles de la ciudad.

La mancomunidad de diputaciones — Asamblea Radical

BARCELONA, Noviembre 19 — En la Casa del Pueblo se celebró hoy el anunciado "meeting" radical contra el acuerdo de la diputación provincial, relativo á la mancomunidad, asunto que como se sabe ha sido objeto de vivas controversias.

Durante el acto hicieron uso de la palabra varios diputados provinciales del partido radical, quienes combatieron la mancomunidad de las diputaciones fundándose no sólo en los perjuicios administrativos que ha de causar sino en la idea que envuelve.

"Trátase dijo, uno de los oradores, de un proyecto fraguado en la sombra para hacer revivir el espíritu separatista".

Los radicales están decididos á iniciar una enérgica campaña contra la mancomunidad.

En honor de la infanta María de la Paz

BARCELONA, Noviembre 19 — En el Palacio de la Música Catalana, de esta ciudad, se celebró anoche un concierto en honor de la infanta María de la Paz y de su hija María, que, como se sabe, llegaron hace pocos días.

A la fiesta asistieron las autoridades y numerosas familias de la más alta clase social.

La infanta Paz fué objeto de entusiastas vítores al salir del palacio.

Elecciones parciales — Varios incidentes

MADRID, Noviembre 19 — Hoy se han realizado las elecciones parciales en algunos distritos que no eligieron concejales el domingo último, por diversas causas.

De las provincias en general, telegrafían que el acto se ha llevado á cabo con tranquilidad. Solamente en Sevilla y Cartagena ocurrieron desórdenes provocados por los electores.

Los nuevos datos de estas elecciones parciales alteran poco los resultados generales de la lucha electoral.

Ecos del movimiento huelguista

MADRID, Noviembre 19 — Telegrafían de Bilbao que hoy fueron puestos en libertad diez obreros detenidos durante el pasado movimiento huelguista.

Quedan actualmente detenidos noventa obreros, la mayoría de los cuales están acusados de alteración del orden y ejercer coacciones cerca de los trabajadores suplentes.

Los derechos al maíz—Pedido al gobierno

MADRID, Noviembre 19—Telegrafían de la Coruña que la diputación provincial, el consejo de fomento y otras entidades y organismos de aquella provincia, han dirigido un mensaje al gobierno, protestando contra la resolución adoptada por las diputaciones castellanas, respecto al mantenimiento y aumento de los derechos á la importación de cereales.

Aquellas entidades piden, por el contrario, que no sólo no se recargue el derecho de importación, sino que se suspenda temporalmente el impuesto, y alegan en favor de este pedido la pérdida de la cosecha de maíz en el Norte y Noroeste de la península, y la necesidad de adquirirlo para la población rural y ganadera.

Los parlamentarios de la Coruña apoyarán el pedido, que consideran justo.

Fiesta del árbol — Discurso patriótico

MADRID, Noviembre 19—Telegrafían de Tarragona que esta tarde se realizó en Monte Olivo la fiesta del árbol, fiesta que resultó brillantísima, y á la que asistieron las autoridades, miles de escolares y una numerosa concurrencia.

El doctor Llabería pronunció un patriótico discurso, enalteciendo la memoria de los héroes de la independencia. Terminado el discurso, se plantaron numerosos árboles.

Después se soltaron millares de pájaros.

Entre los niños de las escuelas las autoridades repartieron juguetes y bombones.

INGLATERRA

EXPEDICION ANTARTICA JAPONESA

LONDRES, Noviembre 19—Un telegrama recibido de Sydney, anuncia que la expedición antártica japonesa volvió á partir de ese puerto para el polo Sur, á bordo del buque "Kaiman Maru". La expedición completó sus preparativos en Sydney y su jefe espera llegar al polo sin mayores tropiezos.

Recepción de gala en Ottawa

LONDRES, Noviembre 19—Comunican de Ottawa, que el duque de Connaught dió hoy su primera recepción de gala en su calidad de gobernador general del Canadá.

La recepción se efectuó en el salón del Senado y fué muy brillante. Entre los invitados figuraban el cónsul general de la Argentina, señor H. Mayer, y los de Francia, Italia, Bélgica, Estados Unidos, China y Japón.

FRANCIA

EL REY DE SERVIA EN PARIS

Almuerzo á sus compañeros de escuela

VISITA DE DESPEDIDA

PARTIDA PARA BASILEA

PARIS, Noviembre 19—El rey de Servia, acompañado por el señor Milanovitch, presidente del consejo de ministros de Servia, se dirigió esta mañana á la iglesia ortodoxa rusa, donde oyó misa.

Visitó en seguida, á la gran duquesa Wladimir, de Rusia, y regresó al palacio del Quai d'Orsay.

A las 12 ofreció un almuerzo á sus antiguos compañeros de promoción de la escuela de Saint-Cyr.

A las 4 y 15 se dirigió al Palacio del Elíseo, con objeto de despedirse de M. Fallières, á quien agradeció todas las atenciones de que fué objeto durante su visita.

A las 6 y 30, acompañado del presidente de la República, el rey de Servia se dirigió á pie desde el palacio del Quai d'Orsay hasta la estación de Invalídos, donde debía tomar el tren para Basilea.

En la comitiva que acompañaba á los jefes de Estado, se hallaban el presidente del Senado, M. Antonin Dubost; el presidente de la Cámara de Diputados, M. Henri Brisson; el presidente del consejo, M. Caillaux; los miembros del gabinete, el gran canciller de la Legión de Honor, general Florentin; el gobernador militar de la plaza, general Maunoury; el prefecto del Sena, M. Delanney; el presidente del concejo municipal, M. Roussel; prefecto de policía, M. Lépine; y el introductor del cuerpo diplomático, M. Mollard.

El trayecto se efectuó entre dos filas de tropas, que rindieron los honores militares.

Una enorme muchedumbre asistió al paso del rey, y lo aclamó con entusiasmo. Llegado á la estación y después de despedirse de M. Fallières, el rey subió al tren especial, que debía conducirlo á Basilea.

HUELGA DE ELECTRICISTAS

Procedimientos delictuosos preconizados

PARIS, Noviembre 19—Se reunieron hoy un grupo de obreros electricistas de ésta capital, y resolvieron efectuar una huelga de carácter especial hasta que sean satisfechas sus reivindicaciones.

Consistirá en efectuar su trabajo en tal formá que cause los mayores perjuicios posibles á la compañía, para lo cual dispondrán los conductores de modo á provocar pérdidas de corriente y cortos circuitos.

Resolvieron dirigirse á los obreros de los gremios de la construcción para que los ayuden á llevar á cabo esas instalaciones criminalmente defectuosas en las obras en que trabajen.

Es probable que las autoridades judiciales inicien acción contra los autores de la moción, considerándola como incitación al delito.

TERRIBLES TEMPESTADES

Inmensos perjuicios

PARIS, Noviembre 19—Noticias rec

SERVICIO EXCLUSIVO PARA "LA PRENSA" DE SUS CORRESPONSALES

dos alcanzados por los propagandistas de la educación física y los alentó para que persistieran en sus esfuerzos.

La nieta del príncipe de Mónaco

PARIS, Noviembre 19 — El príncipe Alberto de Mónaco ordenó á su hijo Luis que legitime á su hija, á quien conferirá el título de condesa de Valentinois.

Desaparición de un aeroplano

PARIS, Noviembre 19 — Causa inquietud la suerte que haya corrido el aeronauta M. Jules Dubois, campeón ciclista, quien salió de esta capital el jueves pasado con el objeto de competir por la copa Lahmd.

Se teme que haya caído en el mar.

Elecciones legislativas

PARIS, Noviembre 19—Efectuáronse en Neuilly, circunscripción de esta capital, elecciones para diputados en reemplazo de M. Depasse.

Fué electo M. Nortier diputado del partido progresista.

PARIS, Noviembre 19—Telegrafían de Ajaccio que en la circunscripción de Sartene (Córcega), se efectuaron hoy elecciones para reemplazar á M. Balesi, diputado radical socialista.

Fué electo M. Giordan, perteneciente al partido liberal.

ITALIA

EL STROMBOLI EN ERUPPCION

Pánico en los alrededores

ROMA, Noviembre 19—Comunican de Nápoles que esta mañana á las 7.50 se dejó sentir un fortísimo ruido subterráneo en las islas Lipari y en la península, frente al golfo Santa Eufemia. Cinco minutos después volvió á repetirse el fenómeno y acto continuo el Stromboli comenzó á arrojar una densísima columna de humo negro y á arrojar enormes cantidades de ceniza y lava.

Se produjeron dos grandes derrumbamientos interiores y desde ese momento ha continuado la erupción con toda fuerza causando el mayor pánico en las pequeñas aldeas y caseríos de los alrededores del volcán.

A causa de los sacudimientos muchas de esas casas quedaron en estado ruinoso y fueron abandonadas por sus moradores.

Banquete en la exposición de Turín

ROMA, Noviembre 19—Telegrafían de Turín, que tuvo lugar hoy, en el gran salón de fiestas de aquella exposición internacional, el gran banquete ofrecido por los comisionados extranjeros al comité de la exposición y á las autoridades locales. Asistieron al acto más de doscientas personas.

Al destaparse el champaña, hicieron uso de la palabra el presidente del comité citado, hon. Tomás Villa, quien agradeció á los comisionados extranjeros su cooperación para el mejor éxito del gran torneo industrial, y luego los comisionados Derville Nicholson y Camer, que ensalzaron el triunfal éxito del mismo.

En nombre de Turín habló el alcalde de la ciudad, hon. Rossi, y en representación del gobierno el subsecretario del Interior, hon. Alfredo Falconi, expresando ambos en términos elevados, el agradecimiento de la antigua capital piamontesa y de Italia, hacia las naciones que participaron en la exposición.

Disturbios populares en Sicilia

ROMA, Noviembre 19 — Comunican de Francavilla Sicula que una parte de aquella población, habiéndose amotinado contra la municipalidad por el hecho de que mantenía en su integridad las medidas profilácticas tomadas desde hace tiempo, incendió el lazareto y realizó una manifestación de protesta en que rompió todos los vidrios del edificio comunal.

Intervino la fuerza pública y dispersó á los manifestantes, efectuando numerosos arrestos.

Fallecimiento de una centenaria

ROMA, Noviembre 19 — Telegrafían de Florencia que falleció hoy en aquella ciudad la obrera Marta Carocci, que tenía 105 años de edad.

Gran carrera podística

ROMA, Noviembre 19 — Noticias de Milán dan cuenta de que tuvo lugar hoy en aquella ciudad la carrera á pie de cien kilómetros, resultando ganador el inglés Ross, en 10.25 horas. Ross batió el "record" mundial sobre el recorrido expresado.

Carreras hípicas en Roma

ROMA, Noviembre 19 — Hoy tuvieron lugar en el hipódromo de los montes Parioli, con asistencia de un público numeroso y selecto, interesantes carreras hípicas.

Se corrió, entre ellas, el gran premio "Roma" de cincuenta mil liras, ocupando el primer puesto el caballo Dedalo, del stud Besnate y el segundo Guido Reni, del stud Tesio.

La yegua francesa Perveuche, que era favorita, legó cuarta.

Inauguración de un busto

ROMA, Noviembre 19 — En presencia de numerosas autoridades locales y de los representantes de los círculos jurídicos y políticos de esta capital, se inauguró hoy en el palacio de Justicia un busto en memoria del malogrado abogado Filade Mazza, que fué uno de los prohombres del partido republicano, civilista de fama y representante del primer colegio electoral de Roca en la Cámara de Diputados.

Declaraciones del maestro Mascagni

ROMA, Noviembre 19—Telegrafían de Milán que el diario "Il Secolo" de aquella ciudad, publica en su edición el resumen de una entrevista celebrada con uno de sus redactores y el maestro mascagni.

El entrevistado declaró, entre otras cosas, que en su gira artística había ganado cerca de medio millón de liras y hablando del prestigio de que deberían gozar los italianos en esa república, dijo que los argentinos hijos de italianos desprecian en general á los connacionales de sus padres, no teniendo sino muy poca confianza en todo lo que es italiano.

Cooperativas que inauguran sus banderas

ROMA, Noviembre 19 — Anuncian de Bolonia que en aquella ciudad, tuvo lugar la inauguración de la bandera de las cooperativas obreras locales. Pronunció el hon. Bissolati un importante discurso en que ensalzó los beneficios de la cooperación, coseehando repetidas ovaciones.

También en Venecia, según telegrafían de aquella ciudad, se realizó igual ceremonia, haciendo uso de la palabra el hon. Antonio Fradeletto, quien aprovechó la oportunidad para saludar el tricolor italiano que actualmente flamea en la otra orilla del Mediterráneo.

Las palabras del conocido orador fueron aplaudidas con entusiasmo.

ESTADOS UNIDOS

EN LA FRONTERA MEXICANA

Liberación del general Reyes

NUEVA YORK, Noviembre 19 — Telegrafían de San Antonio (Texas) que fué puesto en libertad el general Bernardo Reyes contra una fianza de cinco mil dollars.

Las autoridades norteamericanas acusan á Reyes de organizar una expedición revolucionaria contra el gobierno mexicano, violando así la neutralidad del territorio norteamericano y se dice que están complicados un hijo del ex presidente Díaz y el ex ministro de Hacienda, señor Limantour. El general Reyes, interrogado al respecto, calificó de ridículos los rumores que le atribuyen el propósito de organizar una revolución.

En el concurso hípico

NUEVA YORK, Noviembre 19 — Continuó hoy con extraordinaria animación el concurso hípico que se celebra en el Madison Square en esta ciudad. La concurrencia fué hoy numerosísima y las señoras presentes desplegaron un lujo nunca visto hasta ahora en fiestas de esta clase.

PORTUGAL

EL MAL TIEMPO EN OPORTO

Los trabajos paralizados

LISBOA, Noviembre 19 — El nuevo gobernador civil de Oporto, capitán Fracca, telegrafía que á consecuencia del mal tiempo, los trabajos en el puerto están completamente paralizados desde el viernes por la noche.

Las aguas del Duero subieron considerablemente.

Los perjuicios sufridos, aunque no son de consideración, ocurrieron en los barrios de gentes menesterosas, donde ha sido necesario que el gobierno envíe auxilios y ordene que sean alojadas en los cuarteles las familias cuyas casas se encuentran en estado ruinoso á causa de la inundación.

PRECAUCIONES EN LA FRONTERA

LISBOA, Noviembre 19 — A pesar de las aseveraciones oficiales, respecto de la tranquilidad absoluta en las frontera, se ordenó que á la brevedad posible se envíe desde Braga 1 sección de ametralladoras á Vieira de Monho donde se hace necesario ejercer una severísima vigilancia.

La huelga de los panaderos

LISBOA, Noviembre 19 — Como estaba anunciado hoy se declaró en huelga el gremio de panaderos. La guardia republicana recorre en patrullas las calles de la población, para impedir posibles desórdenes provocados por los huelguistas.

Todas las panaderías están guardadas por fuerza de línea.

Regreso de un cuerpo de caballería

LISBOA, Noviembre 19 — Llegó hoy á esta capital, procedente de Oporto el regimiento 5 de caballería que había sido enviado para reforzar la guarnición de esa ciudad.

Resistencia de un párroco

LISBOA, Noviembre 19 — El cura Moreira Freire, párroco de Santo Ildefonso, en Oporto, se resistió á cumplir la orden de abandonar la residencia que ocupa en el curato, declarando que ésta fué construída por suscripción popular entre sus feligreses y que el gobierno no tiene el derecho de posesionarse de ella.

PERSIA

RUPTURA DE LAS RELACIONES CON RUSIA

El ex chah Mohamed Alí

TEHERAN, Noviembre 19—Anúnclase que han quedado rotas las relaciones entre este gobierno y el de Rusia, por no haberse contestado al "ultimátum" ruso relativo al insulto inferido al cónsul de esa potencia.

Mientras tanto, el gobierno anuncia que sus fuerzas infligieron el viernes último una gran derrota á los rebeldes en un combate librado cerca de Bouroujird

El ex chah Mahomed Alí, regresó á Gumech Tepech, habiendo fracasado en su tentativa de llegar á Atrabad. Una columna rusa de seiscientos hombres se dirige hacia este último punto.

SAN PETERSBURGO, Noviembre 19 — Un informe recibido por el gobierno anuncia que una banda de kurdos atacó un destacamento ruso cerca de Demulla, en territorio persa.

Un oficial de cosacos resultó gravemente herido.

LONDRES, Noviembre 19—Telegrafían de Teherán, que el gobierno solicitó la mediación del rey Jorge, para obtener que los rusos suspendan toda medida de carácter extremo hasta tanto que haya quedado constituído el nuevo gabinete.

VENEZUELA

EL EX PRESIDENTE CASTRO

CARACAS, Noviembre 19—Se reciben informaciones contradictorias acerca de la campaña revolucionaria iniciada por el ex presidente Castro. El gobierno insiste en la noticia de que Castro ha sido derrotado cerca de San Cristóbal, pero otras informaciones indican que el expresidente continúa reuniendo fuerzas.

MEXICO

Pago de una indemnización á China

MEXICO, Noviembre 19 — Este gobierno consintió en pagar á China una indemnización de 1.550.000 dollars por los trescientos cincuenta chinos que fueron muertos durante la última revolución.

Es necesario que el Congreso ratifique esa resolución y vote el crédito correspondiente.

RUSIA

Llegada de la misión otomana

SAN PETERSBURGO, Noviembre 19 — Un telegrama recibido de Yalta (Crimea) anuncia que acaba de llegar á esa ciudad la misión otomana enviada por el sultán Mohamed V para que salude en su nombre al emperador Nicolás.

CHILE

LA CUESTION SALITRERA CON BOLIVIA

El "boycot" á los vapores chilenos

SANTIAGO DE CHILE, Noviembre 19 — La comisión especial designada al efecto entregó ayer al ministro de Relaciones Exteriores el informe sobre la solución de la cuestión con Bolivia, respecto de los títulos salitreros.

El informe es reservado.

Bolivia pide el arreglo directo ó en su defecto entregar la cuestión al tribunal de La Haya.

—La opinión pública está irritada por haber sido boycoteados los vapores chilenos en los puertos peruanos, especialmente en el de Mollendo.

NUEVO EMPRESTITO

SANTIAGO DE CHILE, Noviembre 19 — Se habla de la contratación de un nuevo empréstito.

—El intendente de Santiago tiene instrucciones para combatir la epidemia de viruela y obtener la higiene de esta capital.

BRASIL

Las fiestas patrias—El fallecimiento del senador Murtinho

RIO DE JANEIRO, Noviembre 19—Resultaron solemnes las fiestas patrias, á las que se asociaron los buques extranjeros.

La banda de música del crucero "Nueve de Julio" tocó en el jardín Gloria, acto que fué muy apreciado.

La oficialidad de los buques extranjeros asistió anoche al baile dado en el Club de los Diarios.

El crucero "Destrees" partirá mañana para Pernambuco.

En el palacio de Itamaraty se dió esta noche un banquete á la oficialidad de los buques extranjeros.

Asistieron también los ministros plenipotenciarios los ministros de Estado, señores Manna y barón de Río Branco, los secretarios y agregados militares á las legaciones, un representante del presidente, mariscal Fonseca y otros.

El barón de Río Branco, saludó á las naciones que se habían hecho representar en las fiestas.

Agradeció el ministro del Uruguay, que saludó al Brasil.

—Ha sido muy lamentado el fallecimiento del senador Joaquín Murtinho.

Los diarios recuerdan los servicios que ha prestado á la patria.

Mañana se celebrarán funerales por el extinto.

Venta de un padrillo — Fallecimiento de un senador

RIO DE JANEIRO, Noviembre 19—Fué vendido para Río Grande el padrillo Luzitano, hijo de Perth Rancune.

—Falleció el senador Joaquín Murtinho, que desempeñó el cargo de ministro y tuvo bastante figuración política.

Era considerado como un buen economista.

PERU

Actividad política—Abusos de la dirección de salubridad—Tratados con el Brasil—El atentado de la calle Pascac.

LIMA, Noviembre 19—Aumenta la actividad política.

Anoche los constitucionales se reunieron en la casa del señor Muñiz, para discutir la propuesta del general Cáceres, sobre la unificación del partido.

Nada definitivo se resolvió.

Se reunirán nuevamente hoy.

—El comité central del partido Demócrata resolvió reunirse todos los lunes, en la casa del señor Nicolás Piérola.

—Es muy censurada la actitud ilegal y abusiva de la dirección de salubridad, que sin autorización de los tribunales, ni dar aviso á los propietarios, hace derrumbar edificios y desalojar á sus ocupantes.

La compañía internacional de seguros ha protestado por medio de los diarios y mañana iniciará el juicio correspondiente.

—El Senado aprobó ayer los tratados de arbitraje y de navegación con el Brasil.

—La prensa y el público se manifiestan indignados por continuar presos dos artesanos inocentes, con motivo del atentado de la calle Pascal, mientras que los criminales se pasean.

—El general Cáceres partirá el martes para Alemania.

PARAGUAY

LA SITUACION POLITICA

Oficiales fugitivos perseguidos

ASUNCION, Noviembre 19 — La huída del mayor Bejarano hasta ahora no tiene repercusión en ningún punto de la República, pues todas las noticias recibidas de la campaña por el gobierno informan que no se nota ningún movimiento que signifique algún plan subversivo.

El capitán Ibáñez, jefe de la fuerza que persigue al mayor Bejarano, telegrafió que sigue muy de cerca al fugitivo.

El alférez Alcalá, que acompañó al mayor Bejarano en la huída, parece que tomó rumbo hacia el Este de la República.

Ayer se hallaba en el pueblo de Yuti, acompañado de un soldado.

El gobierno ha desprendido fuerzas para capturar á dicho oficial.

—Se asegura que el gobierno ha resuelto que la guarnición militar de Humaitá se traslade á esta ciudad.

DOS PERSONAS ENVENENADAS

ASUNCION, Noviembre 19 — El señor José García, español, arquitecto, que reside en el país hace más de 20 años, y su peón Isidoro Jara, paraguayo, fallecieron á consecuencia de un envenenamiento involuntario, según parece, por los datos hasta este momento obtenidos.

El hecho ocurrió en la siguiente forma: el señor García manifestó deseos de tomar te.

Como no lo tuviera en su casa, envió por él á un café al peón Jara, que volvió veinte minutos después, con una tetera.

Se sirvió una taza de te el señor García y otra Jara.

Momentos después sintieron fuertes dolores de estómago y pidieron á unos vecinos que llamaran un médico.

Acudió el doctor Vallory, que comprobó que se trataba de un envenenamiento.

Les recetó fuertes vomitivos, sin obtener ningún resultado favorable, pues el señor García y Jara fallecieron momentos después.

Hoy se les practicará la autopsia.

Parece que los dos murieron envenenados con estricnina, pero hasta ahora no se puede saber quién ó quiénes son los autores del crimen.

La policía despliega gran actividad para descubrir este crimen, que causó honda impresión en el público.

El señor García era un hombre laborioso, de posición regularmente desahogada.

Los límites con Bolivia

ASUNCION, Noviembre 19 — "El Nacional" dice que el nombramiento del doctor Manuel Domínguez de ministro plenipotenciario especial para entender en la cuestión de límites con Bolivia, acusa una orientación diplomática plausible del gobierno actual.

Agrega que era tiempo de consagrar la atención debida á un asunto de tanta trascendencia, abandonado desde el 2 de Junio de 1908.

REPUBLICA ORIENTAL

La barca "Vanse" con averías — Solidaridad obrera — El asunto de la rambla Sur.

MONTEVIDEO, Noviembre 19 — Llegó la barca noruega "Vanse", con averías en la arboladura y roturas en el palo trinquete, bordas y otras partes de la obra muerta, causadas por el último temporal.

La barca "Vanse" viene de Cardiff, con un cargamento de carbón.

Fué hallada por el vapor "Huracán", de la casa Lussich, á la altura de banco Inglés y trafda á remolque.

—La Federación Obrera del Uruguay telegrafió esta noche á las sociedades obreras de ésa, para hacerles saber que todos los trabajadores del país insistirán por todos los medios á su alcance acerca de la obtención de la jornada de ocho horas.

Les pide su solidaridad para el caso de que las circunstancias les obliguen á recurrir al paro general.

—En los círculos gubernistas se afirma que el presidente de la República hizo categóricas manifestaciones acerca del asunto de la rambla Sur, relacionadas con las denuncias que publicó "The Times", de Londres.

Si las denuncias resultaran fundadas y comprometieran á alguno de los funcionarios que intervinieron en el asunto, el señor Batlle y Ordóñez está resuelto á proceder enérgicamente y sin contemplaciones.

La marina nacional de cabotaje — Raid civil-militar— Exposición de las compañías de seguros.

MONTEVIDEO, Noviembre 19—El diario "El Tiempo" encarece hoy nuevamente la urgente necesidad de crear la marina nacional de cabotaje.

—Se realizó hoy con éxito completo el segundo raid civil-militar, organizadopor la Liga del Trabajo, de Molles.

Los resultados se conocerán mañana.

Los competidores son 18.

—Los diarios publican hoy la exposición que las compañías de seguros marítimos elevaron al cuerpo legislativo.

—El ministerio de Relaciones Exteriores ha dirigido una circular á las legaciones y consulados de la República, con la que acompaña la ley sobre inmigración.

—Partió para ésa el orador portugués doctor Alejandro Braga.

La fiscalización aduanera — Concurso de tiro en el ejército

MONTEVIDEO, Noviembre 19 — La dirección general de aduanas establecerá una fiscalización, á fin de encontrarse habilitada en todo momento para conocer con exactitud si el monto adeudado por cada despachante no supera al crédito de garantía que otorga la aduana á efecto de facilitar el despacho de la mercadería.

—En la primera quincena de Diciembre próximo se iniciará un concurso de tiro al blanco que comprenderá todas las fuerzas destacadas en el país.

—Con éxito brillante dió en el teatro Solís su segunda y última conferencia el diputado portugués, doctor Alejandro Braga, desarollando el tema "La obra de la República, las congregaciones religiosas, separación de la Iglesia del Estado".

El orador lusitano fué con entusiasmo aplaudido.

En el Círculo de la Prensa se realizó una recepción en su honor.

—Falleció el señor Gabriel Durante.

La Unión Católica — Invasión de langosta

MONTEVIDEO, Noviembre 19—Se reunirán mañana en el Club Católico los consejos directivos de la Unión Católica, á fin de iniciar de inmediato la labor que les confió el congreso.

El doctor Jacinto Casaravilla, presidente del comité general de la Unión Católica, ha sido objeto de felicitaciones.

—Mangas de langosta invadieron varias zonas de la República, pero no han causado hasta ahora perjuicios en los sembrados.

Además de venir sumamente pesada, ha sido atacada por un parásito que causa gran mortandad.

—En estos días entrará á dique seco el crucero "Montevideo".

CORDOBA

LA HUELGA EN LAS CANTERAS

Los aumentos del presupuesto

CORDOBA, Noviembre 19 — La huelga de obreros canteristas en Calera, continúa en pie, y se anuncia para el lunes la suspensión total del trabajo.

La actitud de los huelguistas sigue siendo tranquila.

—Se ordenó la construcción de quince caballerizas para la policía de la capital.

—En acuerdo de ministros se dió un decreto autorizando á comprar al precio de pesos 3.000, con destino al edificio administrativo en Alta Gracia, departamento de Santa María, el terreno ofrecido por el doctor Rafael Moyano con frente de 26 metros y fondo de metros 45.45.

—Se concedió permiso al señor Wenceslao Martínez para levantar agua permanentemente del arroyo Punta del Monte San Pedro, en Tulumba.

—Se aprobó el contrato suscripto entre el contador de la provincia señor Ernesto Bancalari y los señores Blje, Casela y Cía., para la provisión de muebles de la escuela Jerónimo Luis de la Cabrera, de esta ciudad.

—Renunció el secretario de la jefatura política de Tercero Abajo, señor Vito Indivel, nombrándose en su reemplazo al señor Antonio F. Galíndez.

—El Círculo de la Prensa realizará hoy un "pic nic" en el kilómetro 7 del ferrocarril á la Sierra.

—El diario "Justicia" critica á la comisión de presupuesto del Senado por las reducciones hechas en el proyecto respectivo de la otra Cámara.

Dice que en el tren en que parece colocarse la comisión del Senado se llegará á la conclusión de que la provincia ajustará sus gastos á los presupuestos anteriores, sin que se opere algún mejoramiento en ninguna de las ramas de la administración pública, á pesar del aumento progresivo de la renta, que es lógico suponer se opere.

"La Voz del Interior" hace notar á este respecto, que los aumentos son razonables, pero no de un millón de pesos sobre el presupuesto en vigor.

—Se sigue con actividad el enrolamiento militar.

CHOQUE EN ALTA CORDOBA

Dos heridos graves

CORDOBA, Noviembre 19 — En momentos en que hacía maniobras una locomotora en la estación Alta Córdoba, embistió al coche comedor del tren de pasajeros que debía salir á las 7 para el Rosario.

El choque fué recio.

El mozo del coche comedor, José P. Perdeux, resultó con los pies destrozados y el guarda R. G. Peralta herido en ambas manos.

Se iniciaron las averiguaciones del caso.

Ambas víctimas se hallan en estado grave.

El monumento á Deán Funes — Las víctimas de la inundación — Disidencias en el concejo deliberante.

CORDOBA, Noviembre 19 — Han entrado en su período de mayor actividad los preparativos para los festejos de la inauguración del monumento al Deán Funes, que se realizará el 8 de Diciembre, con el concurso de las autoridades nacionales y los gobiernos de las demás provincias.

—El secretario de la intendencia municipal, doctor Pedro S. Revello, ha renunciado la función de vocal del comité de la Unión Nacional, basándose en que no considera compatible dicho cargo con el empleo que desempeña; pero declara que al hacerlo no entiende retirar su adhesión al partido.

—Desde el lunes se empezará á hacer efectiva la distribución de los fondos recolectados para socorrer á las víctimas de la inundación.

—Se aprobó el proyecto de macadanización de los caminos de acceso á esta capital.

—El concejo deliberante rechazó el proyecto de ordenanza que prohibe á los particulares arrojar agua para efectuar el barrido de las aceras.

El asunto lo decidió la actitud del presidente, por haberse empatado la votación.

Se considera esto un síntoma de hostilidad al intendente por parte de uno de los grupos que contribuyeron á elegirlo y que encabeza el citado presidente.

—Continúan con éxito la fiestas escolares de fin de curso.

El enrolamiento — Viajeros — Brazos para la cosecha — La viabilidad

ARROYO CABRAL, Noviembre 19—Los ciudadanos continúan tropezando con inconvenientes, á causa de las dificultades que tienen que vencer para enrolarse.

Muchos tienen que regresar sin haberse enrolado por una ú otra causa.

—Regresó de Europa el señor Lorenzo Moltre.

—Llegó de Córdoba, el señor Iraldo Alvarez.

—Diariamente llegan trabajadores para levantar la cosecha.

Los peones no escasearán en esta zona.

—Los caminos se hallan en pésimo estado, lo que perjudicará enormemente el transporte de los cereales.

El ferrocarril al Pacífico

VIAMONTE, Noviembre 19 — El vecino de este pueblo, señor Miguel Villagrán, hace quince días que tiene en su poder la carta de porte de una carga despachada de Buenos Aires por el ferrocarril al Pacífico, sin que aún haya llegado, á pesar de haberla reclamado varias veces.

El enrolamiento — Abusos policiales

SAN CARLOS MINAS, Noviembre 19 — La prórroga del plazo para el enrolamiento ha sido bien recibida, pues así quedará menos número de ciudadanos sin enrolarse, debido en gran parte á los inconvenientes con que tropiezan para cumplir con la ley.

—La policía está cumpliendo las amenazas contra aquellos que votaron en contra del oficialismo en las elecciones de Marzo pasado.

Con pretextos fútiles detuvo al señor Guillermo González y á su hijo Juan.

Tres días después fueron puestos en libertad, previo el pago de veinticinco pesos de multa.

El señor Vicente Zamora, opositor, también acaba de ser multado por el jefe político, en veinticinco pesos.

Se le dió el recibo en papel simple y no en el que señala la ley.

La presidencia de la Unión Nacional

CORDOBA, Noviembre 19—Se hizo cargo de la presidencia del comité de la Unión Nacional de la capital, el doctor Aníbal Pérez del Viso.

—El corso de flores estuvo extraordinariamente concurrido.

—Los socios del Círculo de la Prensa efectuaron hoy la anunciada gira campestre.

El correo local

CANALS, Noviembre 19—El personal de la oficina de correos renunció debido al excesivo trabajo y á no aumentarse el número de empleados.

La dirección no debe aceptarles las renuncias, pues se trata de buenos y antiguos empleados.

Viajeros

DE LA SERNA, Noviembre 19—Llegaron de ésa los señores Casimiro Lartigue y doctor Eduardo Farmey, Juan Harguindeguy (hijo) y Francisco Saavedra.

TUCUMAN

LOS CANDIDATOS A DIPUTADOS NACIONALES

La futura gobernación

TUCUMAN, Noviembre 19—Un político amigo del gobierno, me manifestó que de las candidaturas á diputados nacionales nada se había resuelto ni conversado entre los correligionarios; que, entre otros, suenan los nombres de los señores Enrique Molina, Próspero Mena, Eduardo Paz, Manuel Esteves y Guillermo Erdman, los cuales, dijo, puede asegurarse, no son prestigiados por los amigos políticos.

Respecto á la futura gobernación, manifestó que es prematuro todo cuanto se susurre al respecto, por que el sucesor del doctor Frías Silva ha de ser un hombre con las tendencias preconizadas por el Presidente de la República.

Terminó diciendo que ninguno de los candidatos que suenan cuentan con la seguridad de triunfar y que puede asegurarse que el candidato de verdad será aquel que cuente con mayores simpatías entre los amigos políticos, y nunca el que prestigien determinados personajes políticos.

—Llegó de ésa el ministro de Hacienda, doctor Fortunato Marfío.

La intendencia municipal — Interpelación al gobierno — Los diputados nacionales.

TUCUMAN, Noviembre 19 — En la última reunión del Senado provincial se sancionó una ley prohibiendo arrojar vinazas y aguas servidas á los ríos y arroyos.

Quedó también resuelto que el lunes próximo se discutirá el presupuesto.

—Se anuncia que en breve el partido Constitucional procederá á la elección de presidente de la junta del gobierno del mismo, y que será electo el señor Ramón Paz Posse.

—Se promulgó la ley declarando obligatoria la vacuna en toda la provincia.

—Me informan que el intendente municipal, señor Eduardo Paz, será reemplazado por el concejal municipal, señor Vicente Posse Silva.

—Las diputaciones nacionales que quedarán vacantes en Abril próximo, continúan siendo el tema de los círculos políticos.

A los muchos candidatos existentes hay que añadir á los señores Eduardo Paz y Manuel Estéves, ambos miembros conspicuos del partido oficial.

—Se anuncia que el diputado provincial, presbítero Tula, interpelará en la Cámara al gobierno, por las irregularidades cometidas por la empresa Fleming, constructora de las obras en la quebrada del río Lules.

Esta concesión fué hecha en tiempo del gobernador señor Nougués, actual correligionario del señor Tula.

—Continúan los exámenes en el colegio nacional, con excelentes resultados.

—Se comenta en los círculos muy favorablemente el artículo titulado "A propósito de partidos", publicado por "El Diario del Norte".

—Se halla enferma la señorita Elena García Hamilton.

—Después de copiosas lluvias, continúa nublado y fresco.

—Mañana obsequiarán con un banquete al senador Manuel Paz (hijo), despidiéndole de la vida de soltero.

Interpelación al Ejecutivo — Renuncia — La intendencia municipal

TUCUMAN, Noviembre 19—En la Cámara de Diputados se hacen trabajos para interpelar al Poder Ejecutivo sobre la construcción del dique del Cadillal.

—Si el tiempo lo permite, se inaugurarán hoy las fiestas primaverales.

—El público se queja del proceder del segundo jefe del archivo provincial.

—Rindió examen de escribano público y fué aprobado, el señor Jesús M. Pérez.

—El director del departamento de obras públicas de la municipalidad, ingeniero Mario Romano, presentó la renuncia por tener que ausentarse á Jujuy.

—Se jugará hoy en el gimnasio escolar un partido de football entre la segunda división del Atlético y Agrónomo.

—Circula el rumor de que en caso de ser elegido diputado nacional el intendente señor Paz, serían candidatos para reemplazarlo los concejales señores Vicente Silva y Jesús María Padilla.

—El candidato que cuenta con más simpatías para la gerencia de la Bolsa de Comercio, es el señor Rodolfo Colombres Padilla.

JUJUY

Nombramiento de comisarios — Comisión del centenario de la bandera — El presupuesto provincial.

JUJUY, Noviembre 19 — Se nombraron los siguientes comisarios de policía: señor Moisés Casa, de la estación Calmancito, en reemplazo del señor Wenceslao Echemú, que renunció; señor Salano Royo, de Perico (San Antonio), con carácter de subcomisario; señor Emilio Barrionuevo, del distrito de San Pedro (Arenal).

—El gobierno designó al señor Julio Astrada para que lo represente en la inauguración de la estatua del deán Funes, en Córdoba.

—El 23 del corriente tendrá lugar la visita general de cárceles.

—Ha causado muy mal efecto el hecho de que algunos representantes de esta provincia en el Congreso hayan ido á pedir al ministro del Interior que el gobierno nacional nombre una comisión, para que tenga á su cargo los festejos de la conmemoración del centenario de la bandera en ésta, pues dicha comisión deberá ser nombrada por el pueblo.

—Según "El Provincial", periódico oficial, el presupuesto para 1912 arroja un superávit de más de quinientos pesos.

—Se terminaron los exámenes en el colegio nacional.

El servicio del Central Norte

ZAPLA, Noviembre 19 — Sigue siendo pésimo el servicio del ferrocarril Central Norte.

No se consiguen vagones algunas veces para cargar.

Las mercaderías se entregan con demoras, tanto como si fueran conducidas en carretas.

De Tucumán y Palpalá demorán 15 días en llegar.

Los trenes, principalmente los titulados rápidos, vienen hasta con ocho y más horas de atraso.

Llama la atención que los diarios de ésa no digan nada sobre las irregularidades del ferrocarril Central Norte.

Viaje del jefe de policía — Los bonos y los maestros

JUJUY, Noviembre 19 — Con una licencia de 15 días partió para ésa el jefe de policía, señor Mariano Valle.

—El presidente del consejo de educación resolvió pagar el quebranto de los bonos en los sueldos á los maestros, correspondiente al año pasado, reconociéndoles un cuatro por ciento.

Esta resolución fué dictada por el consejo de educación, á solicitud del inspector, doctor Salinas.

CATAMARCA

LA PROVINCIA CONDENADA

Denuncias sobre el enrolamiento

CATAMARCA, Noviembre 19 — El periódico gubernista "El Debate" publica un artículo, en el que dice que en 1905, durante el gobierno del doctor Ocampo, y siendo ministro el doctor Juan José Ibáñez, la provincia estaba demandada ante la Corte Nacional por el señor José Guyot, quien pedía el cumplimiento de un contrato sobre tierras celebrado el último mes del gobierno del coronel Daza.

Al mismo tiempo que se instaba al gobernador doctor Ocampo para constituir apoderado en el referido juicio, se presentó el señor Egidio Herraiz, iniciando una reclamación administrativa por dichas tierras, acompañando abundante documentación sobre la historia del asunto.

Dos minutos de lectura de la reclamación Herraiz, que fué recibido por el ministro Ibáñez, dice que bastaron ver que los dos pretendían ser dueños de la misma cosa; pero con el consejo de éste, tres veces la provincia fué condenada en rebeldía por la Suprema Corte, pues la provincia no concurrió á su defensa. No obstante el largo plazo que tuvo para entregar la tierra vendida, pagó la multa é intereses estipulados que deberán contarse desde la notificación de la demanda.

El monto de la condena en dinero, dice que es de 40.000 pesos, habiendo entregado el gobernador doctor Molina, 10.000.

La provincia queda obligada á entregar 68 leguas de tierra, y en el caso de no hacerlo, indemnizará daños y perjuicios.

Esto dice que es la ruina para Catamarca.

La tierra fiscal que se descubra y todo bien particular del Estado, queda sujeto á embargo inmediato, en virtud de la sentencia ejecutoriada del más alto tribunal nacional.

—"La Reacción" dijo en un suelto que el juez de paz dificultaba el enrolamiento de los ciudadanos.

El acusado, en virtud de tal denuncia, acaba de presentar su renuncia indeclinable del puesto para poder demandar criminalmente á dicho diario.

—El partido Constitucional instaló comités en los departamentos de Piedra Blanca, El Alto, Ancasti, Valle Viejo, Pomar y distritos Miraflores y Mutquinl.

La Unión Popular también hace trabajos electorales.

El enrolamiento

SAN ANTONIO, Noviembre 19 — A no ser la prórroga hubieran quedado más de quinientos ciudadanos sin poderse enrolar á causa de la falta de matrículas.

En la oficina de enrolamiento se ha trabajado hasta de noche.

Es inexacto que el jefe de esta oficina retenga en su poder las libretas de los ciudadanos de la oposición.

PAMPA CENTRAL

Fundación de una sala de primeros auxilios—Indolencia de los agricultores.

QUEMU QUEMU, Noviembre 19—Ha sido bien acogida aquí la idea lanzada por el doctor Juan Ala, de fundar por suscripción popular, una sala de primeros auxilios.

—Con motivo de la terminación del año escolar, el director de la escuela local, invitó al vecindario á presenciar las clases públicas que se verificarán.

—Se comenta desfavorablemente la indolencia de que dan pruebas, los agricultores de ésta, al no comunicar al jefe de correos los peones que precisarán, ni interesarse en lo más mínimo sobre las disposiciones tomadas por el Ministerio de Agricultura, sin medir las funestas consecuencias que esta negligencia les puede ocasionar, dado el estado de las sementeras que están en inmejorables condiciones.

Se espera un rendimiento superior á toda ponderación.

La muerte de Recalde — Antecedentes policiales

VICTORICA, Noviembre 19 — Con motivo de la muerte de Recalde, efectuada por el señor Pablo Capdeville, hijo del fundador del pueblo mencionado señor Alfonso Capdeville, actualmente se instruye el sumario en Santa Isabel, á 35 leguas de este pueblo, jurisdicción de aquella comisaría.

Sobre Recalde, por otro nombre Timoteo González, se viene tejiendo la historia de un famoso bandido, cuando no fué tal.

En mis informaciones á ese diario, del pasado Agosto, informé de la muerte del oficial de policía Jerónimo Rodríguez y el agente Páez, pero como autor de esto hecho se señala á un Díaz que acompañaba á Recalde.

Hasta la fecha Recalde no había tenido resonancia ninguna en la región en que vivía, pero al perseguirse al autor del hecho que mencioné más arriba, se hacía lo propio con él.

Se comenta de diversos modos el hecho de que én seguida de la muerte del oficial de policía Jerónimo Rodríguez y del agente Páez, se desplegaron cinco ó seis comisiones de policía, que sumaban un total de 25 ó 30 hombres, perfectamente armados, en persecución de Díaz y Recalde, y resultaron inútiles todas las pesquisas que se hicieron á este respecto, durante un mes, más ó menos, hasta que ha venido hoy á morir uno de ellos á las puertas del vecino pueblo de Telén.

Esto da una idea de lo que es la policía de la Pampa y lo poco que se puede esperar de los elementos que la componen.

CHUBUT

Traslación de un inspector de escuelas

GAIMAN, Noviembre 19 — Vecinos de Gaimán, han solicitado al consejo nacional de educación que deje sin efecto la traslación del señor Marcelino Martínez, inspector de escuelas.

Igual pedido harán vecinos de Bryn Crown, Ebenezer, Tierra Salada y otros pueblos del Sur del territorio.

El señor Martínez hace siete años que se encuentra en el territorio y ha dado pruebas de competencia é imparcialidad.

Nuevo agente consular italiano—Prolongación de una línea férrea

GAIMAN, Noviembre 19 — Fué nombrado agente consular de Italia, con residencia en Puerto Madryn, el señor Julián Bolla, capitán marítimo, persona que goza de general estimación.

—Desde hace algunos días, una comisión de ingenieros está practicando estudios para la prolongación del ramal del ferrocarril hasta Boca de la Zanja, donde se bifurcan los caminos que conducen al Norte y el Sur del territorio.

Aprobados los estudios se comenzarán inmediatamente los trabajos.

Son treinta y cinco kilómetros.

MENDOZA

Restricción bancaria—Contrato aprobado — Animales para el Jardín Zoológico.

MENDOZA, Noviembre 19 — Continúa la restricción bancaria, sin causa alguna que la justifique, pues pocas veces las perspectivas de la cosecha han sido tan buenas como la actual.

Con excepción de los Bancos de la Nación y Español, las demás instituciones bancarias no acuerdan préstamos por más solventes que sean las firmas que los soliciten.

—Mañana regresará de San R

...cidos
...personal en el
...cuanto los numerosos
...su inscripción, el juez comu-
...ministro del interior que á los
...de la formación del padrón
...auxiliaría todo el personal
...que disponga para que el recargo
...extraordinario de trabajo no perjudicara la
...marcha del juzgado.
...Cuenta con cuatro empleados.

Va á ser poco menos que imposible el empadronamiento con un personal tan escaso, que deberá atender las tareas del juzgado, y del padrón electoral.

—Como anuncié anoche, el doctor Roldán dió la primera conferencia en el teatro Politeama.

El orador fué objeto de grandes ovaciones por el numeroso público que asistió.

Concurrieron numerosas familias.

Las divisiones de los autonomistas

CORRIENTES, Noviembre 19—"La Libertad" anuncia que fueron infructuosos los trabajos hechos por la delegación especial enviada á General Paz, para tratar de unir á los autonomistas de dicha ciudad, que se hallan divididos.

Los autonomistas disidentes que siguen las inspiraciones del senador Acosta, consideran el fracaso de esa gestión como un gran éxito de su propaganda, y anuncian que en breve se operará en tres departamentos igual división en el seno de los autonomistas.

El enrolamiento

SANTA LUCIA, Noviembre 19 — Hasta ahora se han enrolado más de dos mil quinientos ciudadanos.

Al fotógrafo no se le ha abonado todavía su trabajo.

Dice que se le deben mil doce pesos.

Se sabe que el Ministro de Hacienda entregó á esta región cincuenta mil pesos para los gastos del enrolamiento.

ENTRE RIOS

Reorganización del partido Radical—La exposición de Gualeguay—Instrucción de un sumario—Rebaja de pasajes para peones.

CONCORDIA, Noviembre 19 — Se encuentran aquí los doctores Miguel Laurencena, Miguel Coronado y Rogelio Araya y los señores Juan C. Paiz y Gregorio Morán, con el fin de contribuir á la reorganización del partido Radical.

Esta noche celebra una gran asamblea el partido Radical en el teatro Bellatena.

Hará uso de la palabra los doctores Laurencena, Coronado, Araya y Celesia y el señor Belisario López.

Se nota mucho entusiasmo.

—La comisión de la exposición ganadera-industrial de Gualeguay, se dirigió á los diarios para solicitarles su concurso para el torneo que se celebrará en los primeros meses del año próximo.

—Empiezan á entrar lanas de la actual cosecha.

Hasta ahora no dan precios los acopiadores.

—Se desarrolla en forma alarmante la Defensa Agrícola para instruir un sumario á un empleado acusado de estar complicado en contrabandos.

—Empezó á regir la tarifa especial en los ferrocarriles para los peones que vayan á trabajar en la cosecha.

La rebaja es de un 50 por ciento y si el número de trabajadores es superior á los que pueda llevar un tren, será de un 70 por ciento

—La municipalidad practicó una rigurosa inspección á la leche que se expende.

Mucha fué derramada por no encontrarse en condiciones.

—Se desarrolla en forma alarmante la tos convulsa, que ataca hasta las personas mayores.

Las próximas elecciones municipales—El juzgado de paz—Cursos especiales para maestros.

CONCORDIA, Noviembre 19—Empieza á despertar interés la cuestión municipal.

Un núcleo de personas invita á la asamblea que se celebrará el lunes para proclamar los candidatos á concejales.

—Debido al informe que elevó al superior tribunal el doctor Eduardo Monesca, que inspeccionó el juzgado de paz, fué suspendido el juez señor Eleodoro P. Lapalma, por ocho días, sin goce de sueldo, y exonerado el secretario, señor Enrique M. Danós, por haberse comprobado serias irregularidades en el desempeño de sus funciones.

Los diarios comentan la resolución y la aplauden.

—Continúan los exámenes en la escuela de comercio.

—Regresó á ésa el arquitecto señor Alberto Coni Molina, que vino para ver el terreno y luego confeccionar los planos para el teatro que se construirá en ésta.

—En los primeros días del mes próximo empezarán á funcionar los cursos especiales para maestros rurales.

Hay un regular número de aspirantes.

SANTIAGO DEL ESTERO

Ferrocarriles Central Córdoba y Central Argentino — El enrolamiento —Nuevos jefes políticos.

SANTIAGO DEL ESTERO, Noviembre 19 — Debido á la falta de cumplimiento por parte de la empresa del ferrocarril Central Córdoba á las ordenanzas sobre cercos y aceras, la municipalidad ha resuelto comunicar á la dirección de vías y comunicaciones esta omisión por parte de dicha empresa, antes de adoptar otras medidas.

El público también se queja del mal alumbrado que hay en la estación local, pues apenas sopla un poco de viento se apagan las luces y queda á oscuras.

Igual cosa ocurre en cuanto al alumbrado en la estación local del ferrocarril Central Argentino.

No será extraño que el día menos pensado haya que lamentar algún accidente por esa causa.

—Se continúa el enrolamiento en esta ciudad, con toda regularidad.

No se puede decir otro tanto de la campaña, pues se notan muchas irregularidades, principalmente en una oficina del distrito 66.

—Se dió principio á la construcción del edificio para la sucursal del Banco Español del Río de la Plata.

—El Poder Ejecutivo dictó un decreto, por el que se nombran los nuevos jefes políticos, de acuerdo con la ley del 11 del corriente.

No obstante disponer dicha ley que los jefes políticos sólo pueden ser reelegidos una vez, el de Salvina, señor Julián P. Martínez, ha sido nombrado por tercera vez.

—De distintos puntos de la campaña llegan noticias de haber caído una lluvia abundante.

Anoche también llovió regular en varios puntos y se produjo un notable descenso de temperatura.

ACTUALIDAD

Prueba documental

LA PRENSA sostiene que el Presidente de la República no es eficazmente secundado en sus sanos propósitos de regeneración política, por quienes, de cerca ó de lejos, comparten con él las ansiedades y responsabilidades de este solemnísimo momento histórico. La actitud, definitivamente juzgada, asumida en el debate de la ley electoral por el Ministro del Interior, consolida y comprueba nuestra tesis. Las calculadas, indefendibles trabas puestas al enrolamiento, y de las cuales es responsable el Ministro de Guerra, son otro decisivo argumento en nuestro favor, puesto que á las dificultades de carácter militar corresponden y acudirán con precisión matemática las omisiones del registro cívico.

De ello resulta que los secretarios de un Presidente que aspira á fundar su gloria de mandatario y ciudadano en el resurgimiento de la democracia argentina, al amparo de la más amplia legalidad y libertad electoral, son los primeros en dificultar la empresa, no oponiéndose abierta y resueltamente á ella, cual correspondería á adversarios decididos y valerosos, sino en la más peligrosa de las formas posibles: confesando públicamente que la acatan y propician, pero dejando rodar la bola, contemporizando con el mal, procediendo como quien sabe que es locura oponer diques de arena al torrente embravecido ó declaraciones principistas á vicios que suponen arraigados para siempre en la médula nacional.

A las pruebas que hemos aducido se agrega en este momento una de índole documental, tan abrumadora é irrebatible, que será ciego voluntario quien no vea y palpe su enormidad y trascendencia. Nos referimos á los telegramas cambiados entre el Presidente de la Nación y el de la Liga del Sur, doctor Lisandro de la Torre, que vieron la luz ayer, y cuyo comentario se impone á la primera lectura. Esos despachos transparentan una sofisticación, revelan la existencia de engañadores y engañados; ponen en evidencia que los ejecutores materiales de un pensamiento siguen rumbos opuestos al que les señala quien lo concibió. Esto es la conspiración dentro de casa; la mina puesta bajo los cimientos por manos consideradas amigas.

Duro será lo que decimos, pero de los hechos continuados ó sistemáticos, eso es lo que resulta. Veamos, si no, lo que expresan los telegramas: la Liga del Sur denunció deliberadas transgresiones de la ley de enrolamiento, y ofreció comprobarlas, si se mandaba instruir un sumario. Concluído éste en forma tan imperfecta que obliga á mandarlo rehacer, el doctor Sáenz Peña observa con asombro que el acusador, el más directamente interesado, no aportó luz alguna, ni siquiera se presentó á declarar con el fin de esclarecer los hechos. Su extrañeza se manifiesta en estas líneas: "Debo creer que alguna causa imprevista le ha impedido concurrir, y espero que en esta nueva ocasión, querrá contribuir usted, con su asistencia, á los esclarecimientos que tengo ordenados."

El así interpelado había contestado anticipadamente al reproche, poniendo telegráficamente en conocimiento del Ministro de Guerra que, á pesar del aviso recibido del Presidente de la Nación y de haber transcurrido una semana desde la iniciación del sumario, no le habían llamado á declarar ni accedido á su solicitud "de ver los registros de enrolamiento para concretar los nombres de los enrolados fraudulentos." La nueva denuncia concluía con esta demanda: "Solicito la intervención del señor ministro, para que se instruya con la urgencia que el caso demanda, el sumario ordenado"; ¡y el sumario es, ni más ni menos, el recibido y devuelto á causa de sus imperfecciones por el primer mandatario del país!

Si esto no se llama en castellano "una burla", sería menester buscar una frase equivalente en el diccionario de los sinónimos. ¿A quién va dirigida y cuáles son sus víctimas?... ¡El Presidente, la provincia de Santa Fe, sus partidos, el país entero, los principios democráticos, los fueros inviolables y eternos de la justicia! ¿Quiénes son sus autores?... Los agentes del más alto magistrado de la República, los obligados á secundar sus propósitos, los encargados por él de dar cima á una obra patriótica, salvadora de las instituciones! El doctor Sáenz Peña debe hallarse sumergido en molestas cavilaciones, al ver y tocar la prueba de que no se le secunda.

Nosotros la presentamos á la consideración de todos los ciudadanos sinceros y convencidos; la *sometemos á* su anatema, sin que la exhibición de semejantes demasías amengüe nuestra fe en el triunfo de la buena causa. Ha resonado en los oídos de los sectarios y usufructuarios del viejo régimen, aquella voz de desolación que hizo estremecer en sus postrimerías al Olimpo pagano: "¡los dioses se van!"; es decir, en nuestro caso, "se van el fraude, las oligarquías, las imposiciones, la venalidad."

Ellos, los que á su sombra medraron, lo ven, lo presienten, y se parapetan y baten desde las últimas posiciones. Tendrán que abandonarlas; serán desalojados. Así lo exigen la gloria y el progreso institucional de la Nación Argentina.

Los comisarios de padrón

Pocos días hace, nuestro corresponsal en San Carlos Minas, provincia de Córdoba, hizo notar que el gobierno de aquel Estado había nombrado jefe del registro civil en el citado departamento, al comisario del padrón nacional, señor José Páez.

Las funciones que la ley confía á los comisarios de padrón son de tal naturaleza, que obligan á estos empleados públicos á mantenerse equidistantes de los partidos y del gobierno local, mucho más en provincias como la de Córdoba, en la cual el gobierno, con sus prácticas, no hace misterio de su actitud contraria á la voluntad electoral del pueblo, ni se esfuerza por desvirtuar el cargo permanente de que las dependencias oficiales del gobierno central hacen de comités políticos en los departamentos.

El comisario del padrón en Minas no puede ser, á la vez, empleado del Ejecutivo provincial, acusado de elector, y funcionario de una ley nacional contraria á los propósitos, á los deseos y á las costumbres de aquel gobierno; y no puede serlo, por la sencilla razón de que no es posible servir al mismo tiempo intereses tan contrapuestos como son los de las oligarquías fraudulentas y los de la democracia y la libertad.

Los empleados públicos que, en aquel ó en cualquier otro Estado argentino, no se someten á las costumbres electorales de sus gobiernos, pagan su rebeldía con la exoneración inmediata. Y nadie ignora esto en las provincias; de modo que el nombramiento de jefe del registro civil de Minas, y la aceptación del cargo, tiene algo así como de cosa convenida, pues el favorecido ha sido ya empleado provincial en Córdoba, jefe político del expresado departamento, esto es, especie de presidente del comité político oficial de ese punto, encargado de ganar todas las elecciones; sabe bien, entonces, cómo se recompensa electoralmente el beneficio de un cargo público interesado.

Fuera de estas observaciones que conviene tener en cuenta á los fines de la independencia necesaria para asegurar la mayor corrección posible en las actuaciones de los comisarios de padrón, debemos formular otras igualmente atendibles y reveladoras, pertinentes en el caso que nos ocupa. Los comisarios de padrón deben ser personas cuyo nombramiento sea prenda de legalidad para los ciudadanos. El han sido empleados, su hoja de servicio no debe acusarlos, sino recomendarlos á la consideración pública, pues los partidos quieren ejercitar sus derechos políticos con la confianza en que no serán burlados por los encargados de velar por el fiel cumplimiento de la ley.

Según nuestro corresponsal en Minas, el comisario de padrón en aquel departamento, fué jefe político del mismo, y se lo exoneró en 1904, no por haberse negado á correr del comicio á los opositores al gobierno elector de entonces, sino—dice el decreto de destitución—"atendiendo la solicitud de los vecinos del departamento Minas, en la que piden que se cambie al jefe político, que, por las tarjetas que expresan, dicen que ha perdido el respeto, la estimación y la confianza de ellos".

Basta recordar este fundamento de exoneración, para explicarse la actitud de la oposición al gobierno de Córdoba, en el departamento citado. Se abstendrá de entenderse con el comisario nombrado.

Este hecho obliga á reflexionar respecto de los nombramientos de comisarios de padrón efectuados en todas las provincias. Quién sabe cuántas sorpresas aparecerían si se hiciera una investigación acerca de las vinculaciones políticas, de los antecedentes ídem y de las condiciones que adornan á cada uno de esos funcionarios. Podría llegarse acaso á la conclusión, de que la inmensa mayoría de los mismos, son voluntades electorales de los gobernantes regionales, personificadas en los comisarios de padrón.

Anotamos la conveniencia de la investigación. El hecho es por el momento aislado, pero puede universalizarse y estos son los momentos apropiados para sentar jurisprudencia.

Las tarifas ferroviarias del Estado

El Estado nace actualmente una línea férrea desde San Antonio al lago de Nahuel-Huapi. De esta línea se ha librado ya al servicio público un buen trozo.

La tarifa impuesta para el transporte de productos ha levantado un vivo clamoreo entre los comerciantes y pobladores de la región. Las mercaderías cargadas en San Antonio con destino á Corral Chico (218 kilómetros), deben pagar 41.42 pesos la tonelada.

Esta tarifa, según aseguran los comerciantes y hacendados, es tres veces más alta que la del ferrocarril del Sud.

"Este mismo transporte—agregan,—haciéndose por carros en épocas normales, cuesta cincuenta pesos la tonelada. Si se añaden los gastos de conducción á las estaciones, resulta ventajoso hacerlo por carros."

En nuestro medio político y gobernante se ha generalizado la idea de que el Estado debe emprender la ejecución de líneas férreas en aquellos puntos á los cuales no llega aún la acción del capital de las empresas. La línea del Estado viene á ser así la vanguardia del movimiento poblador en los desiertos.

La teoría es excelente, y, además, la única posible, pues el capital privado no se aventura á correr los riesgos de ser el iniciador de la vida en la soledad. Pero si una vez hecha la línea por el Estado, las tarifas de transporte son tres veces más caras que las establecidas por las líneas particulares, resultará que los productos, similares á los que éstas últimas arrastran, no podrán competir en los mercados de consumo. La consecuencia es evidente: la línea del Estado no llenará los fines propuestos al emprenderla.

Es indiscutible que el interés del capital invertido en una línea oficial tiene que salir del transporte. No es menos cierto, sin embargo, que el tráfico no puede desarrollarse sí desde el comienzo pesa sobre él una tarifa abrumadora.

Sabido es que al llegar el ferrocarril á un punto despoblado, las actividades agrícolas y pastoriles se inician lentamente, con mucho temor y cautela, porque no todas las dificultades que ofrece el medio físico, la naturaleza cruda, se vencen al punto con la llegada de la vía férrea. Los nuevos pobladores, gente, por lo común, de poco capital y escasos medios de acción, han de luchar con múltiples obstáculos antes de que su trabajo sea reproductivo.

No basta, por lo tanto, hacer la línea. Es igualmente necesario que la baratura del transporte aliente las primeras iniciativas colonizadoras, débiles en su nacimiento por las circunstancias que hemos apuntado de modo sintético.

La vida de la línea está unida, depende, mejor dicho, de la vida de la región que atraviesa. Si el trabajo y el movimiento poblador no se desenvuelven, la línea está muerta, malográndose el esfuerzo del Estado para llevar la colonización al desierto.

MOVIMIENTO POLITICO

La situación de Catamarca

Se encuentran en esta capital el señor Juan J. Ibáñez, presidente de la Unión Popular, de Catamarca, y el ingeniero Manuel Soria, de la misma agrupación política.

Estos señores han venido comisionados por su partido para presentar al Ministro del Interior un memorial, en el que se hacen graves cargos al gobierno de Catamarca por su intromisión en los asuntos electorales, contrariando así el programa presidencial.

Uno de los cargos que contiene el memorial se refiere especialmente á los vicios del padrón electoral provincial, con el cual no es posible, según afirman, realizar las elecciones próximas de gobernador y vice de la provincia.

Estos señores visitarán hoy al Ministro del Interior y le harán entrega del memorial, al mismo tiempo que explicarán el estado por que atraviesa actualmente aquella provincia.

Unión Nacional

Esta noche se llevará á cabo en la circunscripción 6 una asamblea, con objeto de dejar constituído el subcomité de la parroquia de San Carlos Sur.

La reunión se efectuará en el salón Rivadavia 3350, y en ella se nombrarán las comisiones que han de tener á su cargo los trabajos para las próximas elecciones municipales de la capital.

El comité de la Unión Nacional de la circunscripción 12, que comprende las parroquias de la Concepción y San Telmo, ha resuelto reunirse todas las noches, en su local, Estados Unidos número 743.

Este comité quedó constituído en la siguiente forma: presidente honorario, Enrique Bonifacio; presidente, coronel Zoilo L. Pifleyro; vicepresidente primero, Nicolás Casarino; vice segundo, Juan P. Cabrera; secretarios, Camilo Destra, Eleodoro Lara, Arturo Raffo y Luis R. Cabrero, y 150 vocales.

Unión Cívica Radical

CIRCUNSCRIPCION 12a.

El próximo jueves, á las 3 de la tarde, será realizada en el local de la asociación Mariano Moreno, Santiago del Estero 1243, la asamblea pública organizada por el comité radical de la circunscripción 12a., en cuyo acto tomarán posesión de sus cargos las nuevas autoridades electas en la asamblea del 29 de Octubre último.

Unión Comunal

PROCLAMACION DE CANDIDATOS

Hoy, á las 5 de la tarde, se reunen, en el salón de la calle San Martín 42, los convencionales de la Unión Comunal, para hacer la proclamación de los candidatos á concejales municipales, que sostendrá el partido en las elecciones del 26.

Varias son las listas que hemos tenido ocasión de ver; pero según hemos podido averiguar, cuenta con más probabilidades de triunfo la formada por los siguientes caballeros: José Guerrico, Bernardo Duhalde, Sylla Monsegur, Eduardo F. Maglione, José Irlarte, Ricardo Massini, Antonio Zolezzi y Juan M. Pastorini.

Unión Cívica

Para esta tarde, á las 5, están citados en el local de la calle Lavalle 673, las comisiones directivas de comités seccionales de la Unión Cívica, en la provincia de Buenos Aires.

La reunión tiene por objeto considerar el pliego de declaraciones que el partido hará á sus correligionarios de la provincia, y ponerse de acuerdo para dar comienzo cuanto antes á los trabajos de reorganización de los comités vecinales.

Asuntos santafecinos

Se dice en los círculos políticos que un personaje santafecino, recientemente antes de embarcarse para Europa, manifestó al Ministro del Interior que convenía que las elecciones de la provincia de Santa Fe se realizaran en el mes de Marzo y con el padrón electoral nacional que se formará con la base del registro militar de enrolamiento, en la que piden que se tache

...Noviembre ...

...Ayer tarde ...
...Hacienda ...
...proyecto de ley sobre ...
...Protección á las ...
...Mayo, ...
...del mismo, nos hemos ocupado en otra oportunidad.

El Senado

El Poder Ejecutivo autorizó al Departamento Nacional de Higiene para invertir nueve mil cincuenta pesos en la adquisición de una nueva ...
...para el vapor "Jennet", destinado á la sanidad marítima y de cuyo ... abandonó el puerto La ... á hace varios meses.

Hasta la adquisición el Ministerio de Marina, por intermedio de la legación argentina en Londres.

Líneas telefónicas

Hasta ayer continuaban incomunicados los abonados de La Plata y 1.500 de esta capital, de la Unión Telefónica.

APUNTES PARLAMENTARIOS

La reforma electoral — Nuevas pensiones

La discusión en general de la reforma electoral, de que se ocupa la Cámara de Diputados desde hace quince días, parece que se prolongará todavía por dos ó tres sesiones más. Hasta ahora se ... anunciado tres discursos en ... Hasta ahora se ... defendido la ... en ... circunscripción, y en dos el escrutinio de lista, ó sea el sistema actual.

Se anuncian cuatro ó cinco discursos más, unos en favor de la lista incompleta y otros en favor de la circunscripción y, como, por lo general, todos los oradores usan de la palabra con mucha extensión, el debate no terminará, probablemente, hasta la sesión del viernes, porque á los discursos que se anuncian hay que agregar todavía las contrarréplicas de los miembros de la comisión de negocios constitucionales y del Ministro del Interior.

Se dice que en la sesión de hoy hablarán los diputados Olmedo y Mujica.

—

El Poder Ejecutivo ha votado las siguientes pensiones:

Sara Espinosa, María P. de Robledo, Martina Larrao, Garmendia de Rúa, Emilia N. de Torres, Emilia Peregorri, Benita Díez Moris, Juana G. de Berranti, María Beltrán Simó, María D. Aráoz, Enriqueta Bohnver, Isabel M. Núñez, Adela Hermenegilda Urdinarrain, Isabel C. de Delor, Elvira Barbeito de Adaro, Elena C. de Penna, Quintina S. de Silveira, Semira Quiroga, Francisca A de Fernández, María C. P. de Goyret, Sara F y Alicia I. Amaya, Laura Piandó, Elena S. de Azcurrain, Angela A. de Sundbland, Pastora Pita de Satyrie, Carolina Chiclana, Carmen Paredes, Gustavo Mendez, Concepción Díaz de Vivar de Cavia, Tomasa López, Rafael Guzmán, R. Sala, I. A. de Slohis, Luisa, Bonorino, R. J. Salguero, R. R. de Prudant, D. Q. de García, J. F. de Miranda, J. Márquez, E. M. de T. Bovo, Lorenza A. de Vigni, Rosa G. de Molina, F. D. de Herrera, M. L. P. de Casabón, A. F. Oro de González, A. y M. Bonorino, R. J. Salguero, R. J. R. de Cavias, B. N. de Amaya, M. T. y M. M. P. Olivera, M. E. de Acuña, E. B. de Alsina, F. S. Mendoza, R. y J. Quintana, E. C. Delgado, N. Sagasta, A. J. de Carballido, F. y C. Lamela, E. D. de Querido, M. y E. Maciel, E. J. de Matorras, M. N. de Navarro, L. Suárez, P. C. de Garavalino, M. A. G. de Varela, A. Larguier, R. O. de Figueroa, E. M. de Matías, S. G. de Guidi, F. Pérez, Rosario L. de Esquivel, A. J. I. y M. A. Oyuelo, J. M. de Pussio, O. O. de Wright, S. Escobrar, M. E. Curth Hidalgo, R. y F. Parelta, P. E. y R. Maldenado, R. C. de Mallo, P. Rodríguez, F. L. de Guerri, J. E. Lista, E. C. de Cortés, F. Fundinigui, E. de Ascasubi, R. P. de Galindez, R. Miuto, C. Villa, T. H. de Ballard, E. M. de Monant, M. E. Guerrico, E. G. Lista, C. M. de Nogueras, J. V. de Oleda, L. de Selter, E. G. de Ruiz, Huidobro, M. I. de Candevilla, y V. Ilusiart, J. V. de Sueldo, E. C. y L. N. Gutiérrez Castañeda, S. R. de Gordillo, J. H. de Segui, M. S. Almeida, J. V. de Fernández, M. E. Fernández, J. A. de Quiroga, F. Adaro, F. V. de Urquiza, E. F. de Vergara, para sus hijos menores; I. V. de Moreno, J. Acosta, N. Ríos, Carmen A de Alsina y B. Alsina.

DOCTOR JOAQUIN MURTINHO

† EN RIO DE JANEIRO

Ha fallecido en Río de Janeiro el doctor Joaquín Murtinho, una de las personalidades más descollantes del vecino país, que ocupó en diversas posiciones los más altos puestos públicos, en los cuales puso de relieve las dotes de su vigorosa inteligencia y de su bien templado carácter.

La personalidad del doctor Murtinho se destacó no solo en la lides políticas de su país, como un elemento decisivo, sino que en los dominios de las ciencias sociales se reveló un estadista de genio. Una de sus obras, la memoria que presentó al final de un año financiero, como ministro de Obras Públicas y Caminos, durante el interinato del vicepresidente don Victorino Pereyra, le valió un autógrafo de su gran maestro Herbert Spencer, lo que demuestra hasta que punto fué fecunda la labor de potente mentalidad de estadista y hombre de gobierno.

Inició su carrera política como senador por el estado de Matto Grosso, poco tiempo después de proclamada la república y desempeñó durante toda la administración de Campos Salles, la cartera de Hacienda del gobierno federal del Brasil, habiendo sido antes ministro de Industrias. Fué un médico famoso por sus éxitos clínicos, ingeniero civil y catedrático en la escuela politécnica de Río de Janeiro.

ASILO DULCE NOMBRE DE JESUS

SU NUEVO EDIFICIO

Colocación de la piedra fundamental

A una fiesta lucida é interesante, dió ayer lugar la ceremonia de la bendición y colocación de la piedra fundamental del nuevo edificio de internados gratuitos del Asilo Dulce Nombre de Jesús, que se levantará en el terreno ubicado en la avenida Independencia esquina Urquiza.

Una selecta y numerosa concurrencia, de damas y señoritas de nuestra sociedad, ocupaba totalmente el sitio destinado al acto, el cual se hallaba profusamente engalanado con gallardetes y enseñas nacionales.

Estaban presentes, también, muchos caballeros y sacerdotes, y el total de los alumnos del asilo, que es de trescientos sesenta, entre niños y niñas.

Poco después de las 4.30 de la tarde, hora señalada para la realización de la ceremonia, el arzobispo, doctor Mariano A. Espinosa, impuso su bendición á la piedra fundamental de la obra y acto seguido la presidenta de la institución y donante del terreno, señora Elena Torres de Muñiz, hizo uso de la palabra y explicó el desarrollo y progreso alcanzado en poco tiempo por el asilo Dulce Nombre de Jesús, siendo de ello la prueba más evidente, el suntuoso edificio que en breve se levantará allí.

Habló luego el señor Mario Gorostiaga, quien, en un elocuente discurso, puso de relieve la labor desplegada por las damas que patrocinan la obra y dedicó á ésta especiales palabras de alabanza.

Después se labró el acta de estilo, la cual fué firmada por el arzobispo Espinosa, las damas de la institución, algunos religiosos dominicos y la señora Mercedes Baudrix de Unzué y el doctor Luis Ortiz Basualdo, en su carácter de padrinos de la ceremonia.

Luego, los invitados pasaron á un salón, convenientemente dispuesto, donde se los obsequió con un "lunch".

La fiesta fué amenizada por la banda de música del regimiento 10, de artillería, y terminó cuando las 6 de la tarde

NOTICIAS VARIAS

Administración de impuestos internos

La administración de impuestos internos anuncia que el ministerio de Hacienda ha aprobado el proyecto de ley sobre ... de los anticipos de que ... del cual nos hemos ocupado en otra oportunidad.

El Senado

El Poder Ejecutivo autorizó al Departamento Nacional de Higiene para invertir nueve mil cincuenta pesos en la adquisición de una nueva ... para el vapor "Jennet", destinado á la sanidad marítima y de cuyo ... abandonó el puerto La ... á hace varios meses.

Hasta la adquisición el Ministerio de Marina, por intermedio de la legación argentina en Londres.

Líneas telefónicas

Hasta ayer continuaban incomunicados los abonados de La Plata y 1.500 de esta capital, de la Unión Telefónica.

EL DIA SOCIAL

EN HONOR DEL DOCTOR URIBURU

La demostración de ayer

Bajo todos conceptos simpática y respetable fué la demostración con que los amigos del doctor José Evaristo Uriburu celebraron ayer su natalicio en la avanzada etapa de los 80 años. El homenaje correspondió á su elevado propósito.

La casa de la calle Arenales se vió desde la mañana llena de amigos. Las flores de cariñosa ofrenda le rodearon adornando sus salas con artísticos ramos, delicado obsequio de la amistad.

A las 4 de la tarde empezaron á llegar los caballeros de la comisión organizadora del homenaje, haciéndole entrega de la placa, que momentos más tarde ofreció el doctor Quirno Costa.

El doctor Uriburu, que se hallaba rodeado de personas de su familia y amigos, estaba tan íntimamente satisfecho como conmovido.

Su casa era una romería. En la calzada las bandas militares tocaban marchas y dianas, mientras formaba guardia de honor un escuadrón del regimiento de granaderos á caballo, y grupos de pueblo se detenían asociándose á la fiesta.

El Presidente de la República envió su saludo con edecanes de la casa militar y se hizo presente en la fiesta por intermedio del Ministro del Interior, doctor Gómez.

Cuando se hallaban ya todos los ministros de Estado, otras autoridades, la comisión y numerosos caballeros, el doctor Quirno Costa, en el salón principal de la casa, dirigió la palabra al doctor Uriburu.

Damos algunos fragmentos de su discurso:

Vienen á vuestro respetable hogar los viejos y los jóvenes para tributaros el justo homenaje de simpatía y de reconocimiento por vuestras virtudes y patriotismo probados en más de medio siglo de servicios á la nación.

Habeis ocupado los más altos puestos públicos, sin que jamás faltara á vuestro espíritu el sentimiento del deber, ni en momentos solemnes esa cualidad que os caracteriza, muchas veces puesta á prueba en presencia de los azarbatos del patriotismo exaltado. Hombre de Estado prudente y firme, supisteis vencer las dificultades que tuvo que afrontar vuestro gobierno en diversas épocas.

No ha corrido mucho tiempo desde aquellos grandes entusiasmos de inquietudes, de presagios terribles ante la proximidad de una lucha sangrienta entre dos pueblos hermanos que le más fueron vencidos, dispuestos á jugar en presente y su porvenir á los azares de una guerra.

Ocupaba entonces la presidencia de la nación este anciano, venerable que, su gobierno se había preparado de la República para defender con energía el honor y su derecho, sin que dejara de abrigar en su espíritu el sentimiento de la paz, ideal supremo que robustecía la opinión de hombres de gran figuración en nuestra patria y llenos de inolvidables servicios.

Era presidente de Chile el distinguido marino don Jorge Montt y su país como el nuestro era impulsado á la guerra, preparado como estaba para afrontarla en cualquier momento, pero el presidente de Chile, como el presidente argentino, no olvidaba los beneficios de la paz y se sentía también sostenido por muchos patriotas bien inspirados.

Refirió entonces el doctor Quirno Costa la actuación que le cupo al doctor Uriburu, sellando los pactos de Mayo.

Agregó en seguida:

Cuando contemplamos los grandes progresos realizados desde entonces, la grandeza de la República, el renombre adquirido en el mundo, la estrecha unión en que vivimos con nuestros viejos aliados de tiempos memorables, y vemos encaminados los dos pueblos á sus grandes destinos; cuando no ha quedado un solo hombre en uno y otro país, cualesquiera que hayan sido sus opiniones que no se haya incorporado con decisión y patriotismo á esta obra de unión que vive y vivirá para honor y bien de todos, doctor Uriburu, podemos deciros, y lo digo en nombre de los que me han designado para dirigiros la palabra, que vuestra política ha sido fecunda en bienes para la América del Sur y que la reconciliación de los dos pueblos que honran el nombre americano, permite que pueda repetirse en uno y otro este apotegma: Esa política triunfante ha sido el abrazo de la paz y la victoria.

Terminó el orador formulando votos por la larga vida del doctor Uriburu.

En seguida que se apagaron los aplausos, se adelantó el doctor Uriburu y habló así:

Mi primera palabra debe ser destinada á dar expresión al íntimo sentimiento de gratitud por vuestra prodigalidad generosamente, que en épocas anteriores me tocó la suerte de prestar á nuestro país algunos servicios, á los que vuestra benevolencia atribuye importancia y que de todas maneras, su reconocimiento deja compensados.

No debo omitir, en la presente ocasión, que al apreciar el mérito de los mismos servicios, hay que asignar la parte que corresponde á mis distinguidos colaboradores.

Al terminar este párrafo se sintió tan conmovido el anciano hombre público, que no pudo continuar su discurso.

Pidió entonces al Ministro de Relaciones Exteriores, doctor Bosch, que había sido su secretario en su época de gobierno, que continuara leyendo las frases con que agradecía el homenaje.

Prosiguió entonces el doctor Bosch:

Esta manifestación, que me honra, mencionando mi nombre, no reconoce como causa generadora de su acción el propósito de prestigiar personalidades políticas ó otro igualmente subalterno, obedeciendo únicamente al impulso patriótico de la opinión pública, que no está muerta ó aletargada como la suponen los escépticos y que quiere mostrar su aptitud para presentarse á ocupar el lugar prominente que le corresponde cuando la ocasión la requiere; para ello puede contar con la garantía que ampara el ejercicio de las libertades públicas.

Se refirió en seguida, á esta clase de movimientos de la opinión:

Agregó después:

Los adelantos que se observan en este orden son lentos, pero apreciables, aunque no guardan relación con el asombroso progreso material que el país ostenta. Uno y otro asegurán su curso ascendente, favorecidos como hasta aquí por la paz interna y externa, que no hay temor de que sea interrumpida mientras se mantenga el prestigio de nuestra política tradicional de justicia y de lealtad internacional que nos vale la tranquilidad en el hogar al par que la simpatía y la amistad de los pueblos con quienes cultivamos relaciones de intereses ó de simple cortesía.

Rige esta política, entiendo que ha evitado al país, desde la presidencia de la República, dificultades y complica-

Lola Tallberg

Valladares, señora Dolores Crespo de Feilberg con Juan Pedro Feilberg, Beatriz Feilberg de Acevedo y Carlos María Acevedo, Mercedes Valladares y Valentín Feilberg (hijo), Alicia Feilberg y Víctor L. Valladares, Fanny Feilberg y David Valladares, Aurelia Panelo de Padilla y Guillermo Padilla, María Errausquin Murga y Carlos Feilberg.

HIPODROMO ARGENTINO — En la reunión de ayer en este hipódromo, estaban las señoras:

Clara Cobo de Anchorena, Enriqueta Basavilbaso de Catelin, Emma Bousón de Achával, Amalia Font de Bilbao, Emma Basavilbaso de Benítez, Sara Mesquita de Madero, Alita Livingston de Luro, Elvira Matte de Cruchaga, Cipriana Sáenz Peña de Lerena, Elena B. de Day, Matilde Bollini de Battilana, Adela López de González, Emma Plátremera de Mezquita, María Eugenia Jáuregui de Zamboni, Mercedes Urburu de Artayeta.

Señoritas: María y Susana Ayerza, Angélica y Zulema Urdinarrain, Angélica Catelin, Mercedes López, Carlina Font, Benjamina Fernández, María Dorado, Isabel Livingston, María Felisa Battilana.

En el comedor del Hipódromo, el señor José Luis Acosta ofreció un almuerzo, al que asistieron las señoras:

Emma Acosta de Acosta, Sara Acosta de Pizarro Almagro, María Luisa Acosta de Victorica Roca, María Elena Victorica Roca de Roca y los señores: José Luis Acosta, Julio Victorica Roca, Severo Pizarro Almagro, Segundo Roca.

EN PALERMO—Muy animado se ve Palermo los domingos por la mañana.

Ayer paseaban á caballo la señora Josefina Ayerza de Segura, las señoritas Adela Frederking y Magdalena Peña Murga, y los señores Julio Peña, doctor Eliseo V. Segura y Marciano Hunter.

Estaban en las avenidas, á pie ó en sus carruajes, las señoras:

Laura Cartés de Guerrico, Julia del Carril de Viale, María Luisa Quintana de Rodríguez Larreta, Evangelina Obligado de Schóo, Josefina Unzué de Cobo, María Luisa Fauvety de Israel, Genoveva Lastra de Pellet, Leonor Stegmann de Pizarro, Lola Molina de Bermejo, Corina Buján de Benítez, Flora del Campo de Centeno, Susana Torres de Castex, Agueda Mezquita de Marcó del Pont.

Señoritas: Susana y Elena Castex, María Luisa Benítez, Mercedes Alzaga, María Elina Pérez, María Teresa Guerrico, Enriqueta, Laura y Lucrecia Salas, Elena Uriburu, Marta y Francisca Gilemes, Magdalena Ramos Mejía, Alicia y Esther Viale, María Luisa y Susana Rodríguez Larreta, Blanca Israel, Mercedes Peña Unzué, Ana María y María Elena Green, Josefina Moreno, María Elena Pellet, Magdalena y Lucrecia Gowland, Sara y Matilde Beguerie, Alcira Obligado, María Cristina Bustos Morón, María Esther Calvo, Leonor Pifiero Stegmann, Elotea Williams, Lola Bermejo, Angélica y Zulema Urdinarrain, Clara Josefina Maschwitz, Angélica Gómez Molina, Angélica, Flora y María Teresa Centeno, María Mendez, María Teresa y Celia Llambí, Mercedes Achával Lastra, Elvira Insaurraga, Agueda Marcó del Pont, María y Susana Ayerza, Catalina Pizarro.

ESCUELAS Y PATRONATOS—Para la función especial que se realizará mañana por la noche en el Palace Theatre, á beneficio de las colonias de niños débiles de la sociedad Escuelas y Patronatos, han reservado localidades las siguientes personas:

Carlos Meyer Pellegrini, Paul Maschwitz, Ricardo Cranwell, José Marcó del Pont, Gustavo Frederking, Benjamín Anchorena, Arturo Z. Paz, Miguel Pando, Ana Elía de Ortiz Basualdo, Eduardo Racedo, Belén T

PRESENCIANDO EL "GUIGNOL", EN LA FIESTA DE SAN FERNANDO

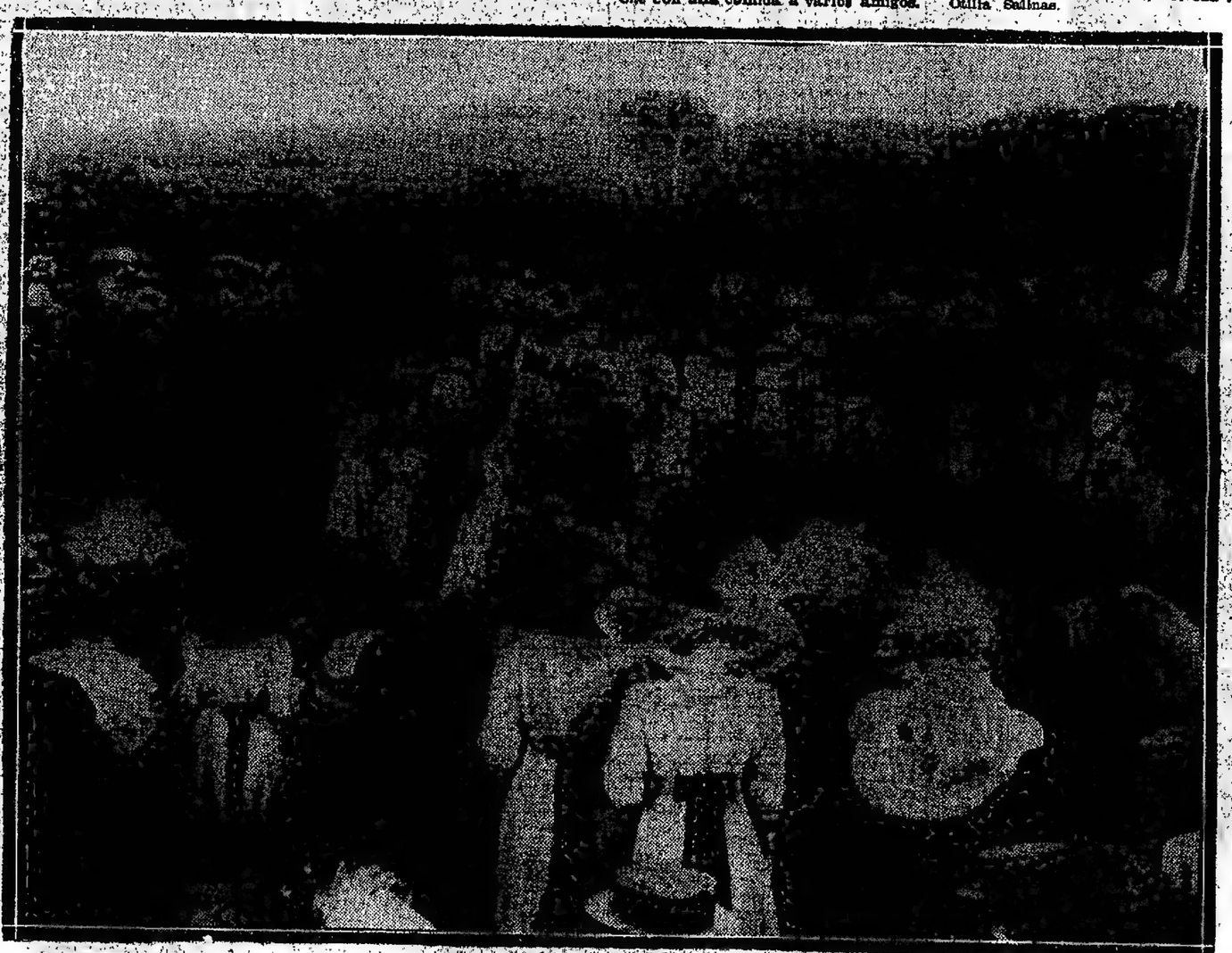

EL "GARDEN PARTY" DE AYER EN SAN FERNANDO—BAILANDO EL PERICON

Agustina y Ramona Navarro, Nélida Domínguez, Esther Calvo Mackinlay, Fanny Moss, María Méndez, Josefina Araña, Susana Dávison, María Rita Molina, Raquel Almeyra, María Luisa Mesquita, Albertina Larrigau, Marta y Carmen Sauzo, María Isabel Monse Casón, Graciella Martínez Rolón, Catalina y María Isabel Pizarro, Sara Montes de Oca, Arminda y Carmen Lusuriaga, Elina y Dora Encisco, Margarita y Concepción Mujica y Díez de Bonilla, Lola y Angélica Flores Pirán, Sara Beguerie, Elena y Sara Martinto, Clara y María Luisa Demarchi, María Esther Calvo, Esther y Belén del Campillo, Lucía de Bruyn, María Luisa Lynch Mosquera, Matutina Jones, Elisa Carina Tagle Mitre, Raquel Rodrigues Segasta, Juana y Rita Anchoreni, Ana María, y María Elena Green, Adela y Carolina Woodgate, Ana María y Teodosia Berraondo, Carmen Castro, Clara y Mercedes Massini, Dolly Mills, Obdulia, Albina y Josefa Rivero, María Teresa Vela, Carlina Mayobre de Green, Amalia Stegmann de Woodgate, Evangelina Castellanos de Campos, Manuela Arana de Berraondo, Julia Molina de Moreno, Clara Vidal de Massini, Carolina Benítez de Anchorena, Angélica Vela de Escriña Bunge, Isabel Requena de Cano, Josefina Cano de Piazzini, Silvia Mautiño de Jorge, Susana Torres de Castex, Clara Carranza de Maschwitz, Genoveva Lastra de Pollet, Saturnina Rigal de Bustos Morón, María Vivot de Moreno, Delia Gramajo de Bosch, Filomena Flores de Alvarez Calderón, Clara Saa Pereyra de Domingues, Alicia Tomkinson de Roca, Angela Storni de Schneider, Clara Marenco de Sáenz Peña, Cora Pasman de Christophersen, Ercilia Wilson de Arana, Estanislada Anchorena de Paz, Sara Calvo de Pérez, Sofía Serna de Molina, Blanca Lawson de Almeyra, Elisa Juárez Calman de Sauze, Carmen Pereyra de Sauze, María Edelmira Mones Cazón de Sacriste, Emilia Rolón de Martínez, Magdalena Jorge de Carelli, Emma Bousom de Achával, María Carmen Sala de Demaría, Amalia Font de Bilbao, Mercedes Barra de Maschwitz, Angela Ruiz de Robbio, Julia Obligado de Claypole, María Luisa Lacasa de del Valle, Celina Parravicini de Melo, Celia Cabral de Pasman, Luisa M. de Noetinger, Sofía Moss de Rodríguez Sarachaga, María Teresa Fynn de Farini, Blanca Fynn de Beazley, Marcela Duggan de Torres, María [illegible] Blanca del Carril de Solé, Petrona Cordero de Stuns.

señoritas: Matilde y María Magdalena García Calvo, Josefina Moreno, Eloísa Williams, Amalia, Elvira y María Elena Reyes, Angélica Catelin, María Elena y Josefina Villalonga, Adela Frederking, María Luisa Orma, María Cristina Méndez Terrero, Estefanía, Cora y Rosa de la Torre Campos, María Elena Underwood, Mercedes y Matilde Carranza Palacio Elena Peña Unzué, Florencia Quesada, Josefina y Susana Sicardi, Lía y Sara Rodríguez, Ofelia y María Rodríguez Egaña, Lucrecia Gowland, Magdalena Ramos Mejía, Mercedes Alzaga, María Elina Pérez, María Etelvina Palacios Costa, Celia Palacio, Blanca Jorge, Alina é Inés Frers, María Elisa Lynch, Hortensia y Emma Sundblad, Blanca Israel, María Celia y María Cristina Irigoyen Paz, Cora Viale Paz, Carmen Romero, María Luisa Kier, Esther y Lucrecia Labougle, Manuela, Carolina y Sofía Acosta, Delia Posse, Elena Malpelí Calvo, Agustina Arabéhety, Luisa, Carlota y Laura Arias, Elisa y Susana Niño, Blanca Schiaffino, Zelmira Ceballos Socas, Delfina y Sofía Galíndez, Rebecca y Mora Legutxamón, María de los Angeles, Lola y Angélica Schneider, Elena Peliet, Cora Maschwitz, Elina Carranza, María Cristina Bustos Morón, María Teresa Gondra, Elisa y Teodolina Bosch Alvear, Laura Amelia Carranza, Guillermina Achával Rodríguez, María Juana Martínez Villegas, Carmen Rosa Alvarez Calderón, Hortensia y Corina Berdier, Font, Benjamina Fernández, Susana y Elena Castex, María Alejandrina Elizalde, Delia del Carril, Agustina y Susana Costa Paz, Dora Seeber, Josefina Udaondo, María Luisa Benítez, Agueda Marcó del Pont, Irasema y Angélica Robbio, Julia, Susana y Sara Claypole, Rita Molina, Etelvina Costa Méndez, Susana del Valle, Virginia Pasman, Margarita y Rosa Crisol, Paulina Gowland, Sara Pasman, Magdalena Noetinger, María Gisell y Elsa Shaw, Josefina Solé, Stella Stuns, Josefina Molina Campos, Mercedes Urdánis, Dafné Webster, Encarnación Fragueyro.

BENEFICIOS — El martes 28 se efectuará en el Palace Theatre una función especial á beneficio de la conferencia de San Vicente de Paúl de las Catalinas.

Firman las invitaciones, las señoras:

Luisa Martínez del Carril, presidente; María G. de Guerrico, Elena Been, Josefina S. de Coelho, Mercedes Ll. de Derqui, Ramona Navarre, Delia S. de Lara, Laura Barañao, Paulina G. de Carballo, Francisca Madero de Lynch, Enriqueta O. de Racedo, Julio C. de Kelly, Isabel Eguren, Mercedes Barañao, Agustina Nazarre, María L. G de Villanueva, Laura Ruiz, Mercedes F .de Méndez.

Se atiende el pedido de localidades y pago de las mismas, en Corrientes 1847.

RECIBO — Con motivo de su regreso de Europa, la señora Mercedes Unzué de Quintana, recibirá esta tarde, á las 5, á sus amigas.

REUNION MUSICAL — La señora Amelia Cocq-Weingand ha invitado para una reunión musical que se realizará mañana á las 5, en casa de las señoritas de Berdier.

Se ha preparado un programa, en el cual tomarán parte, las señoritas:

Matilde Méndez, Josefina Ocampo, Mercedes Ocampo Paz, Marta Leloir, Clara Bullrich, Julia Bullrich, Juana Sáenz Valiente, María Luisa Bullrich.

También tomarán parte las señoritas Carmen Rosa Alvarez Calderón, Corina Berdier, Adela Ocampo y Carmen Adela Sánchez Elía.

EN LA SPORTIVA—Se realizó ayer ante numerosa concurrencia la fiesta organizada á beneficio de las señoritas aspirantes de San Vicente de Paúl de las Victorias.

El local de la Sociedad Sportiva congregó durante la tarde á muchas familias que presenciaron complacidas la partida de los globos y la largada de las cinco mil palomas de la sociedad colombófila.

Los globos estaban adornados con cintas y flores.

El globo "Argentino" fué el que obtuvo el primer premio. Iba adornado con el escudo argentino y los del Aero-Club y de la Sociedad Sportiva y la bandera nacional hecha con flores. Fué arreglado por las señoritas Isolina y Sara Monnet Mitre, Esperanza y Lola Lemoine, María Elena Zavalía, Carmen García, Julia y Manuela Ruiz Moreno, y María Andrea Rodeyro del Carril.

El globo "Condor" estaba adornado con crisantemos amarillos.

El "Patriota", estaba cubierto de rosas punzó y el "Huracán" con rosas y claveles blancos y rosados.

El ingeniero Jorge Newbery obsequió con un almuerzo en la Sportiva á las señoritas de la comisión.

DIPLOMATICAS — El ministro del Perú y señora obsequiarán esta noche con una comida á varios amigos.

DEMOSTRACIONES — El miércoles será obsequiado con una comida en el París Hotel, el doctor Tomás J. Rumi, con motivo de su nombramiento de profesor suplente de la Facultad de Medicina y de la obtención de la medalla de oro otorgada por la universidad, para el mejor alumno de su curso.

COMIDAS — Esta noche se realizará en la "rotisserie" Argentina la comida mensual de los socios del Aero-Club Argentino, con objeto de estrechar vínculos.

DESDE FLORES — Con toda actividad se prosiguen los trabajos iniciados por la comisión organizadora de la fiesta que se realizará el 30 del corriente en el Colón de Flores, á beneficio de la asociación de estudios literarios: "Almafuerte". Varios alumnos del conservatorio Labardén, prestarán su concurso.

Se pondrá en escena el entremés "El Beso", original del señor Leonardo A. Bazzano, presidente de la asociación.

La señorita María Luisa Astraldi, tendrá á su cargo un número de arpa.

La comisión encargada del programa terminará su cometido en la semana entrante.

El precio de los palcos ha sido fijado en 8 pesos y las plateas en pesos 1.20.

Hasta ahora han hecho reservar localidades las familias de:

Muscio, Gallegos, Mohr, Grillo, Scotto, Vergara, Nasswetter, Murphy, López, Chappo, Bazzano, Astraldi, Miranda, Stein, Serrano, Cobas, Angiuta, Cevallos.

—Se nota una pequeña mejoría en el estado de la señorita Octavia Scoto de Luna.

—Se ha fijado para Diciembre el enlace de la señorita Clorinda Descalzi con el señor José Castro.

—Es esperado de Río de Janeiro, el señor Casildo Boy.

—Enferma, la señora Blanca V. de Villamayor.

—El 23 del corriente, será consagrado el enlace de la señorita María Barabino con el doctor Manuel Benavídez.

—En breve, para Tucumán, la señorita Rosa Rodríguez Olliden.

—Restablecida la señorita Cándida Santa María.

DESDE MORON — En los salones del Club del Progreso se verificó anoche una interesante reunión, con motivo de ofrecer la comisión directiva una demostración pública de los adelantos que han obtenido los alumnos de las clases de ejercicios físicos.

Dió principio con dos asaltos de box, siguieron números de esgrima y lucha, bajo la dirección del profesor Piedracuéva y señor Aminrotti.

Terminado esto, cantó trozos de óperas el tenor Caballero, que fué muy aplaudido.

Se bailó buen rato.

Estuvieron las señoras:

Amalia B. de Cordiviola, Celina W. de Diekman, Carolina A. de Rodrigues, Lidia R. de Vincent, Ida B. de Hauret, Eduviges A. de Farías, María M. de Peluffo.

Señoritas: María Luisa, Esther, Estela y Sara González Podestá, Sofía y Esther Passo, María Beatriz y Elisabet Mambrú, Marta y Matilde Cejorló, Sara Julia Blair, señoritas de Fariña Reyes, María, Josefa y Carmen Prado, Elvira, Raquel, Leonor y Delia Olivera, María y Enriqueta Farías, María Elisa y Lía Peluffo, Antonina y Sara Casaballares, Petrona y Otilia Salinas.

DESDE MENDOZA — Domingo 19 —(Por telégrafo) — Partieron á esa los señores Leopoldo Frías, Miguel Piñeiro Sorondo, Cicerón E. Aguirre, Roberto Videla.

—Para esa con objeto de embarcarse para Europa, el doctor Alfredo Metraux y señora.

—Mañana se efectuará el enlace de la señorita María Luisa Gaviola con el señor Barraldo Victorica.

Este será obsequiado esta noche con un banquete en el Club de Gimnasia y Esgrima.

CAMBIOS DE RESIDENCIA — Llegadas: — De Córdoba la señora Clara Aparicio de Moyano, quien regresará nuevamente en compañía del señor Edmundo Moyano Aparicio y su señora María Zelvira Martín Posse.

VIAJEROS — Llegadas—Regresaron de Europa, la señora Ana Browne de Lacroze y familia, Héctor F. Casares y señora Mercedes Bullrich.

—Ayer regresó de su viaje al Paraguay el doctor Adolfo R. Soler. Según las noticias telegráficas, el distinguido viajero ha sido muy festejado en la Asunción por sus numerosos amigos y correligionarios.

Salidas: — En el vapor "Zeelandia" partió para Europa el profesor Gregorio Aráoz Alfaro, en compañía de su esposa é hijos.

El doctor Aráoz Alfaro visitará París y otras capitales, donde recogerá impresiones en materia de enseñanza que á su regreso tratará de implantar en nuestra universidad.

El viajero estará de regreso á fines de Marzo.

Numerosos amigos y colegas se reunieron á bordo á despedirle.

—Ayer para Montevideo, el doctor Ricardo Levene y el señor Eugenio Peyloubet (hijo).

—En breve se ausentarán para Chile los señores Roberto Campos é Ignacio Méndez.

ENFERMOS — Sigue delicado, el señor Joaquín Chas.

—En el mismo estado delicado, la señora María Rufina Reynolds de Garmendia.

—Se halla enferma la señorita Cora Fauvety.

—Mejor la señora Aurelia Madero de Uriburu.

—Sigue un poco mejor la señorita Berta Achával.

NECROLOGIA — Fueron inhumados ayer en el cementerio del Norte los restos del doctor Luis F. Clusellas. En la iglesia del Pilar se ofició una misa de cuerpo presente.

—Hoy se dirán misas en la iglesia San Miguel, por el alma de la señora Ana Molina de Huergo.

—Tendrá lugar hoy en la iglesia San Nicolás un funeral por el descanso de la señora Rosario Z. de Zambonini.

ARTE Y TEATRO

Apolo—La compañía de este teatro estrenará hoy una obra del señor Carlos M. Pacheco. Se trata de una comedia en un acto cuyo título es "El alma á la espalda".

Concierto—El pianista y compositor argentino señor Armando Chimenti dará esta noche, en el salón de la Sociedad Filantrópica La Argentina, su anunciado concierto de obras propias.

Comedia—Se estrenará hoy en este teatro la opereta alemana "La casta Susana", arreglada para la escena española por José Paz Guerra y Amadeo Vives.

Marconi — La última opereta de Leo Fall, el autor de "La princesa de los dólares", vertida al italiano bajo el título de "La fanciulla delle bambole", ó sea "La niña de las muñecas", se pondrá en escena hoy por primera vez aquí.

NOTICIAS DE POLICIA

ACCIDENTE FERROVIARIO

Muerte de un niño

En las vías del ferrocarril Central Argentino ocurrió ayer un desgraciado suceso.

A la 1.10 de la tarde, una locomotora que á gran velocidad marchaba con destino á Retiro, al pasar por frente á la avenida Casares, arrolló á Juan Avivane, de 10 años de edad, arrojándolo á 20 metros de distancia. El niño falleció en el acto.

Varias personas que presenciaron el accidente, declararon que éste se produjo por imprudencia de la víctima, quien no quiso atender á los gritos que le daba el guardabarreras, Francisco Fernández, para que no cruzara las vías.

La policía de la sección 19a. recogió el cadáver y comunicó lo ocurrido al juez federal, doctor Jantus.

Avivane vivía con sus padres en la calle Dávila 556.

EN LA POLICIA

Las academias militares

El jefe de policía, general Dellepiane, implantó tiempo atrás, no sabemos con qué beneficios positivos, academias militares, las que se efectúan en el cuartel de bomberos, los martes y viernes de cada semana.

Estas academias tienen lugar en la azotea del mencionado cuartel, á pleno sol y no les conocemos más objeto que el de dar instrucción de táctica alemana.

Los oficiales inspectores tienen obligación de asistir á esas clases aun cuando acaben de abandonar el servicio, lo que constituye, desde luego, un recargo perjudicial porque les arrebata las pocas horas dedicadas al descanso.

Aparte de esto, ¿qué beneficio reportan á los oficiales inspectores esas academias? ¿Ó es indispensable saber táctica alemana para ser buenos cuidadores del orden público?

Creemos que el general Dellepiane haría muy bien en suprimir esas clases, que sólo sirven para divertir á los numerosos obreros de una fábrica cercana al departamento central, quienes festejan con aplausos y otros chistes los movimientos tácticos que en las azoteas hacen los oficiales.

Estas academias deben ser únicamente para la guardia especial.

DENUNCIA MISTERIOSA

Irregularidades inconcebibles

En la comisaría 35a. se presentó ayer á las 10 de la mañana Juan Hansen y manifestó, que siendo las 7, á inmediaciones del arroyo Maldonado y á raíz de una disputa, dió muerte de una puñalada á un hombre.

Inmediatamente, el comisario de la citada sección, acompañado de varios empleados, se dirigió al paraje donde el denunciante dijo había cometido el crimen, pero no hallaron absolutamente nada.

Interrogado nuevamente Hansen, incurrió en contradicciones y dijo que había obrado por venganza, y no recordaba el sitio dónde había muerto al hombre.

Como el presunto homicida se contradice en sus declaraciones, la policía cree que se trata de un demente.

Esta presunción no pudo ser comprobada á causa de que el médico de policía no había reconocido á Hansen hasta la madrugada, á pesar de haber sido llamado á las 11 de la mañana.

Irregularidades de esta naturaleza ocurren con marcada frecuencia y en varias ocasiones las hemos hecho notar, sin que se hayan preocupado de subsanarlas.

A las 2 de la madrugada nos informan de la comisaría mencionada, que se continúan las averiguaciones.

Hansen quedó detenido y rigurosamente incomunicado. Es belga, carrero, y tiene 35 años de edad.

LAS ARMAS DE FUEGO

DOS HERIDOS GRAVES

En la habitación que ocupa, calle Convención 387, el agente de la sección 17a. Carlos Delilova, examinaba ayer un revólver; por distracción hizo jugar el gatillo y se produjo un disparo, cuyo proyectil hirió á aquél gravemente, en la nariz.

La Asistencia Pública prestó los primeros auxilios á la víctima, la que fué trasladada al hospital San Roque.

Intervino en el accidente la policía de la sección 12a.

—En una habitación de la casa calle Brandsen 2490, á las 7.20 de anoche, Juan Amore se encontraba examinando un revólver.

Por descuido hizo funcionar el disparador y salió un tiro que fué á herir en la tetilla izquierda á su compañero de pieza Miguel Ginata.

La víctima fué curada de primera intención por un practicante de la Asistencia Pública, después de lo cual se le trasladó al hospital Rawson.

El médico de policía que reconoció á Ginata informó que la herida es de carácter grave.

Intervino en el accidente la comisaría 26a., deteniendo á Amore.

El caso fué puesto en conocimiento del juez de instrucción doctor Del Campillo.

HALLAZGO DE UN CADAVER

Pocos minutos después de las 6 de la mañana de ayer, Juan Parisi, inquilino de la casa calle Necochea 1473, en momentos en que salía á la calle, encontró en el zaguán, junto al umbral de la puerta, el cuerpo de un hombre.

Inmediatamente se dirigió á una esquina próxima donde dió cuenta del hallazgo á un agente de la sección 24a. Comprobada la denuncia, el gendarme requirió como de práctica la presencia del superior, concurriendo el oficial inspector D. Nobilia, quien tomó las medidas del caso.

Dicho empleado consiguió identificar al extinto. Era José Rivero, español, de 40 años de edad, soltero; carece de domicilio y de deudos.

Algunas horas después fué reconocido el cadáver por el médico de policía doctor Berra, quien informó que la muerte debe haber sido producida por un síncope.

La Asistencia Pública se hizo cargo del cadáver.

EN FLORESTA

¿ASALTO?

Los empleados de la comisaría 25a. hállanse ocupados desde la mañana de ayer en el esclarecimiento de un hecho ocurrido en una de las calles de esa sección.

Como á las 7 a. m. se presentó en la comisaría citada Luis Galante, y manifestó que siendo [illegible] de la madrugada, en circunstancias en que se dirigía á su domicilio, situado en la calle Bella Vista 641, al llegar á la esquina de Nazca y Gaona, fué atacado á pedradas por tres individuos desconocidos.

Agregó que en su defensa hizo dos disparos de revólver, los que atemorizaron á los asaltantes, quienes se pusieron en fuga.

Galante supone que los proyectiles hirieron á uno de aquéllos, pues lo vió tambalear antes de emprender la carrera.

El denunciante quedó detenido y se dió cuenta del caso al juez de instrucción, doctor Constanzó.

Algunos vecinos de los alrededores del sitio indicado por Galante dicen que más ó menos á la hora citada oyeron dos detonaciones de arma de fuego

El detenido es empleado de una casa de comercio.

Ebrio herido

Un vigilante de la sección 6a. detuvo anteanoche en la esquina de las calles Venezuela y Sáenz Peña, á Mauricio Ríos, porque se hallaba en completo estado de ebriedad.

Ayer, al volver el beodo á su estado normal, se quejó de agudos dolores en la clavícula derecha. Fué llamado un practicante de la Asistencia Pública, quien reconoció al detenido é informó que éste tiene fracturado dicho hueso, á consecuencia de un recio golpe.

Como Ríos no sabe explicar lo que le ha ocurrido, se practica una investigación sumaria á fin de esclarecer el hecho.

Choque de vehículos

En la esquina de las calles Azcuénaga y Córdoba chocaron un carro de la policía que llevaba seis presos, y otro, guiado por Juan Hussurimpe.

El primer vehículo resultó con la lanza rota, daño valuado por el conductor en 18 pesos.

Las víctimas del cuento

En la comisaría 7a. denunció David Toubín que dos individuos, en una de las calles de esa sección le estafaron mediante un ardid, dinero y alhajas por valor de 300 pesos.

Se procura dar con los acusados.

Atentado á la autoridad

El oficial inspector de la comisaría 9a., don Mateo F. Mansilla, al entrar en una casa de dudosa moralidad, para intervenir en una contravención, fué apostrofado y agredido á puñetazos y puntapiés por las mujeres Josefa Giervaldi, Nita Rebolatto y Teresa Marquesa.

Estas fueron dominadas con la cooperación de varios agentes, quienes las condujeron á la comisaría citada. Se les procesa por atentado á la autoridad.

Empleados infieles

Adolfo Gubitussi, dueño del almacén situado en la calle Rivadavia 3847, denunció en la comisaría 9a., que un empleado suyo, el que ha desaparecido, le defraudó la suma de 24 pesos, importe de una cuenta que cobró á un cliente.

Procúrase detener al acusado.

Robos y hurtos

Don Enrique Lezica, denunció en la comisaría 29a. que durante la madrugada anterior, penetraron ladrones á la casa que ocupa, calle Moldes 1920, y sustrajeron dinero, alhajas y ropas por valor de 200 pesos.

Se practican las diligencias del caso.

—A José Núñez, le hurtaron de su domicilio, calle Triunvirato 3348, dos caballos, valuados en 300 pesos.

Fué formulada la denuncia correspondiente en la comisaría 31a.

—Clemente Remiro, denunció en la comisaría 14a. que de la habitación que ocupa en la casa Paseo Colón 1037, le hurtaron 457 pesos con 27 centavos.

Acusa á una persona cuya detención se procura.

—Don José C. Uranga, puso en conocimiento de la comisaría 19a. que de la casa que ocupa en la calle Solís 1875, le hurtaron ropas y alhajas por valor de 950 pesos.

Se procura descubrir á los ladrones.

—En la comisaría 24a. denunció Domingo Gómez que, durante su ausencia, le hurtaron de una habitación de la casa calle Monsey 83, alhajas y dinero por valor de 230 pesos.

Ignora quienes consumaron el hecho.

—De la habitación que Manuela Dira ocupa en la casa calle Paraguay 931, le fueron hurtados algunos objetos, por valor de 210 pesos.

La damnificada denunció el hecho en la comisaría 13a.

De la casa calle Vidal 3615, fueron hurtadas alhajas por valor de [illegible]

—En el salón "Unione e Benevolenza" calle Cangallo 1368, en la madrugada de ayer, mientras se celebraba una fiesta, se produjo una cuestión entre varios jóvenes. Lucio Burgos aplicó un puñetazo á Luis Lemos, ocasionándole una contusión sobre el ojo derecho, y en seguida se puso en fuga.

El hermano del agredido, Francisco Lemos, persiguió á Burgos; al darle alcance, fué tomado á puñetazos por éste y resultó lastimado en el rostro.

La comisaría 3a. procura detener al culpable.

—Un individuo que huyó, después de un cambio de palabras con Pedro Viñas, agredió á éste con arma cortante, infiriéndole una herida incisa de carácter leve en la región epigástrica.

El herido fué curado en la Asistencia Pública. La comisaría 4a., recomendó la captura del prófugo.

El hecho ocurrió en la casa calle Chile 1253.

—Entre Damián Di Paula y Jorge Palmieri, se suscitó anoche un altercado por causas nimias, en la casa calle Luca 1304.

El primero descerrajó cinco tiros de revólver á su contrincante, sin dar en el blanco.

El agresor fué detenido por un agente de la comisaría 20a.

—En el almacén existente en la esquina de las calles Serrano y Gorriti, el dependiente del mismo, José Fernández después de un altercado con Jesús Ronco, arrojó á éste un vaso, hiriéndole levemente en la cabeza.

Fernández fué detenido por un agente de la comisaría 21a.

Efectos del alcohol

Por la calle Las Heras transitaba anoche, en estado de ebriedad, Benedetto Frasluetti; cerca de la esquina de Rodríguez Peña, dió un traspié, cayó al suelo y sufrió una herida de alguna importancia, en la cabeza.

Le prestó los primeros auxilios la Asistencia Pública.

Pericia de un motorista

En la calle Rioja, entre las de Agrelo y Venezuela, en momentos en que avanzaba un tranvía de la línea 15, conducido por Lázaro Grasso, cruzó la calle, corriendo, la niña Carmela Munxana, de 5 años de edad.

El motorista detuvo la marcha del vehículo, evitando así un accidente que pudo tener graves consecuencias. La menor resultó ilesa.

—Ante el juez de instrucción, doctor Ramos Mejía, prestó declaración el agente de la sección 5a. Ramón Ferreyra, que detuvo á Ramón Ferreyra, que detuvo á Ramón Ferreyra, que detuvo á

PROVINCIA DE BUENOS AIRES -- ADMINISTRACION, TRABAJO Y CULTURA

AVELLANEDA

SU IMPORTANCIA COMERCIAL E INDUSTRIAL

CULTURA DE LA POBLACION

Otros aspectos de su progreso

El corresponsal de este diario en la vecina ciudad de Avellaneda, acaba de realizar una gira por la misma con el fin de reunir datos y antecedentes que permitan apreciar los progresos realizados en los últimos años, á la vez que la labor de orden edilicio que ellos reclaman, para subsanar las deficiencias y satisfacer las necesidades del desenvolvimiento creciente de las fuerzas vivas que allí actúan.

Hacemos un resumen en seguida del acopio de información reunida por el mencionado colaborador.

La población de la ciudad y pueblos suburbanos comprendidos dentro de su jurisdicción, se calcula en 110.000 habitantes. Esta población aumenta constantemente, en forma extraordinaria, debido á la continua radicación de nuevas familias obreras, que se alejan de la capital federal buscando las comodidades de una habitación amplia, que con facilidad puede llegar á ser propia, y los desahogos económicos que permite aquel medio favorable.

Por otra parte, constituye factor importantísimo de atracción, el sinnúmero de fábricas que funcionan del otro lado del Riachuelo, como también el transporte rápido y barato de los tranvías, que en pocos minutos unen el corazón de Buenos Aires con todos los barrios de la vecina ciudad provinciana.

El límite entre ambos estados, el federal y el de la provincia de Buenos Aires, sería imperceptible, si el tráfico de vehículos y peatones no tuviera una solución de continuidad con el Riachuelo, ó, mejor dicho, si no se interrumpiera por la deficiencia de los medios con que se cuentan para el cruce de esa importante arteria de nuestro comercio de cabotaje. El monumental y artístico puente Pueyrredón, fué construído mediante una feliz concepción, pero sin espíritu previsor, y así hoy es insuficiente para el tránsito de millares de peatones y vehículos, que sufre de intensa congestión, así de día como de noche.

La ampliación de ese puente, hasta dejarlo del mismo ancho de la avenida Mitre, á la cual converge todo el tráfico que se dirige á la capital federal, es una necesidad, cuya satisfacción no puede postergarse.

—

Entre las villas ó barrios suburbanos de Avellaneda, formados por la población obrera, donde las necesidades edilicias se satisfacen en su mayor parte mediante la acción de comisiones de fomento, debemos mencionar las siguientes:

Lanús, Piñeyro, Isla Maciel, Wilde, Villa Dominico, Valentín Alsina, Villa Barceló, Sarandí, Cristóbal Colón, Pobladora, Industriales, Atlántida, Porvenir, Sarmiento, Diamante, Libertad, Besada, Obrera y varias otras.

—

Respecto á los capitales en giro del comercio de Avellaneda, la cifra que arroja tiene tanta elocuencia que hace superfluo todo comentario: doscientos millones quinientos mil pesos moneda nacional.

Avellaneda, cuenta, por otra parte, con veintiún mil contribuyentes, entre quienes se halla el que más alto impuesto ha pacado en toda la provincia: el frigorífico "La Negra", cuya contribución fiscal asciende á setenta y un mil pesos por el año en curso.

—

Esta ciudad, eminentemente comercial é industrial, cuenta con tres frigoríficos: el de la Compañía Sansinena (La Negra), de carne congelada, constituída por capitales del país, con veinticuatro millones de pesos moneda nacional; La Blanca, con diez y siete millones, y el Argentino, con diez millones. Los dos primeros, además de congelar carnes de bovinos y ovinos, benefician para abasto millares de estos animales.

Existe el Mercado Central de Frutos, administrado por una sociedad, cuyo capital en giro es de un millón setecientos mil pesos, dedicada simplemente al almacenaje de los productos agropecuarios; la Compañía Molinera Argentina, con un capital en giro de dos millones y medio de pesos monada nacional; la Compañía General de Fósforos, con un millón ochocientos cincuenta mil pesos; la Compañía de Gas y Coke, con doscientos setenta mil pesos; la de productos químicos, con un millón; y muchas otras empresas con importantes capitales, entre las se cuentan: astilleros, fábricas de tejidos, ladrillos, fósforos, jabón y velas, curtiembres, lavaderos de lana y otras.

La industria argentina de metales cuenta con un digno representante en esta ciudad: la fábrica de hierro esmaltado, galvanizado, estañado y demás artículos metalúrgicos, constituída con un capital argentino de dos millones y medio de pesos. Se dedica especialmente á la fabricación de baterías de cocina, chapas de avisos comerciales, nomenclaturas y numeración, empleando seiscientos operarios de ambos sexos.

Por lo que antecede, puede el lector darse una idea aproximada del emporio de riqueza comercial que constituye Avellaneda.

Es sensible que los sueldos de los empleados de la oficina de rentas no estén en relación con los enormes caudales que manejan poniéndose así, en esta repartición como en todas, la misma austeridad monesterosa, al borde de las tentaciones humanas. El receptor de más de tres millones de pesos al año, percibe un irrisorio sueldo, insuficiente para cumplir con las exigencias implacables de la vida.

LA PRENSA" EN LA PLATA

(DE NUESTRA SUCURSAL)

EL MINISTERIO DE HACIENDA

Ejercicio financiero de 1912

El futuro ministro de Hacienda, doctor José María Ahumada, no ha hecho público su programa de labor como director de las finanzas provinciales, limitándose á informar brevemente á los periodistas que el programa resultará de sus propias gestiones, y que considera que recién estará habilitado para fijar rumbos precisos cuando después de hacerse cargo de su cartera, se ponga al cabo de los asuntos del ministerio. Empero, por versiones autorizadas que circulan profusamente, se considera así señor Ahumada, inclinado á provocar una juiciosa reducción de los gastos públicos, á fin de moderar la tendencia predominante de acrecentar los impuestos y cargas pecuniarias, que por razón del mantenimiento y expansión de los diversos centros del poder público y de las administraciones generales y locales, soporta la población de la provincia.

El este es el resumen y el concepto general de los propósitos del nuevo ministro, como lo hace presumir el fidedigno origen de las versiones que así se lo atribuyen, es indudable que un programa tan sintéticamente expresado, no puede menos de ser grato á la población de Buenos Aires, que en realidad, soporta impuestos de consideración, reagravados por la circunstancia de que, en los últimos años, dentro de períodos de tiempo relativamente cortos, han aumentado en forma que no responde á progresión razonable alguna.

Empero, estos propósitos ministeriales tendrán desde un principio, un grave obstáculo para realizarse: la ley de presupuesto que regirá el ejercicio económico de 1912, que, como es sabido, está ya sancionada y responde á conceptos distintos de los que se dice inspirarán su ministerio.

Para que el programa del nuevo ministro se cumpla, será forzoso, pues, una atinada revisión de esa ley, á la que según nuestros informes, se siente ya inclinado el Poder Ejecutivo, para lo cual no sería difícil que se prescindiera un poco de compromisos políticos, resistiéndose á la tendencia de que ellos se satisfagan por cuenta del Estado.

REGISTRO DE LA PROPIEDAD

Deficiencias perjudiciales

En nombre de los intereses de la provincia, hemos llamado la atención de la dirección del registro de la propiedad sobre la necesidad, la urgente necesidad, de que, una vez por todas, se hagan las publicaciones oficiales en la forma debida, esto es, con toda amplitud de detalles, ó por lo menos, con los que reclaman las exigencias de buen criterio.

Hemos dicho que los datos oficiales que se suministran en esa repartición, con respecto al valor de la propiedad, son muy deficientes, hasta el extremo de que esas publicaciones nada dicen de por sí, ni se amoldan á norma de conducta alguna, que pueda expresar un anhelo en bien de los intereses generales de la provincia.

Convendría que el director de esa repartición subsanase tan sentidas deficiencias, pues, con un poco más de buena voluntad, le sería fácil hacerlo, estando en sus manos el remedio.

Es necesario, repetimos, que al hacer las publicaciones oficiales de venta de tierras, casas, etc., verificadas en la provincia, se especifiquen de un modo claro, incontrovertible, la sección, partido, manzana, lote, metros, superficie, etc. para conocer el justo valor de la propiedad porque, con decir, como dice esa dirección, que en tal ó cual partido se han vendido tantos metros de tierra, á tanto, no es posible que los interesados tengan orientación fija para la realización de sus operaciones, desde que lo esencial para ellos es conocer la ubicación de las propiedades vendidas.

COBRO DE IMPUESTOS

Sobre las deficiencias apuntadas

Con motivo de nuestro artículo de anteayer con respecto á las demoras que sufre en la oficina central el despacho de las boletas de impuestos territoriales, el director general de rentas, señor Thougnon, nos ha expresado que las dificultades apuntadas desaparecerán en breve, y que en lo sucesivo el público será atendido con toda la celeridad posible.

Explicó la causa de la escasez de personal destinado á la tarea: las licencias por enfermedad de dos empleados y la circunstancia de que el Banco de la Provincia ha pedido boletas por 400.000 pesos, de bienes raíces que debían impuestos, para efectuar sus pagos, posiblemente por encargo de sus propietarios y en el carácter de comisionista.

Es de esperar, en vista de la actitud del director de rentas al interesarse por nuestras indicaciones, que se subsanarán todas las deficiencias anotadas y que el público no tendrá que perjudicarse con las esperas indefinidas que hemos denunciado.

Se ha observado que el trámite para el pago de los impuestos territoriales, ha sufrido modificaciones que lo retardan, sin resultado práctico para la fiscalización correspondiente, que creemos no se perjudicó nunca en la forma en que se hacía antes la liquidación y expedición de boletas.

Actualmente dichas boletas se extienden por triplicado, con más las anotaciones correspondientes de las oficinas fiscalizadoras, todo lo cual significa para el público una sensible pérdida de tiempo. Admitimos que se tomen todas las disposiciones internas necesarias para garantir la fiscalización en el cobro de los impuestos, pero no creemos que ello sea causa de que el público tenga que perjudicarse por trámites inacabables.

El cobro de los impuestos fiscales debe ser un trámite instantáneo, concretado á entregar el documento de pago y recibir el importe; la liquidación deberá hacerse en una fecha anterior á la del pago, para ser entregada ó enviada á cada contribuyente, de manera que todo se reduzca á presentar esa liquidación y percibir las cantidades.

Dada la forma en que se hace actualmente la percepción de los impuestos, es muy posible que ella no pueda terminarse el 15 de Diciembre próximo (como se cree corrientemente) plazo acordado, ni aún el 31 del mismo mes. Los hechos nos darán luego la razón.

EN EL CIRCULO DE PERIODISTAS

INAUGURACION DE LA CASA SOCIAL

La Liga Popular contra la tuberculosis

Como lo anunciáramos, ayer se realizó la inauguración de la casa de los periodistas en La Plata, ceremonia á la que concurrió un número considerable de miembros del gremio.

A las 10 de la mañana, se distribuyeron trajes y comestibles á 52 vendedores de diarios, llenando así una de las exigencias de los estatutos del Círculo de Periodistas, que al instituir el patronato de vendedores de diarios, establece la obligación de proveerlos, por lo menos una vez al año, de aquellos elementos.

La pequeña fiesta, teniendo en cuenta las características del gremio de vendedores, se desarrolló en un ambiente de extraordinaria animación, que creció, asumiendo proyecciones inusitadas, cuando se presentó el popular "astrónomo" y vendedor de diarios, Isidoro Campos, á quien se le tributó una ruidosa ovación al serle entregado su correspondiente traje.

En la tarde, á las 3.30, se inauguró oficialmente el edificio social.

El presidente del Círculo, señor Miguel A. Fulle, después de pronunciadas breves palabras consagradas á tributar un justiciero elogio á la labor realizada por todos, hizo entrega al senador Juan José Atencio, del diploma de socio honorario con que el círculo agradece su eficaz cooperación en la tarea de adquirir la casa.

El senador Atencio agradeció en seguida la demostración, dejando constancia de sus votos porque la casa del periodismo llegue á ser el verdadero hogar del gremio, con una más íntima y estrecha vinculación entre todos.

En seguida se procedió á la instalación de la liga contra la tuberculosis. El doctor Justo V. Garat, director de salubridad pública de la provincia y presidente de la liga, pronunció también breves palabras.

Empezó diciendo el doctor Garat, que honrado por el Círculo de Periodistas de la provincia, con la presidencia ejecutiva de la Liga Popular contra la Tuberculosis, no ha vacilado en aceptar la designación, entendiendo que la fundación de este centro persigue una obra humanitaria y patriota, á cuya realización está obligado á cooperar todo argentino, en la esfera de su actividad.

La defensa social contra la tuberculosis, continuó, ha nacido en muchos países como iniciativa particular, tal cual la representa esta Liga Popular, que hoy celebra su sesión inaugural, y los gobiernos han coadyuvado en diversas formas. Es muy natural que así ocurra tratándose de una enfermedad que es un mal social y un peligro social.

El doctor Garat habló después de la forma cómo se desarrolla y prospera la terrible enfermedad, y refiriéndose particularmente á la provincia de Buenos Aires, manifestó, que pierde anualmente más de dos mil personas, á causa de la tuberculosis. Desde 1899 á 1908, han ocurrido 20.071 defunciones por esta enfermedad; en 1909, fueron 1.853; en 1910, 2.826; lo que da un índice de 1.47 por mil habitantes. Las localidades de la provincia que mayor tributo pagan, son La Plata, San Nicolás, Chivilcoy, Pergamino y Mercedes.

Habló de la manera como se combate la enfermedad en Alemania, haciendo un elogio de los procedimientos que esa nación pone en práctica para ahuyentar los efectos del mal, y á continuación, agregó, que la Liga Popular contra la Tuberculosis, que hoy se funda en La Plata, tiene, para ser eficaz, que procurarse los medios de lucha pecuniaria, que, una vez obtenidos, tendrán una inmediata aplicación, bajo cualquier forma de las consagradas como útiles pra combatir y curar la enfermedad, ya sean dispensarios, sanatorios, etc.

Terminó su discurso el doctor Garat, manifestando que es de desear que la Liga Popular contra la Tuberculosis, nacida por iniciativa del Círculo de Periodistas de la provincia, pueda pronto inaugurar una de estas casas de curación, donde el pobre tuberculoso encuentre asistencia médica gratuita, medicación, alimentos, vestidos y la instrucción profiláctica para la defensa social; que cada uno de los miembros de la comisión directiva, ponga su buena voluntad, su inteligencia y su perseverancia al servicio de esta causa, y el buen éxito será seguro contra la propagación del terrible flagelo.

Con una copa de champaña se clausuró el acto.

Durante toda la tarde, en amena tertulia, visitantes y asociados, comentaban lo trascendental del acto para los anales periodísticos platenses.

A las ceremonias que mencionamos concurrieron las señoras y señores:

María Hegoburu de Oyhanarte, Celina C. de Neyra y señorita María Celina Neyra, y los señores senador Juan José Atencio, doctor Justo V. Garat, doctor Vicente Gallastegui, doctor Horacio Rivas, doctor C. B. Gavazzutti, doctor F. Malenchini, doctor Vicente Centurión, senador Sixto Rodríguez, doctor Juan Carlos Réborn, Miguel A. Fulle, Manuel del Carril, Eduardo Della Croce, José María Neyra, Pedro F. Alvarez, Ezio Mongiardino, Pedro A. Cavello, Pedro Cufré, Federico Della Croce, Alejandro P. Orayen, Felipe Oterino, Francisco Hegoburu, Aníbal González Ocantos, Julio J. Paz, Carlos M. Campos, Manuel P. Garay, Tomás F. Lugones, Juan Carlos Olmedo Varela, Juan F. Tetamanti, Víctor Mercante, Juan Gianti, Rafael De Diego, Carlos Sandos, Alfredo Fernández García, Antonio Ferrando, Alberto Vanzina, Desiderio de la Fuente, Servando J. Petel, Miguel Unanue, Francisco Legarra, Angel Garat, Gerardo Gigena, A. Candiotti, Marcos M. Blanco, Arturo Petel, Enrique Sotuyo, Juan Vucetich, Francisco Antilli, Eduardo Peralta Martínez, José Linera, V. de Zarrasqueta, J. Núñez, R. Carbonell, J. Etcheverri, C. Caballero, A. Ross, M. A. Páez, etc.

El director de nuestra sucursal en La Plata, doctor Ellicabe, recibió ayer el siguiente telegrama del antiguo periodista señor José M. Mendía:

"Ruego á su gentileza quiera manifestar mis felicitaciones entusiastas y sinceras al Círculo de Periodistas, así como mis fervientes votos por su solidaridad y por la realización de sus nobles iniciativas".

CONGRESO FORESTAL Y FRUTAL

Con motivo del saludo dirigido por los delegados del Congreso Forestal al Presidente de la República, éste dirigió ayer un telegrama al presidente del Congreso, señor Julio Llanos, retribuyéndolo y agradeciéndolo, al mismo tiempo que congratulándose al saber que sus "conciudadanos de la provincia, se dedican á problemas de tan alta importancia para el progreso de la cultura argentina", y formulando sus más sinceros votos por el acierto de las deliberaciones del Congreso.

—Para hoy, á la 1.30, están citados los miembros del Congreso Forestal y Frutal, á la sesión que tendrá lugar en el local de la dirección de escuelas, á fin de ocuparse de los dictámenes presentados por las distintas comisiones en los trabajos que hasta la fecha han sido entregados en secretaría.

Mañana se realizará la excursión al establecimiento frutícola industrial del doctor Guillermo Valdez, en Valdez, ferrocarril del Sud. El tren saldrá de la estación Constitución.

La recepción de los congresistas por el gobernador, tendrá lugar el jueves próximo, después de verificada la sesión de clausura del Congreso, en el gran salón de fiestas de la casa de gobierno.

NOTIFICACION A LOS JUBILADOS

Por decreto del ministerio de Hacienda se ha resuelto que, siendo necesaria para la marcha regular de los expedientes, así como para tener conocimiento del estado financiero del Montepío Civil y conocer el número de jubilados y pensionistas, á los jubilados, pensionistas ó sus representantes legales que no se notifiquen dentro del plazo de quince días del decreto del Poder Ejecutivo, resolviendo sus expedientes de jubilación ó pensión, se les tendrá como notificados, á los efectos de la ley del Montepío Civil.

EL HORARIO MATUTINO

De acuerdo con la resolución del Poder Ejecutivo de Octubre del año pasado, el 1o. de Diciembre próximo entrará á regir en las oficinas de la administración, el horario de la mañana, esto es, de 8 á 12, el cual continuará hasta el 28 de Febrero, según se dice, y no hasta el 31 de Marzo, como anteriormente.

Convendría disponer el estricto cumplimiento de ese horario, para todos, jefes y empleados de repartición, pues los primeros creyéndose con menos obligaciones y mayores derechos tienen por hábito asistir con una y dos horas de retardo, lo que trae como consecuencia la desorganización administrativa, con detrimento del resultado de la labor, que queda reducida á su mínima expresión.

El horario matutino ofrece muchas ventajas en la estación actual del año, á la marcha administrativa, y de ello se ha convencido al gobierno, resolviéndose á implantarlo definitivamente. Por lo que se relaciona con la residencia de los empleados en La Plata, podría ser un eficaz recurso para provocarla, siempre que se obligara terminantemente á todos los funcionarios á concurrir á sus oficinas, á las 8 de la mañana.

El año pasado se hicieron excepciones de ese horario, para algunas reparticiones, que continuaron con el de la tarde; pero creemos que las razones que se adujeron no son suficientes para ser tenidas en cuenta.

De desear sería que en el presente año, se rigieran por el horario de la mañana. Unicamente el Telégrafo de la Provincia, en su sección administrativa, por la calidad de sus servicios, podría continuar con el horario actual.

Existen otras oficinas, que no dependiendo del Poder Ejecutivo, sino de la municipalidad, pero en relaciones directas y constantes con las reparticiones provinciales, no tuvieron el año último el horario de la mañana. Nos referimos á las del registro civil de la capital, cuyo mecanismo y funcionamiento está á cargo de la dirección del ramo, la cual, á consecuencia del cambio de horario, se vió en el año pasado en dificultades para comunicarse con aquella, que funcionaban por la tarde. El combinado municipal, que con la ley respectiva tiene la facultad de fijar el horario de las oficinas de registro civil, teniendo en cuenta las aludidas dificultades, debería disponer que funcionaran con el mismo horario de la dirección general que es más apropiado, por otra parte, á la índole de sus funciones y más beneficioso para el público, en especial para la clase trabajadora.

CALCULO DE RECURSOS DEL PRESUPUESTO

Formando parte del cálculo de recursos del presupuesto general de la administración, para el año corriente, los intereses de las sumas depositadas en el Banco de la Provincia, provenientes del empréstito de la ley 30 de Diciembre de 1907, el Poder Ejecutivo, por decreto del ministerio de Hacienda, ha resuelto dirigir una nota á ese establecimiento, pidiéndole que acredite á la cuenta de la tesorería general, la suma de 243.637.71 pesos moneda nacional, importe de los intereses de referencia hasta el 30 de Junio del corriente año. Se dispone asimismo que la tesorería general proceda, previa intervención de la contaduría general, á dar ingreso á la suma mencionada.

NUEVA EMISION DE TITULOS

Confirmando nuestra información de días pasados se ha dado á conocer, por el ministerio de Hacienda el decreto correspondiente, por el cual se ordena proceder por los talleres de Impresiones oficiales á la impresión de 8.000.000 de títulos de deuda interna, de 6 por ciento de interés y 1 por ciento de amortización anual acumulativa, de tercera serie, con destino al pago de cancelación de pensiones y jubilaciones del Montepío Civil de la Provincia.

EL SERVICIO TELEFONICO

Continúa la interrupción

La empresa de la Unión Telefónica ha continuado los trabajos iniciados á raíz del ciclón, para dejar en perfecto funcionamiento todas sus líneas, interrumpidas por haberse derrumbado el gran soporte de la calle 51.

Quedan cerca de cuatrocientos abonados que no pueden aún hacer uso del servicio telefónico, que posiblemente no quedará completamente normalizado hasta mediados de la semana próxima.

Las comunicaciones con Buenos Aires siguen interrumpidas. También es probable que el funcionamiento regular de éstas no se consiga antes de ocho días.

Ferrocarril á Meridiano V

Se ultiman los trabajos para la próxima inauguración, que tendrá lugar á fines del mes de Diciembre, de la línea principal á Meridiano V.

Los trabajos de construcción del ramal á La Madrid y otro á Olavarría no podrán ser iniciados hasta principios del año próximo, es decir, hasta que se haya obtenido la sanción del proyecto de ley aumentando la emisión de títulos con destino á esas obras.

El ramal á Olavarría llegará hasta las canteras de Sierras Bayas.

Nombramiento

A propuesta de la dirección general de rentas, se ha nombrado auxiliar de vebador de la misma, al señor J. Emilio Lacallo, por haber renunciado dicho cargo el que lo desempeñaba.

Montepío Civil

Estando pendientes de la comisión del Montepío Civil el despacho de numerosos expedientes sobre jubilación, cancelación, pensión y retiro, se impone que la presidencia del Montepío convoque á la brevedad posible á los miembros de la misma, para evitar mayores perjuicios á los interesados, pues dicha comisión no se reune desde hace doce días.

Creemos que con lo expuesto no hay lugar á mayores comentarios, en la seguridad de que dicha reunión se celebrará con la premura que se requiere.

LEGISLATURA

ACUERDOS PEDIDOS POR EL PODER EJECUTIVO

Para mañana ha sido citada la Cámara de Senadores, á fin de que preste su acuerdo en los nombramientos que ha sometido á su consideración el Poder Ejecutivo.

Los acuerdos á prestarse corresponden al cargo de ministro de Hacienda, para el cual ha sido designado el doctor José M. Ahumada, y varios otros pertenecientes á ascensos en la magistratura.

EN LOS MUNICIPIOS

CENTRO DE PROPIETARIOS DE LA PLATA

Un núcleo de propietarios urbanos, radicados en esta ciudad, han resuelto organizar una asociación, con objeto de defender sus intereses, cuando éstos se encuentren en pugna con los de otros gremios ó corporaciones, y facilitar, al mismo tiempo, la administración de sus propiedades, haciéndola menos onerosa y molesta.

Nos informa el presidente, señor V. Moyano Videla, que esta institución tiene un carácter permanente, porque la lucha elevada, culta, razonada, que se propone emprender en defensa de sus intereses colectivos, es también permanente, como lo es el progreso á que aspira.

Agrega que el propietario platense, después de formar el tesoro general con la contribución directa, tiene á su cargo, "exclusivamente", la edificación y el ornato de la ciudad, las aguas corrientes, la construcción de cloacas y su funcionamiento, el adoquinado de las calles, las aceras, iluminación, riego, barrido y extracción de basuras, el pago de agua que gastan los jardines y las plazas públicas, el servicio de cloacas de todos los edificios públicos, el pago de contribución directa de todos los edificios que las autoridades eximen de él, etc.

Piensan los fundadores de esta institución que defendiendo sus intereses personales (que son al mismo tiempo los del vecindario), conseguirán un departamento cívico, indispensable para la autonomía comunal.

Al aumentar la fuerza moral del vecindario por la unión en defensa de sus intereses, se disminuirá la influencia personal del caudillo; destruído éste, llegaráse al gobierno de la provincia por la provincia, porque acostumbrados los vecinos á velar por sus intereses en común, á cualquier partido político que pertenezcan, llevarán el principio de la administración económica y autónoma y el del respeto mutuo.

MANIFESTACION EN BARTOLOMÉ MITRE

Se realizó ayer, en el más perfecto orden, la manifestación en desagravio del ex intendente de Bartolomé Mitre, don J. Acasio Ramos, asistiendo á ella alrededor de 300 manifestantes, según los informes recibidos en el departamento de policía.

Presenció la demostración el inspector de policía señor González Bonorino, quien fué comisionado al efecto, por la jefatura de policía.

CRONICA SOCIAL

TEATRO ARGENTINO—Se efectuó anoche en nuestro primer coliseo la función de gala que es había organizado en conmemoración del aniversario de la fundación de La Plata. Asistió el gobernador de la provincia, general Arias, sus ministros y varios altos funcionarios de la administración provincial.

La compañía que dirige el maestro Padovani, puso en escena la ópera La Traviata, que fué interpretada con toda corrección valiéndose á los actores nutridos aplausos de parte de la numerosa concurrencia que llenaba la sala.

El teatro estaba profusamente iluminado y adornado con gallardetes y presentaba así un hermoso aspecto, que realzaban las damas y niñas luciendo elegantes "toilettes".

Entre las familias que asistieron notamos la presencia de las siguientes:

Arias, Ramayón, Taquini, Doyhenart, Guido, Lavalle, Victoria, Saguatume, Gallastegui, Sánchez Viamonte, Moreno, Lascano, Fernández, Kennedy, Baudón, Villarino, Pontaque, Montes de Oca, de la Peña, Silva, de la Fuente, del Carril, Kocker, Grazel, Ugal, del Campillo, Saavedra, Correa Rustos, Larrain, Lloyd, Parmejo, Condomí, Pando, Rembal, Santa María, Tolosa, Delheye, Lenal, Deluchi, Etcheverry, Bonso, Barros, Varela, Wilcke, Livingston, Ugalde, Lavié, Coppi, Alemán, Torres, Ramos, Martínez de Hoz, Vea Lozada, Gnecco, Nayra, Pulle, Perdyra, Vidal, Romano, Sal, Berutti, Molla, Villanueva, Escobar, Rocha, Machado, de la Serna, Rividal, Pronsatti, Romero, Villafañe, Rivademar, Lavié, Ortiz, Rouquaud, Blanca, Plot, Carasia, Vidal, Lozano, Méndez, Gondra, Oyuela, Gosnaga, García Cortina, Rébora, Alexander, Rodríguez Brizuela, García Vieyra, Milani, Montes de Oca, Ballesteros, Susini, Badi, Lecot, Ramírez, Ortiz de Rozas, Senet, Maldonado, etc.

EL CORSO DE FLORES—El corso de flores efectuado ayer en la avenida Iraola, se inició á las 5 de la tarde, con cuatro filas de coches, que abarcaban todo el paseo.

La avenida profusamente adornada con guirnaldas de flores y bombitas de luz eléctrica, dieron un aspecto hermosísimo á la fiesta, cuya animación se mantuvo hasta las siete de la noche, hora en que se produjo el desfile.

El palco destinado á la comisión, se hallaba ocupado por numerosas familias.

EN EL LAGO — Desbordante de concurrencia, entre la que predominaba el elemento infantil, resultaron las funciones cinematográficas que se celebraron gratuitamente en el teatrito del Lago, en la tarde y en la noche de ayer.

Otras sociedades organizaron funciones gratuitas dedicadas especialmente al elemento popular, que también se vieron muy concurridas y animadas.

EN EL COLEGIO SAN JOSE — Con motivo de la distribución de premios á los alumnos del Colegio San José, tendrá lugar el 21 del corriente una fiesta. Circula con tal motivo una invitación dirigida á los padres de aquéllos.

Dicha fiesta tendrá lugar á las 3 de la tarde.

DEMOSTRACION—El miércoles se realizará en el restaurant Fablet el banquete con que los amigos y compañeros del ex comisario de órdenes, señor José Silles, le ofrecen, con motivo de su retiro de la repartición policial.

Se han adherido á la demostración numerosas personas conocidas.

EXPOSICION DILLON-LOZANO—Tuvo lugar el acto inaugural de la exposición Lillón-Lozano, en los salones del diario "Buenos Aires" de esta capital. Asistió un gran número de familias y miembros del periodismo local.

El presidente del Círculo, Ars, señor José María Rey, hizo uso de la palabra, pronunciando un discurso, que fué muy aplaudido.

La exposición podrá ser muy visitada por el público, todos los días hábiles, de 2 de la mañana á 6 de la tarde.

FIESTAS ESCOLARES—Una hermosa fiesta resultó la realizada por el personal docente de la escuela número 30, que dirige la señorita Ana R. Costa en el salón Unión de la Ensenada.

Después de cantado el himno nacional por las alumnas del establecimiento, pronunció un discurso el señor Lúcas F. Defelice, que fué muy aplaudido.

Se cumplieron, asimismo, los diversos números del programa, siendo aplaudidos el tenor Pedro Beyries, que cantó el estilo "El campo" y la señorita Emilia Parnisari, que lo acompañaba en el piano.

—Según informes que poseemos, la escuela complementaria de esta ciudad realizará una fiesta el último día de las clases públicas. Consistirá en varios ejercicios de conjunto, llevados á cabo por las alumnas de quinto y sexto año.

Además, se exhibirán los trabajos y labores efectuados durante el trascurso del año por las mismas.

—Una interesante fiesta se realizó ayer por la tarde en conmemoración del 39o. aniversario de la fundación de La Plata, en el salón La Real, de Berisso, organizada por el personal docente de la escuela número 52.

Cumplióse en todas sus partes el interesante programa confeccionado al efecto, mereciendo insistentes aplausos los ejercicios militares, comedias y canzonetas.

ENLACES—Ha sido bendecido el enlace de la señorita Margarita Bustamante con el señor Alberto Barreda, actuando como padrinos en la ceremonia, la señora Rita F. de Barreda y el señor Diego Bustamante.

—Ha sido solicitada la mano de la señorita Esther Lanzotti, para el médico veterinario señor Guido Pasella, cuya boda se realizará el año entrante.

FIESTA RELIGIOSA—En el templo de la Catedral se realizará el 8 de Diciembre próximo, la fiesta organizada por la Liga Eucarística de dicho templo.

Los coros estarán á cargo de concididas niñas, efectuándose la misa de comunión á las 8 de la mañana.

VIAJEROS — Para la capital federal, donde pasará una temporada, la señorita Julia Esther Etcheverría.

—Se ausentó para Santa Fe don L. Vicente Aguirre.

—De Mercedes, el señor Mariano Vilarino y su esposa Máxima Gómez.

—Se ausentó para Dennehey el jefe de policía, doctor Juan A. Taquini.

—De Mercedes, regresó el señor Miguel A. Fulle, acompañado de su señora Angélica Sotuyo.

—Se ausentó para la capital federal, la señora Teodora B. de Alonso.

—Para Flores, la señorita Raquel Evelia Degreef, donde permanecerá una temporada.

ENFERMOS — Mejorado, el señor Augusto F. Bourdet.

—Enfermo, el niñito Julio Márques.

—Enfermo, el joven Héctor G. Isla.

—Continúa en el mismo estado de salud la señora Zelmira Durán de Cavello.

EDUCACION

COLEGIO SECUNDARIO DE SEÑORITAS

Para continuar los exámenes regulares se reunirán hoy, á las 2.30 p. m., las siguientes mesas examinadoras:

Primer año A. Primer turno—Geografía: Señoritas María Rachou, Celia Gilbert Berges, Ana Mauil. Primer año B, primer turno, castellano: señoritas Lucía Pereyra, Francisca Rodríguez, señora Paulina Ch. de Chaves. Historia: señoritas Elvira González Goisuetia, Sofía Lovera, doctor Julio del C. Segundo año B, geografía: señoritas Julia E. Bermúdez, señora Sofía D. de Fernández. Tercer año, geometría: señoritas Paulina Suriano, Isabel Chamano, Bertha Ayanagaray. Cuarto año, física: señor Miguel A. Mercader, doctor Quintín D'Ovidio, señorita Juana Cortázar. Quinto año, lógica: doctor Rodolfo Senet, señorita Ladi A. Jerry, señor Luis Pallisa.

COLEGIO NACIONAL

Los alumnos de 3o. 4o. y 5o. año han sido avisados de que deben retirar hoy, á las 2 a. m., de la secretaría, los permisos de exámenes.

SOCIEDADES

SOCIEDAD COOPERATIVA "LA AURORA ARGENTINA" — Bajo este nombre acaba de constituirse en el pintoresco pueblo de Villa Elisa, jurisdicción de esta ciudad, una sociedad con fines recreativos compuesta por jóvenes, la cual ha resuelto dar un baile en los salones del señor Juan Mendiburu, el día 1 de Diciembre próximo. La comisión directiva ha quedado constituída por los siguientes señores:

Presidente, Luis J. Balluchi; vicepresidente, Julio Aschoff; secretario, Pablo Reyes; prosecretario, Francisco Alexander; tesorero, Angel Coronel; protesorero, Salvador Soriano; vocales: Juan Morando, Pedro Campodónico, Luis Panichini, (hijo), Fortunato Alexander, Guido Perone, Cirilo Palacios, Aristides Balluchi; comisarios: José Campodónico, Enrique Beltrame.

ORFEON PLATENSE — La sociedad recreativa Orfeón Platense, celebró anteanoche en el salón del Nuevo Círculo Napolitano, un concierto y un baile en honor del Centro Republicano Español de esta ciudad.

La interpretación de los diversos números del programa, que fué correcta, estuvo á cargo de un cuadro de aficionados platenses, quienes fueron muy aplaudidos.

La función fué presenciada por una numerosísima concurrencia, que luego de terminada la primera parte del programa, se entregó á la danza, hasta altas horas de la noche.

TRIBUNALES

ASPIRANTES AL NOTARIADO

Se reunió el sábado último, por la noche, la asamblea de aspirantes al notariado, en los salones de nuestro colega "Buenos Aires", y aprobó por unanimidad la petición proyectada por la comisión directiva, que se dirigirá al gobernador de la provincia, para que incluya en las sesiones extraordinarias el proyecto del diputado Sarrat.

La comisión resolvió dirigirse á todos los interesados que residen en la campaña, pidiéndoles su adhesión, que puede enviarse al presidente, señor Rafael E. Noseda, calle 14 núm. 1181.

La comisión directiva se reunirá el miércoles en el Centro de Contadores, para ultimar los trabajos y determinar la forma de presentar la petición, que se hará el jueves.

El sábado, á las 8.30 p. m., habrá una nueva asamblea, en los salones del "Buenos Aires", para cambiar ideas á fin de llevar á buen término esta iniciativa.

CRONICA POLICIAL

LOS EFECTOS DEL CICLON

SOCORROS DE LA JEFATURA DE POLICIA

Hallazgo de un cadáver

AUXILIOS NECESARIOS

(Por telégrafo)

Colón, Noviembre 19.—Me entrevisté con el inspector general de la policía, señor Pascasio Ramos, que envió la jefatura para hacer entrega de los dos mil pesos con que contribuye á aliviar la triste situación de las víctimas del ciclón, recibiéndose de dichos fondos la siguiente comisión nombrada al efecto: señor Miguel Duffy, presidente; señor Enrique Rottgardt, secretario; señor Bernardino Aldanondo, tesorero; señor Manuel Stágnaro y Gregorio Ramírez, vocales.

—Hoy fué encontrado el cadáver del niño Wilches desaparecido del campo Morgan el día del ciclón.

—Se hace necesario que el gobierno vote fondos para concurrir á aliviar la angustiosa situación de los pobres quedados sin hogar.

—Se conoce ahora con exactitud que el desastre agrícola no es como se supuso en el primer momento, pues sólo alcanza á la región de los campos de Atucha, Morgan y El Arbolito, que con las chacras del ejido se estiman en un 25 por ciento.

Lo demás del partido no ha sufrido nada. Los trigos y linos se levantan con los días de sol que se suceden.

En este momento tiene lugar una conferencia entre el inspector Ramos y la jefatura de policía, dando cuenta aquél de su misión.

Renace la calma y esperanza de un buen año comercial y agrícola.

—

Un despacho telegráfico, recibido en la jefatura de policía, de la comisaría de Colón, da cuenta de haber sido encontrado el cadáver del menor Wilches, que desapareció el día del ciclón. El cadáver ha sido hallado á veinte cuadras de distancia del pueblo, junto á un jagüel.

—El comisario del partido de Pergamino, comunica que en dicho punto se hizo sentir la violencia del ciclón, que se inició acompañado de una copiosísima lluvia. Agrega que en la chacra del vecino Antonio Cascarello, situada en el cuatel 5o., fué sorprendido por el temporal el niño de 12 años Francisco Lancellotti Boggero, quien recibió heridas tan graves, que determinaron su muerte. Resultaron, asimismo, heridos, si bien de poca consideración, Herminio Cascarello, Roque Holterno, Pascual Briola, Mariano Santos Chelardi, José Castaña, Ubaldino Pérez, Antonio Del Pegno y José Vescino.

En ese mismo partido falleció José Salvador Gallasca, por las mismas causas, en una chacra situada en el cuartel 8o.

CONSECUENCIAS DEL APASIONAMIENTO POLITICO

Incidente en Villa

co, alojamiento, y distribución de los inmigrantes.

—Regresó á La Plata el senador Andrés Villanueva.

CANDIDATOS DEL COMITE CONSERVADOR — FIESTA INFANTIL — CORSO DE FLORES.

Bahía Blanca, Noviembre 19 — El comité conservador en una reunión de las juntas ejecutiva y consultiva, proclamará esta noche los candidatos á municipales y consejeros escolares que sostendrá en los comicios del 26.

La lista es la siguiente:

Concejales, señores Nicanor Toranzos Torino, Ramón Olaciregui, Francisco Corciri, Francisco Cordero Urquiza y Emilio Long. Consejeros escolares, señores Carlos Marenco, Federico Segovia y Francisco Cantón.

—El presidente del comité conservador señor Olaciregui ha hecho grandes esfuerzos para apaciguar las discordias intestinas tratando de evitar borrascas en el acto comicial.

—Hoy llegó el senador Villanueva y reforzó los trabajos del señor Olaciregui para que en la visita anunciada por los dirigentes del partido conservador, el domingo próximo, no se aperciban de la anarquía del comité.

—Esta tarde se efectuó en el palacio municipal una fiesta con mucha concurrencia de familias.

—La asociación Pro Patria organiza un corso de flores para el 8 de Diciembre á beneficio del patronato de la infancia.

SAN MARTIN

ACTOS POLITICOS

Almuerzo campestre de la oposición

PROCLAMACION DE CANDIDATOS SITUACIONISTAS

San Martín, Noviembre 19—Tuvo lugar el almuerzo campestre ofrecido por los candidatos del comité Popular á sus adherentes. Enorme concurrencia ocupó el amplio bosque frente al colegio militar, reinando la mayor animación y entusiasmo sin que un solo incidente perturbara la fiesta. Pronunciaron vibrantes discursos los doctores Cabral Marengo y Guglialmelli y los señores José María Urien y Arturo Finguinetti.

Ha sido una hermosa demostración de fuerzas.

El comité oficialista, realizó hoy la proclamación de sus candidatos, señores Santiago, A. Bonifacini, actual juez de paz, Juan Filippini, Guillermo Kelsy y Matías Ramos Mejía, que residen en la localidad; los dos últimos candidatos son impuestos por la Unión Vecinal de Caseros, que ha resuelto ayudar á esa fracción en cambio de los puestos de concejales.

ASAMBLEA DEL PARTIDO CONSERVADOR—DEMOSTRACION

Villa Ballester, Noviembre 19 — El partido Conservador celebró hoy, como estaba anunciado, en el teatro de la Sociedad Italiana, una asamblea con objeto de proclamar los candidatos á concejales en las próximas elecciones, cuya proclamación recayó en los señores Angel Bonifacini, Juan A. Filipini, Guillermo Kesey y Matías Ramos Mejía.

Asistió al acto el comité independiente "Doctor Luis Sáenz Peña", y la Unión Comunal de Caseros. Amenizaban el acto tres bandas de música

—El oficial inspector don Antonio H. Amaya ha sido trasladado á la comisaría de Avellaneda. El oficial mencionado, que contaba con simpatías en el pueblo, fué objeto de una manifestación de aprecio

En reemplazo del señor Amaya fué designado el subcomisario señor Miguel M. Daprotis, quien prestaba servicios en La Plata.

SAN FERNANDO

ASAMBLEA DEL PARTIDO POPULAR

TELEGRAMA AL GOBERNADOR

Proclamación de candidatos

San Fernando, Noviembre 19—Tuvo lugar esta tarde, en el teatro San Fernando, con asistencia de una numerosa concurrencia, la asamblea del Partido Popular, para proclamar los candidatos á concejales y consejeros escolares.

Abrió el acto, el presidente de la agrupación, señor Antonio L. Lanusse, y antes de pasarse á tratar aquel asunto, se resolvió dirigir al gobernador un telegrama, en el que se le manifiesta que el pueblo de San Fernando, reunido en asamblea pública, resuelve concurrir á las elecciones de esta comuna, que tendrán lugar el último domingo del corriente mes, sin que esto importe el reconocimiento de la legalidad de las autoridades existentes, como tampoco la legalidad de los próximos comicios, y al sólo efecto de mantener la protesta elevada al superior gobierno, "cuyo pleito lamentaba este pueblo no hubiera sido resuelto hasta la fecha, solución que se reiteraba en este acto por aclamación de los ciudadanos presentes".

Acto seguido, se proclamaron las siguientes listas de candidatos: Para municipales: señores José A. Villalonga, Alfredo Almeida, Nicolás Ambrosoni y doctor Carlos Gallegos Moyano.

Para consejeros escolares: señores José Sánchez Morillo, Félix Marana y doctores Luis Viaggio, Cayetano Rey, Grimau y Juan A. Alsina

Ambas listas fueron aclamadas en medio de generales aplausos

Hicieron uso de la palabra los señores doctor Rey Grimau el director del período local "El Combate" señor Tácito Robles, y el señor Antonio P. Jiménez

Una nueva comisión de vecinos caracterizados volverá á ir á La Plata, para entrevistarse con el gobernador, á fin de pedirle la anulación de la convocatoria de las elecciones, por cuanto es público y notorio que la nueva municipalidad será ilegal, lo que no hará grandes trastornos

GENERAL PUEYRREDON

EL "MEETING" DE PROTESTA

Abstención de los gremios

Mar del Plata, Noviembre 19 Como estaba anunciado, la junta popular de resistencia, llevó á cabo esta tarde el "meeting" de protesta contra el gobierno de la provincia, por no haber convocado á este pueblo á elecciones municipales

Los manifestantes, en número de 300 á 350, partieron de la plaza Luro con banda de música á la cabeza, hasta frente al Club Mar del Plata, donde se disolvieron después de hablar el director de "La Opinión", señor Miguel Urrutia y Amable Gutiérrez, éstos designados por la junta

Los oradores oficiales protestaron en términos enérgicos contra el gobierno de la provincia, por la falta de municipalidad constituída

Las asociaciones y los gremios obreros rehusaron completamente el asistencia, por tratarse de un movimiento político. La Liga Comercial se abstuvo de concurrir por la misma causa, como así también el comercio en general

Los 200 hombres que anunciaron concurrirían de Chapadmalal, no vinieron.

La policía sólo estuvo representada por un empleado á fin de ofrecer mayor libertad de acción á los manifestantes

BARTOLOME MITRE

VIAJE DEL EX INTENDENTE ACACIO RAMOS

EXCITACION DE LOS ANIMOS

Manifestación de protesta suspendida

Bartolomé Mitre, Noviembre 19 - Como lo anunció llegó en el tren de las 12 el ex Intendente, señor Ramos, á quien se le preparaba por sus adictos, una manifestación que unida la resistencia que hacía el público para recibirlo, fué un fracaso

Personas independientes me informaron que no pasaban los manifestantes de 100 á 150 personas, contándose entre ellos muchos niños de escuelas

La manifestación no recorrió la calle principal, sea Gutiérrez, haciéndolo con extrañeza de todos, por la calle Carmen, una calle completamente despoblada; se atribuye esto á la orfandad en que venían y al temor de que el pueblo hiciera una manifestación hostil al huésped, lo que efectivamente así fué.

Al llegar la columna á la calle La Madrid, hubo de producirse un desorden que evitó la correcta actitud de la policía representada por el inspector, señor Enrique González Bonorino, pues un grupo de unos 200 vecinos protestaron por la visita al pueblo del señor Ramos.

—Varias comisiones de vecinos se apersonaron hoy de mañana al inspector señor Bonorino para comunicarle que la calle Gutiérrez sería enlutada desde la plaza hasta la estación en señal de duelo por la llegada del señor Ramos Dados los insistentes pedidos del señor Bonorino de no hacer esa demostración para evitar desórdenes y prometiendo comunicar al gobernador los deseos de este pueblo, la comisión prometió influir ante el comercio para que desistiera, lo que se consiguió

Se hace firmar un telegrama dirigido al gobernador Arias, haciéndole constar la protesta general por la venida del señor Ramos.

También se le manifiesta que debido á la intervención del señor Bonorino no se ha enlutado todo el pueblo. Reina gran excitación.

MONTE

CASOS GRAVES DE VIRUELA

DESIDIA DE LAS AUTORIDADES

La salud pública en peligro

Monte, Noviembre 19—Gran alarma ha causado en este vecindario la noticia plenamente confirmada de haberse producido tres casos de viruela negra en una de las chacras más próximas á esta población. Esta enfermedad fué introducida por el conscripto Tomás Broquetta que fué la primer víctima, falleciendo á los pocos días de encontrarse enfermo; los otros atacados son Dorotea Broquetta, y Sixta Fillol de Broquetta, esta última en estado desesperante.

Hasta ayer á última hora las autoridades locales, no habían tomado las medidas de práctica, tendientes á evitar en lo posible la propagación de tan terrible flagelo, lo que causa pésima impresión en este vecindario, pues algunas personas de relación de los enfermos entran y salen libremente de la casa infectada y lo que es peor aún, algunos vienen al pueblo para hacer tranquilamente sus compras.

Causa sorpresa, siendo duramente comentada, la desidia de la oficina de salubridad de la provincia, que á pesar de tener conocimiento de esto, en comunicaciones dirigidas por la municipalidad y médico doctor José R. Lotorre, solicitando la cantidad de vacuna necesaria, ha hecho caso omiso de ello

Aquí, tan sólo á dos horas de esa capital, se carece de los elementos más indispensables para combatir la viruela.

Este vecindario llama seriamente la atención de las autoridades respectivas, á fin de que á la brevedad posible se envíen los elementos de defensa necesarios para desinfectar y aislar en forma rigurosa á las personas que están en continuo contacto con los enfermos, pues la salud pública seriamente amenazada, así lo exige.

MERCEDES

TRIBUNALES

Juzgados de lo civil

Mercedes, Noviembre 19 -Juzgado del doctor Díez Gómez, secretaría Díaz Navarro y Quintana. Autos interlocutorios:

Suárez, Octavio contra Suárez Cirlaco su sucesión; sobre cobro de pesos. Testardini contra Argento, sobre cobro ejecutivo de pesos; Gallegos Cenlia Arza (su sucesión); Elozegui contra Castellano, sobre desalojo. Sentencia definitiva: Sosa de Aguero Arecila sobre posesión treintenaria.

MERLO

LA INTENDENCIA Y LA COMISION DE FOMENTO

Manifiesto al público

Merlo, Noviembre 19—Reina expectativa motivada por el conflicto de la intendencia municipal con la comisión de fomento, debido á que ha entorpecido la primera los trabajos edilicios de la segunda.

Hoy la comisión de fomento, se reunió en sesión extraordinaria con asistencia de la mayoría de sus miembros, resolviendo lanzar un manifiesto al pueblo en el que dará cuenta del resultado de su misión.

SAN PEDRO

ECOS SOCIALES — CAMINOS EN MAL ESTADO

San Pedro, Noviembre 19 Han sido inhumados los restos de la niñita Sarita de las Heras, asistiendo numerosa concurrencia.

—Enfermos los señores Florencio Fagioli y Antonio Necol

—Se llama la atención de la dirección de caminos de la provincia sobre el mal estado de los caminos entre los campos Newman y Virador.

COLON

LLEGADA DEL INTENDENTE -CANDIDATOS DEL COMITE CONSERVADOR.

Colón, Noviembre 19—Llegó el intendente, señor Miguel Duffy

—El partido Conservador proclamó candidatos á municipales á los señores Manuel Stagnaro (reelecto), Pedro J. Rossi, Tomás Connigham, y para consejeros escolares, al doctor Rosendo Ahumada (reelecto) y señores José Casaleno y Carlos Trillo

OLIVOS

PARTIDO DE FOOTBALL — PROTESTA DEL PUBLICO DE TIGRE

Vicente López Noviembre 19 — El partido de football jugado hoy entre los clubs Olivos y Tigre, fué ganado por el primero, por dos goals á cero.

El público de Tigre se mostró agresivo con el referée señor Barbera, llegando hasta amenazarlo de hecho. La intervención enérgica de la policía y de miembros de la comisión directiva, del club Olivos, evitó una escena lamentable

El primer tiempo del partido transcurrió sin novedad, llevando Olivos un goal de ventaja, siendo en el segundo tiempo donde, producido otro goal á favor de Olivos, el público de Tigre, invadió el field, reprimiéndose su intención de suspender el partido, estropeando al referée, cuando éste se conducía correctamente siendo la primera vez que actúa en este pueblo

El público de Tigre protestó al final del partido, pero sin causa alguna, pues el team de Olivos jugó como siempre los partidos, sin que sus jugadores incurrieran en faltas de ninguna especie

—Hace mucho calor desde temprano

PERGAMINO

MANIFESTACION POPULAR PROHIBIDA— PROCLAMACION DE CANDIDATOS

Pergamino, Noviembre 19—Otra vez la policía, obedeciendo á instrucciones de la jefatura, después de haber acordado permiso, prohibió la manifestación proyectada para hoy por los partidos populares que presiden los señores Germán Niedfel y Manuel Villanueva Tampoco permitió que se reunieran en la plaza 25 de Mayo

—En el teatro Verdi con doscientos concurrentes más ó menos, proclamó sus candidatos á municipales la Liga Cívica, que preside el señor Alberto Ruiz

GENERAL VIAMONTE

LAS LLUVIAS Y LA COSECHA — CAMINOS INTRANSITABLES — LAS PROXIMAS ELECCIONES

General Viamonte, Noviembre 19 - Después de la fuerte lluvia y viento huracanado del jueves, reina tiempo espléndido, lo que permite suponer que los perjuicios que podía haber ocasionado en los trigales, no serán de importancia

Los caminos y calles de acceso al pueblo, se encuentran poco menos que intransitables por las lagunas y pantanos que han formado las lluvias, lo mismo que algunas calles principales de la población No existen cuadrillas de peones municipales y el consignado del Poder Ejecutivo no se preocupa mayormente de dictar medidas para mejorar la vialidad urbana

—El comité del partido conservador que preside el señor Alberto Tisera, opositor á la situación local, ha publicado un manifiesto dirigido al pueblo en el cual se le invita á concurrir á los actos comiciales que en breve tendrán lugar en este partido

BRAGADO

FALLECIMIENTO — REPRESENTACION TEATRAL — ESPLENDIDA COSECHA

Bragado, Noviembre 19 - Falleció ayer el vecino de ésta señor Pedro Archipieti El acto del sepelio efectuado hoy, dió lugar á una sentida demostración de duelo

—La compañía teatral que dirige el cav. Bolognesi dará esta noche su última función en honor y despedida de esta sociedad, se representará "Tosca"

—Desde el 26 del mes pasado al 16 del actual, las lluvias caídas alcanzaron á 221 milímetros Se espera una cosecha de brillantes resultados Reina buen tiempo

CHIVILCOY

EFECTOS DEL TEMPORAL — PERSPECTIVAS AGRICOLAS - VIAJERO

Ramón Biaus, Noviembre 19- A las 12 m del día 16, se desencadenó una gran tormenta de viento huracanado del SO. y un torrencial aguacero, acompañado de un poco de granizo que no ha alcanzado á producir daño.

La mucha cantidad de agua caída y el fuerte viento ha producido en los trigos y avenas que estaban adelantados, algún perjuicio, volteándolos, pero se abriga la esperanza de que con unos días de buen sol, del que ya disfrutamos desde hoy, aquellos vuelvan á recobrar su lozanía, desapareciendo con eso el gran peligro que en un momento parecía inminente.

Los maizales se conservan en buenas condiciones.

No se conocen otros perjuicios

Cantidad de agua caída, 37 milímetros.

Hay viento del Oeste; cielo despejado.

—De su establecimiento de campo, para la capital federal, el señor Luciano Tiscornia.

EXPOSICIONES ESCOLARES DE ARTE — DEMOSTRACION — PIC NIC

Chivilcoy, Noviembre 19—Con motivo de finalizar el año escolar, prosiguen las aperturas de las exposiciones de los diversos trabajos que terminaron los educandos durante el curso. Aquéllas fueron iniciadas por la Academia de Bellas Artes Ferreira, con gran éxito. La escuela industrial de la nación, abrirá mañana sus salas en donde expone los primeros resultados prácticos que brinda al vecindario esa institución, dirigida por el ingeniero Emilio Solari.

La Escuela Normal Mixta, abrirá al público su exposición de labores y trabajos manuales, habiéndose designado varias comisiones de recepción entre los miembros del personal docente.

Se espera que la Academia de Bellas Artes De la Cárcova, también haga conocer el grado de adelanto de sus discípulos.

—El personal docente de la escuela número 1, obsequió á su ex directora, señora Catalina B de Torres Ibáñez, con una artística medalla de oro y un pergamino, como testimonio de estima y con motivo de ausentarse definitivamente de la localidad. La señora de Torres Ibáñez se ausenta para La Plata.

—La Academia de Bellas Artes de la Cárcova, con el fin de allegar recursos á la institución y estrechar vínculos sociales, dará á sus numerosos asociados un pic-nic en la quinta de Baldasarre, el domingo próximo Como en años anteriores, promete revestir gran brillo

AVELLANEDA

EL ANUNCIADO "MEETING" DE PROTESTA — HOMENAJE A RIVADAVIA.

Avellaneda, Noviembre 19 — El primer domingo de Diciembre se realizará la asamblea y "meeting" que patrocina la Sociedad Rural

La comisión provisional, constituída á efectos de reorganizar los elementos, está en sesión permanente. Los delegados que estuvieron ayer en ésta, pulsando el ambiente, han quedado satisfechos.

Se pedirá el concurso de las diversas fracciones políticas, para mayor lucidez del acto

—El mismo día, varios periodistas de esta ciudad colocarán en una calle que llevará su nombre, una placa que perpetúe la memoria del primer presidente argentino Bernardino Rivadavia. Dada la calidad del homenaje, es de suponer que concurrirá numeroso público.

—El concejo deliberante ha pasado una circular á los escrutadores para las elecciones municipales del último domingo de Noviembre, informándoles que deben retirar sus respectivos nombramientos de la secretaría, los días hábiles, de 9 á 12 m. y de 4 á 7 p. m.

CORONEL BRANDSEN

ROMERIAS ESPAÑOLAS — SUCURSAL DEL BANCO DE LA NACION— SERVICIO DE TRENES

Coronel Brandsen, Noviembre 19 — La sociedad Española de Socorros Mutuos, de la localidad, ha resuelto celebrar las tradicionales romerías, los días 4, 5, 6 y 7 de Enero próximo. La comisión trabaja con empeño en organizar un variado programa y para el efecto han empezado ya los primeros arreglos en la espaciosa quinta que posee.

—En la próxima semana será librada al servicio público la sucursal del Banco de la Nación. Ha sido nombrado gerente el señor Lattuada, antiguo y meritorio empleado de la institución. Con tal motivo, varios caballeros organizan un banquete festejando este progreso local.

—Ha sido muy bien recibida la noticia de que la empresa del Sud ha resuelto mejorar el servicio local aumentando el número de trenes. Esto y el cambio de alumbrado en la estación, que acaba de realizar, demuestra que la empresa no ha desoído las peticiones que oportunamente se le dirigieron

QUILMES

CANDIDATOS A MUNICIPALES Y CNSEJEROS — BATIDA POLICIAL —DEMOSTRACION

Bernal, Noviembre 19—Los rumores circulantes sobre los candidatos para desempeñar los cargos de concejales y consejeros escolares que sostendrá el partido Conservador en los próximos comicios, se han recibido con suma satisfacción, por tratarse de personas altamente caracterizadas, contando con la aprobación del pueblo, que tiene casi la seguridad y convicción de que en la asamblea del comité, al formar la lista, no se olvidará á dichos conciudadanos, pues, de esta manera, Bernal contaría con cuatro concejales y dos consejeros, teniendo así la representación que merece por su importancia

- Es digna de mención la actitud asumida por el comisario señor Valdez y subcomisario señor Pasos, quienes han desalojado del pueblo á todo elemento maleante

Hoy la sociedad Cristóforo Colombo, de Quilmes, va al cementerio del Oeste, de la capital, para colocar en la tumba del arquitecto señor Federico Cojovadino, una placa, por ser el primer aniversario de su muerte Ha sido invitada especialmente la familia del extinto.

TRES ARROYOS

FALLECIMIENTO — TRASLADO DEL COMISARIO — SUCURSAL DEL BANCO DE LA NACION

Tres Arroyos, Noviembre 19 — Es muy lamentado el fallecimiento de la señorita María Corredera Su sepelio, efectuado ayer, estuvo concurridísimo.

—El traslado del comisario señor Reylli ha sido bien recibido por el vecindario, contra quien cometió varios atentados, favoreciendo la importación de malos elementos

—La actuación del gerente del Banco de la Nación, da lugar á múltiples protestas. Se impone la venida de un inspector para informarse de la gravedad de los cargos que se formulan contra el gerente

Se sigue comentando desfavorablemente la solución dada por el gobierno al pleito político actual

OBSERVACIONES METEOROLOGICAS

Instalación especial de LA PRENSA

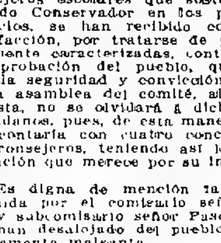

Termómetro		Barómetro
A las 21 h. 30 m. del 19		A las 21 h. 30 m. del 19
21.		750 0
Ayer		Ayer
6 a. m.		7 h. 0 m.
20 0		12 m.
30 0		7 h. 0 m.
6 p. m.		6 p. m.
25 0		750 0
12 p. m.		12 p. m.
21 0		750 5

VIENTO a las 7 h. a. m. de ayer Norte.
Cielo: Despejado
SOL: Sale 4 25 a. m.
se pone 6 42 p. m.
LUNA: Sale 3 50 a. m.
se pone 5 29 p. m.
Luna nueva

Nos predijeron ayer acertadamente un cambio de importancia en los aparatos, así en el aspecto del cielo, que se mantuvo despejado casi todo el día

En la temperatura se observó un ascenso, dentro de límites normales

Dirección y velocidad del viento. ONO., NNO., N y NE., con una velocidad media de 5 kilómetros por hora A las 12 de la noche sopladba viento N

Humedad del aire, máxima, 78

Temperatura el día 19 del año anterior: máxima, 22 grados; mínima, 10

Universidad Nacional de La Plata — Datos meteorológicos de las 7 a. m.— Presión atmosférica á 0 grado y al nivel del mar, 762 50, temperatura, 7 a. m., 21 6, mínima, á las 4 40 a. m, 16, humedad relativa, 67, tensión del vapor de agua, 13 87, viento, dirección O., velocidad, 10 kilómetros por hora.

Datos de las 2 p. m.—Presión atmosférica á 0 grado y al nivel del mar, 760 66, temperatura, 2 p. m., 28 2, humedad relativa, 47; tensión del vapor de agua, 11,93; viento, dirección NO.; velocidad, 11 kilómetros por hora.

—Informes de la Oficina Meteorológica Argentina—Ha llovido en: Z. Facundo 3 mm., A. Algodón 5, Q. Herrado 1, Guaycurú 2, San Justo 8, Reconquista 7, C. Ombú 118, Colmena 93, Coronda 3, Resistencia 8, Cotelbay 11, Cardoso 25.

—Cálculo del tiempo probable hasta las 8 p. m. de hoy:

Provincia de Buenos Aires—Bueno, leve ascenso de temperatura en el Norte y Oeste.

Santa Fe, Entre Ríos y Corrientes—Bueno, leve ascenso de temperatura

Región mediterránea—Seminublado, poco cambio de temperatura en el Sur; faltan datos del Norte

Región andina—Faltan todos los datos.

Neuquén y Río Negro—Seminublado, poco cambio de temperatura

Chubut y Santa Cruz—Seminublado, temperatura en leve descenso en el Chubut.

AJEDREZ

LOS PROBLEMAS DEL LUNES

Partida Girondo - Fernández Coria

Solución á los problemas publicados en nuestro número del pasado lunes:

Al primero de mate y en dos jugadas.

A 5 D

Si negras P × A, blancas C 4 A D mate.

Si negras R × A, blancas D 8 D mate.

Si negras P × C, blancas T × P mate.

Si negras P 6 R, blancas C 3 A R mate

Si negras R 5 R, blancas D 2 A R mate.

Si negras R × T, blancas D 4 C D mate

Si negras P 4 C D, blancas D 5 A D mate.

Al segundo de mate en dos jugadas.

D 6 D

Si negras R 5 R, blancas C 7 R mate

Si negras R 5 A ó R 7 A, blancas C × P mate.

Si negras R 5 D ó P hace D, blancas C (de 3 D) 4 C D mate

Si negras R 7 D, blancas C 4 C D mate.

—

Publicamos dos nuevos problemas de mate en dos jugadas

Negras 5 piezas

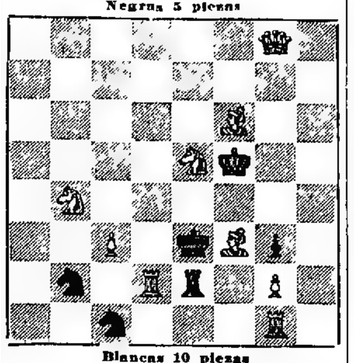

Blancas 10 piezas

Juegan las blancas y dan mate en dos jugadas

Negras 10 piezas

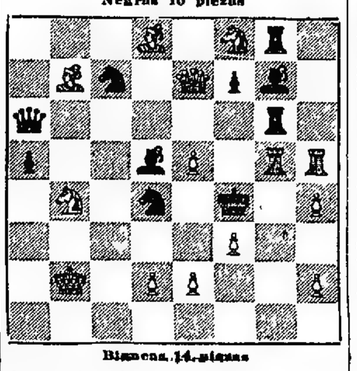

Blancas 14 piezas

Juegan las blancas y dan mate en dos jugadas

Partida jugada en el torneo de campeonato del Club Argentino de Ajedrez, de esta capital, entre los señores Rodolfo Girondo y Valentín Fernández Coria. Comentarios por el señor Benito H Villegas.

Apertura Italiana

Blancas—Girondo.	Negras—F. Coria
1 P 4 R	P 4 R
2 C 3 A R	C 3 A D
3 A 4 A	A 4 A
4 O—O	C 3 A
5 P 3 D	P 3 D
6 A 3 R	A 3 C
7 P 3 T R	O—O
8 C D 2 D	D 2 R
9 P 3 A D	A 3 R
10 D 2 R	T D 1 D
11 C 2 T R (a)	P 4 D
12 P × P	C × P
13 A × A	P T × A (b)
14 A × C	A X A
15 C de 4 a 3 A R	P 4 AR
16 T R 1 R	T D 1 R
17 P 3 T D (c)	P 5 R
18 P × P	P × P
19 C 2 T R	D 1 C R
20 D 3 R	D 3 C
21 T D 1 A (d)	C 4 R !
22 D 4 D	A 3 A D (e)
23 T 3 R	C 6 D
24 T 3 C (f)	C × T

Las blancas abandonan (g)

(a) Débil, 11, T T. R 1, pareba todos los amagos del negro, y más tarde nubiera sido un fuerte apoyo para el centro, en caso de un posible avance del peón-dama

Si el negro inicia primeramente el avance con 11, P 4 D, el blanco tiene opción á tomar lo que da una liquidación general, ó puede retirar el alfil-rey á la tercera del caballo para completar el juego, obteniendo en los dos casos una partida, por lo menos igual.

(b) Para evitar el cambio que según era de considerarse 13, C 5 A R, prevlamente

(c) Tiempo perdido; 17, C 1 A R, seguido evitualmente de C 3 R ó 3 C, hubiera sido preferible.

(d) Inferior á 21, P 4 A D, A 2 A R, 22, P 3 C D, etc

(e) Ahora el alfil cedía una magnífica posición y será un auxiliar poderoso en el ataque

(f) Un error visible, pero de todas maneras ya estaban en inferior posición, si 24, T 1 A R, siguiera C 5 A R, 24 P 3 C D, C × P, 25, R 2 C, C 4 C, con un ataque sumamente fuerte

(g) Es evidente que si 24, T × T, el negro ganaría después de C 7 R + y 25, C × D.

AGRICULTURA, GANADERIA E INDUSTRIAS

ESTADO DE LAS SEMENTERAS

CONCORDIA

Los colonos de Yeruá están satisfechísimos por las buenas perspectivas que ha ofrecido la cosecha, debido á las últimas lluvias

SAN LUIS (estación Morro)

Anoche cayó una pequeña helada, la cual pudo ser peor en las chacras, por encontrarse las tierras húmedas

Los colonos radicados en estos puntos se hallan muy contentos, porque no tienen que lamentar reveses del tiempo y sus sementeras continuan con buenos augurios

NOTICIAS UNIVERSITARIAS

Facultad de Medicina

CITACION DE MESAS

Hoy á las 8 30 de la mañana se reunirá la mesa examinadora de química biológica, á las 10, la de neurología y psiquiatría, y á las 3, la de toxicología

Para mañana á las 9 a. m, fueron citadas las mesas de dermatosifilografía y génito urinaria, las cuales se reunirán en el hospital San Roque, las dos mesas de clínica médica que fueron citadas para mañana á las 10, se reunirán en el hospital de Clínicas.

Una vez constituídas estas últimas, todas las mesas examinadoras de la Facultad de Medicina estarán en funcionamiento y ellas serán las encargadas de avisar á los alumnos los días y horas en que sucesivamente habrán de rendir

PROVINCIA DE SANTA FE-INFORMACIÓN GENERAL

CONSTRUCCION DE UN VIADUCTO EN EL ROSARIO

Actitud del Central Argentino

Hace cuatro años, la empresa del ferrocarril Central Argentino, solicitó del concejo deliberante del Rosario, la concesión de construir un viaducto destinado á unir, por la avenida Belgrano, su estación central en la calle Corrientes, con la antigua del Oeste Santafecino, situada en las barrancas del Paraná.

El expresado pedido suscitó primero una larga discusión pública mantenida por la prensa rosarina, en pro y el contra de la obra. El concejo, en cuyo seno se vieron divididas las opiniones, otorgó la concesión, y la legislatura provincial la ratificó, en mérito á razones de urbanización de un barrio que hasta el presente no se había señalado por el progreso en su edificación, no obstante la inmediata proximidad al centro mismo de la ciudad.

Y esto, que se ha puesto más de manifiesto en los tres años últimos, durante los cuales el Rosario se ha extendido notablemente, ganando todos sus barrios en cuanto á estética edilicia, tiene su explicación racional; los propietarios de terrenos ubicados en el barrio llamado del Oeste, por donde, costeando el río, se proyectó el viaducto expresado, no han podido decidirse á levantar edificios ó á mejorar los muchos ruinosos existentes, debido al desconocimiento en que hasta ahora se hallan, sobre la línea precisa del viaducto, los terrenos que expropiaría la empresa y los niveles definitivos á establecerse.

Las construcciones, no obstante los términos de la concesión, no se han iniciado hasta la fecha, ni llevan trazas de que tal acontezca. Tan inexplicable actitud de la empresa, que muy interesada se mostró al principio en la realización de la obra, no ha motivado llamamiento alguno de la municipalidad rosarina, la que, con su proceder, mantiene en la duda, perjudicial para los intereses generales, á los propietarios y pobladores de una extensa zona del municipio.

Una actitud definida sobre el particular se impone, á fin de que los directamente interesados sepan á qué atenerse, lo propio que la municipalidad, la cual podría preocuparse de la zona afectada; ya para dejar estar las cosas, si el viaducto va á construirse, ó para favorecer los progresos de un barrio que puede ser importante, y que al día tiene una vida completamente estacionaria.

SOCIEDAD FORESTAL ARGENTINA

Establecimiento de una granja-escuela

La Sociedad Forestal Argentina tiene á su estudio un proyecto de implantación de una granja-escuela experimental en el departamento Irigoyen, de la provincia de Santa Fe.

El señor Danuzzo, que ha formulado la propuesta, pone á disposición de la Sociedad Forestal Argentina las hectáreas de tierra necesarias, y los elementos de útiles de trabajo y peones, para llevar á la práctica esta fecunda y simpática proposición.

Se harían allí cultivos experimentales sobre materia de arboricultura forestal y frutal, dando instrucción práctica á los que desearan concurrir diariamente á los cursos dictados bajo la dirección de un agrónomo que nombrase á los efectos la Sociedad Forestal

Se espera el informe de la comisión directiva para llevar á la práctica esta idea.

EL HOSPITAL DE CARCARAÑA

Hace pocos días publicamos en esta misma sección un telegrama de nuestro corresponsal en Carcarañá, en el que daba cuenta del nombramiento de una comisión directiva para los trabajos en favor del hospital, de esa localidad.

Esta comisión inició sus labores, basada ya, en la caritativa donación testamentaria de la señora Candelaria Correa de Peñeyra donativo que consiste en una manzana de terreno en el ejido del pueblo, donde se encuentra construída la casa-quinta de la citada señora; más el importe de la venta de dos propiedades urbanas en el Rosario de Santa Fe.

El centro filantrópico D. F. Sarmiento fué el encargado de convocar la asamblea de cuyas deliberaciones resultó el nombramiento de la comisión de que hicimos mención

Apenas conocida la noticia por el cura de Carcarañá manifestó este su profundo desagrado por tales ideas, valiéndose del púlpito, para atemorizar á las feligresas y crear especies á la comisión del hospital, argumentando que no es de ninguna necesidad tener en el pueblo "ese foco de infección", (palabras textuales), pues de sobra hay con los hospitales de Rosario para atender á las necesidades de Carcarañá

Hemos de manifestar que en aquella población todos están grandemente sorprendidos por el proceder del citado sacerdote.

La actitud del referido sacerdote, ante una obra de progreso como es la construcción de un hospital, es en realidad, inconcebible.

DE NUESTROS CORRESPONSALES

SANTA FE

EL DIA POLITICO

Santa Fe, Noviembre 19 Tampoco se recibió hoy la contestación del presidente sobre el memorial radical

Desde anoche se había en algunos círculos de la posibilidad de la renuncia del interventor doctor Gil, si se postergan los comicios para Marzo, como es de opinión general

Los amigos del doctor Gil desautorizan ese rumor

El radicalismo celebró hoy conferencias cívicas, en Loma Alta y Sunchales

En esta localidad pronunciaron discursos los señores Fernández, Lombella y Masjoan

Esta mañana partieron á Rosario, los señores Ignacio Iturraspe y el doctor Manuel J Menchaca para participar en una sesión extraordinaria, que celebra hoy allí, la junta provisional radical de gobierno, sobre puntos relacionados con el proceso electoral

Se reunió la junta de gobierno provisional del partido Radical, para considerar una nota pasada por el ministro Cortés Funes al presidente señor Iturraspe, relativa á las relaciones entre el partido y la intervención

Se resolvió pasar esa nota á estudio de una comisión

—De Rosario aseguran que la Liga del Sur elevará una petición al gobierno nacional, pidiendo se adopte para las elecciones próximas, el nuevo registro de enrolamiento

ECOS SOCIALES

Santa Fe Noviembre 19—Causó general condolencia el fallecimiento, en esa, del conocido abogado santafecino, doctor Luis V Cloucellas

Celebran de haber sufrido tan leves daños ante los inmensos perjuicios ocasionados en otros pueblos próximos

EL ENROLAMIENTO

Santa Fe, Noviembre 19 — Se cierra la que en el enrolamiento en este municipio sólo faltan cumplir con la ley unos doscientos ciudadanos

El registro cívico lleva en el día hasta hoy, solamente, cuatrocientas libretas cívicas

—Fueron varios los perjuicios causados aquí por el último ciclón. Algunos tapiales y escasos galpones se derrumbaron

JUNTA ELECTORAL

Santa Fe Noviembre 19 En la junta electoral se trabaja con extraordinaria actividad en la organización de las series de 300 despachos de los últimos cambios de domicilios presentados

SUBSIDIOS ESCOLARES

Santa Fe, Noviembre 19—El consejo de educación, antes de iniciar demandas contra varias municipalidades de la provincia, por falta de pago de los subsidios escolares atrasados, las conminará previamente á cumplir sus compromisos

LABOR DE LA INTERVENCION

Santa Fe, Noviembre 19- Se asegura que el interventor enviará al Ministro del Interior, una sucinta reseña de su labor realizada al frente de la intervención.

También expresará su opinión sobre la fecha en que pueden celebrarse las elecciones

CAMBIO DE NOMBRE DE UNA COLONIA

Santa Fe, Noviembre 19—Los vecinos y el comercio de la colonia La Pelada, han solicitado del interventor cambie el nombre de ella y del pueblo, por otro más apropiado

EN EL PUERTO

Santa Fe, Noviembre 19—Gran actividad se nota en los trabajos que se hacen en el dique 2

Actualmente se colocan las vías y guinches, á fin de poder habilitarlos en Diciembre próximo, época en que empezarán las operaciones de exportación de la cosecha.

TIRO FEDERAL

Santa Fe, Noviembre 19—Un miembro de la comisión directiva del Tiro Federal ha manifestado, que si en el tiempo transcurrido del presente año, no se ha organizado ningún concurso de tiro, no se debe á mala voluntad ó inacción de los dirigentes de esa institución.

La causa radica en la falta de medios pecuniarios, pues actualmente la sociedad no cuenta con otros ingresos que los justos para el sostenimiento del stand, lo que naturalmente, no les permite hacer gastos que después le traerían apuros

ROSARIO

EL BANCO DE LA NACION

Irregularidades que deben corregirse

Rosario, Noviembre 19 —El Banco de la Nación viene incurriendo en errores desde hace algún tiempo con perjuicios de sus clientes

Ya son varios los casos en que un comerciante ó un particular reciben avisos, en los cuales se les previene la fecha de un vencimiento, y al presentarse á cumplir con sus obligaciones les comunican con gran sorpresa de los clientes que el vencimiento ha tenido lugar días antes, y que se ha procedido al protesto de práctica

¿Por qué sucede tal cosa?

Se dice que el Banco de la Nación tiene aquí escaso personal para el movimiento importantísimo de la sucursal.

LA HUELGA DE BARRENDEROS

Sigue el conflicto

Rosario, Noviembre 19 —A causa de la huelga de barrenderos municipales, las calles del municipio, especialmente las de la parte céntrica, en donde la circulación de vehículos es continua, se hallan en estado lamentable de desaseo

Lo que complica más el conflicto, es la proximidad del levantamiento de las cosechas

Dentro de breves días los barrenderos se irán á la campaña, de donde se solicitan brazos, pagándose buenos jornales.

TEATRALES

Rosario, Noviembre 19 — El actor Francisco Aranaz, que actúa en el teatro Politeama, ha abierto un concurso de comedias en un acto, para autores de la localidad.

El plazo concedido para escribir las obras es muy breve. Sin embargo, parece que se presentarán varios autores

—En el teatro de la

DEPORTES: CARRERAS -- FOOTBALL -- AEROSTACION -- YACHTING -- ESGRIMA -- CICLISMO

DEPORTES

CARRERAS DE CABALLOS

HIPODROMO ARGENTINO

LA REUNION DE AYER

EL CLASICO "COMPARACION"

MAGISTRAL VICTORIA DE LARREA

Nota discordante y significativa al finalizar la reunión

La temperatura un tanto elevada no impidió para que ayer asistiera al Hipódromo Argentino una numerosísima concurrencia, atraída, principalmente, por disputarse el clásico "Comparación", carrera base del lucido programa y en la que debían ser de la partida varios de los competidores del "Gran Premio Carlos Pellegrini", entre ellos, el crack Larrea.

La prueba clásica que nos ocupa, despertaba, por otra parte, inmensa expectativa, respondiendo ella á la ratificación de superioridad por parte de los animales de la generación anterior, sobre los potrillos (lo que ha sostenido La PRENSA en reiteradas ocasiones, y desde tres meses atrás), y á la confirmación de su última gran carrera por Larrea.

Era de lamentar que Mouchette no fuera de la partida en esta revancha del "Gran Premio Pellegrini", en una distancia intermedia, pero la forma clásica en que el hijo de Jardy hizo suya la victoria, ha dejado la impresión para la mayoría de los aficionados, de que á Larrea hubiera correspondido igualmente el triunfo.

Se dió la orden de salir los competidores á la pista, y entre "hileras" de aficionados desfilaron: San Pascual, 60 kilos, Daniel Cardoso; Aphrodite, 58, Raimundo Rivero; Larrea, 60, Roque Romanelli; Amsterdam, 60, Domingo Torterolo, Chicharra II, 58, Vicente Fernández; Volador, 53 y 1|2, Francisco Liceri; y Saint-Marceaux, 52, David Englander.

Huelga decir que desde que las taquillas fueron abiertas al público, éste se agolpó en las correspondientes á Larrea, hasta hacerlo finalmente gran favorito, con más de la mitad de las boletas.

En definitiva, las pizarras señalaron las cifras siguientes:

Larrea	30.935	8.013
Amsterdam	10.974	4.949
Saint-Marceaux	5.513	3.084
Aphrodite	4.102	3.160
San Pascual y Chicharra	3.472	2.151
Volador	3.426	1.844
Totales	58.422	23.201

Se dió odren de partida en buen momento, y Chicharra II tomó la delantera, distanciándose primero dos cuerpos y luego más, hasta llegar á diez, aproximadamente. Saint-Marceaux se colocó segundo, Aphrodite tercera, Larrea cuarto, Amsterdam quinto, Volador sexto y San Pascual cerrando la marcha.

Al girar el viaducto Larrea avanzó al segundo puesto; pero á gran distancia de la pensionista de la Petite Ecurie. Amsterdam imitó á Larrea, colocándose tercero, á un cuerpo del hijo de Jardy; Saint-Marceaux y Aphrodite, iban en los puestos inmediatos, á la expectativa.

A la entrada de la recta, Larrea dió alcance á la delantera, sin hacer esfuerzo alguno, y luego, "al freno", dió cuenta de sus adversarios, para salvar la meta al galope.

Frente á la tribuna del "paddock", Volador atropelló con firmeza, logrando, á rigor de látigo, obtener el segundo puesto, delante de San Pascual y Aphrodite.

Amsterdam finalizó quinto, Saint-Marceaux sexto y Chicharra último.

La distancia fué cubierta en 2'37 y 1|5.

Atronadores aplausos saludaron la entrada del gran caballo al pesaje, aplausos que alcanzaron á su piloto, R. Romanelli.

Excepción hecha de Pistilo, Moreno y Larrea, todos los animales favoritos resultaron derrotados, algunos malamente, como Petimetre y Old Felow.

Tres animales abandonados en las cotizaciones, ocuparon los mejores puestos en la llegada, en la prueba inicial. Arbusto hizo el juego seguido por Ayesha, Anteo, Derby Winner é Isleman. En la mitad de la recta, el puntero dió señales de cansancio, y su puesto lo ocupó Lady of the Hills se aclamaba la victoria de esta pensionista del stud Sportsmen cuando en rápidos avances por el lado de la empalizada, fué dominada por Anteo por más de un cuerpo

Bec d'Or y Arbusto alcanzaron el tercer y cuarto puesto

Zanduguera dirigida por E Rodríguez sorprendió á la cátedra en la prueba de potrancas perdedoras, derrotando por sólo un pescuezo á la gran favorita Alerte.

Zanduguera salvó la distancia de 1.400 metros de uno á otro extremo Caoba persiguió á la ganadora, y detrás de ambas tomaron colocación Yankee Girl II, Pomponette, Alerte Sourire y Espumita.

En la largada de los 2.500 metros, Alerte se desprendió del lote formado por las nombradas para al fin finalizar segunda, precediendo en la llegada á Caoba y Verona.

La carrera de potrillos perdedores no despertó mayor interés por la inmensa superioridad de Pistilo (según dado en la única prueba que disputó sobre sus rivales, algunos de ellos presentados en estado algo sumario

El pensionista del stud Don Gonzalo recorrió la milla de uno á otro extremo. Caray Tuyá terminó segundo, Maldiciente tercero, Titta Ruffo cuarto y Cordé último.

La mitad de los inscriptos desertaron de la cuarta carrera que por el peso que correspondía á todos, dejaba librado el premio á Moreno comprendiéndolo así el público sostuvo al hermano materno de la célebre Sibina con 30.000 boletas en un total de 46.000

Sin emplearse mayormente, el hijo de Jardy se adjudicó el premio á entera voluntad, marcando en la distancia de 1.700 metros, el inmejorable tiempo de 1'44" 3|5

Sultán hizo el juego delante de Nápoli, del gran favorito, y de Brillant. Saavedra y Terminación cerraban la marcha A la altura del "tattersall", Moreno pasó al frente impidiendo después con su triunfo que la cátedra recibiera un rudo golpe. Brillant, que tenía 1.062 boletas

Old Felow contó con las preferencias de la opinión en el premio "Dalriada", reservado para productos ganadores de una carrera. Como hemos dicho, él no figuró en el marcador, como tampoco Condottiere y Diabólica que fueran cotizados en segundo y tercer término, respectivamente.

Paduana inició el movimiento, seguida por Bridge Whist, Barigui, Old Felow, Zamarra y Condotiere.

En la juntura de las dos pistas, Bridge Whist substituyó á Paduana en el puesto de peligro, lo que no obstó para que cien metros antes del disco Zamarra la arrebatara el triunfo.

Barita finalizó tercera y Arco de Oro cuarto.

Bagual pretendió hacer suyo el handicap de productos ganadores de uno á otro extremo, fracasando en la tentativa. Dewet, Doña Cecilia, Abricot y Jehová iban en persecución del hermano materno de Foggy.

En mitad de la recta, Messidor desalojó al delantero, pero en seguida Doña Cecilia junto á la empalizada se posesionó de la punta, para no abandonarla. Cerca de la meta, Hiparco y Abricot arrebataron los puestos restantes en el marcador, á Bagual.

La carrera final dió motivo á que se produjera un tumulto de grandes proporciones, y que hará época en los anales hípicos. Este fué originado por el triunfo de Minstral, caballo que el domingo último en la distancia de 3.000 metros y con 40.000 boletas en un total de 79.000, terminó detrás de sus únicos rivales: Poor Jack, Petimetre y Doon.

En el desarrollo de la prueba de ayer, ocurrió un hecho injustificado; Cisne partió último y terminó rezagado por haberlo malcornado su piloto, y no sabemos que los comisarios hubieran apercibido á éste.

Fósforo hizo el juego delante de Telaraña, y Minstral. A la entrada de la recta, el pensionista de la ecurie Lagrange pasó al frente para no encontrar enemigos. Doscientos metros antes del disco, de las tribunas partieron los primeros silbidos y protestas, las que fueron en aumento hasta formarse un tumulto mayúsculo. el público que asiste á las tribunas populares invadió el 'paddock" en tren de protesta por las dos "performances" irregulares, haciendo responsable al jockey; se formaron otros pequeños grupos que pretendían defender al jockey D. Torterolo, produciéndose así incidentes de todo género entre el público y los defensores del citado profesional.

Los comisarios llamaron á su seno al compositor y jockey de la ecurie Lagrange para que explicaran las dos carreras contradictorias. El primero dió cuenta que la derrota del hijo de Calepino le costó el otro día bastante dinero, puesto que considerándolo imbatible había apostado muchos cientos de boletas, las que podría exhibir en cualquier momento.

Por su parte, el jockey Torterolo atribuya la defección de Minstral á la forma en que se desarrolló la carrera: el corredor de Doon se encargó de favorecer el triunfo de Poor Jack, y molestó á Minstral en todo el tiro. Minstral hizo el juego y el pensionista del stud Aurora se la ponía á su costado, era levantado el hijo de Calepino y su rival imitaba el mismo juego, y así hasta "enardecer" á Minstral, haciéndole fracasar un triunfo descontado.

El propietario de la ecurie Lagrange nos corroboró la declarado por su jockey, agregando que nunca ha dudado de los correctos procederes de éste.

Los comisarios pasarán hoy los antecedentes del caso á la comisión de carreras, para que ésta resuelva lo que creyere conveniente.

Resultados generales:

Premio "Volumnia", 2.000 metros — Anteo, zaino colorado, 4 años, 44 kilos, por Ajax y Felicia, del stud Anteo (aprendiz F Gallardo), $ 28.45 y 8.95; segunda Lady of the Hills 43, $ 8.80, tercero Bec d'Or 49, $ 7.40

No placé: Isleman 50, Petimetre 50, Ayesha 49 Guarany 49, Ariosto 51, Derby Winner 46, Fra Angélico 49, Reina d'Or 46, Arbusto 46 (cuarto)

Ganada por cuerpo y medio.

Tiempo: 2'6 3|5.

Premio "Vanessa", 1.400 metros Potrancas perdedoras Peso: 56 kilos - Zarduguera, zaina por Dictador II y Altiva, del stud Pacífico (Esteban Rodríguez), $ 25.90 y 8.75; segunda Alerte, $ 2.90, tercera Caoba, $ 5.45

No placé Pomponette, Verona 58 (cuarta), Ultra, Sourire, Yankee Girl, II La Riviera, Espumita y Malva Rubia

Ganada por un pescuezo

Tiempo: 1'27" 1|5

Premio "Vera", 1.600 metros Potrillos perdedores Peso 56 kilos —Pistilo zaino, por Pietermaritzburg y Rose d'Or del stud Don Gonzalo (José Arismendi) $ 2.65 y 2.25, segunda Caray Tuyá $ 2.65, tercero Maldiciente 53

No placé, Titta Ruffo (cuarto), y Cordé

Ganada por 3|4 de cuerpo

Tiempo 1'39" 4|5

Premio "Gardenia", 1.700 metros — Moreno, zaino 4 años, 54 kilos, por Jardy y Solifuga, de la ecurie Lagrange (Domingo Torterolo), $ 2.75 y 2.30, segundo Brillant 49, $ 11.50; tercero Terminación 44

No placé: Nápoli 53, Saavedra 52 (cuarto), Sultán 45

Ganada por cuerpo y medio.

Tiempo: 1'44" 3|5

Clásico "Comparación", 2.500 metros —Larrea, zaino, 4 años, 60 kilos, por Jardy y Muñeca, del stud Livingston (Roque Romanelli), $ 3.40 y 3.30, segundo Volador 53 1|2, $ 7.95, tercero San Pascual 60

No placé Aphrodite 58 (cuarta), Saint Marceaux 52, Amsterdam 60, y Chicharra II 58

Ganada por dos cuerpos

Tiempo 2'37 1|5

Premio "Dalriada" 1.400 metros Peso 56 y 54 kilos Zamarra, alazana 5 años por Shah Gelal y Zagala del s d Garmendia (Ramón Fernández) $ 26.65 y 13.60, segundo Bridge Whist 53, peso 54 15, tercera Barita, $ 18.75

No placé Paduana 53 Old Felow Mas Dios Conductiere Arco de Oro, Cuarto, Tipo Bacle, Chalita, Espartana Paduana Diabólica y Sorrentina

Ganada por 1|4 de cuerpo

Tiempo 1'56" 2|5

Premio "Floralia" 2.000 metros — Doña Cecilia, alazana 3 años 50 kilos por Dictador II y Riveta del stud Don Gonzalo (Domingo Torterolo) $ 10.85 y 4.45, segundo Messidor 54 $ 5.90, tercero Bagual 56 pesos $ 25

No placé Dewet 48 Bec d'Or Beril 53 Abricot 52 cuarto), Bagual 56, Polar 46, y Jehová 52

Ganada por dos cuerpos y medio

Tiempo 2'6"

Premio "Enfantine" 2.300 metros — Minstral, alazán, 4 años 58 kilos, por Calepino y Mesalina de la ecurie Lagrange (Domingo Torterolo) $ 8.15 y 4.70, segundo Blanc Bocalada 53, pesos 355 tercero Fósforo 54

No placé Telaraña 50 y cuarta, y Cane 50

Ganada por dos cuerpos

Tiempo 2'25" 2|5

VARIAS NOTICIAS

Procedencia de los venideros en la reunión de ayer, en Palermo

Anteo hijo de San Jacinto, Sociedad Cuesta establecimiento del señor Pablo C H Aguirre Pistilo, Ojo de Agua Moreno, Nacional, Larrea Idem, Zamarra San Ramón, Doña Cecilia, Ojo de Agua Minstral, Santa Rosa

Antecedentes de los tres años que obtuvieron su primer triunfo.

Sandunguera, éx Altiveza, nació el 3 de Octubre de 1908. Es hija de Dictador y Altiva por King of Scotland y Blue Wings por Coerolcus y Miss Wingle por Cambrescan.

Sandunguera es hermana materna de Espicia.

—Pistilo, nació el 30 de Octubre de 1908.

Es hijo de Pietermaritzburg y Rose d'Or, ésta nacida en el mismo haras, é hija de Gloriation y Framework por Sefton (Speculum).

Rose d'Or, es hermana materna de Cordon Rouge, Margal, Nelson, Granito (Montevideo), Greda, Terracota, Marquesa (madre de Carmela).

Pistilo lo es materno de General Urquiza, Rara Rosa, Flauta y del dos años Polen por Cyllene.

—Larrea, ganador ayer del clásico "Comparación", disputará el domingo próximo el importante premio "General Pueyrredón", á correrse sobre 4.000 metros.

Serán sus probables enemigos: Mouchette 58, Amsterdam 60, San Pascual 60, Chicharra II 58, César Borgia 62, Volador 51.

Premio 20.000 pesos y una copa al primero, 2.000 al segundo y 1.000 al tercero.

—Compositores de los vencedores: Pedro P. Carabajal, de Anteo; Sebastián Zabaleta, de Sandunguera; Eduardo Elnen, de Pistilo y Doña Cecilia; Rufino Coll, de Moreno y Minstral; Lorenzo A. Vildasola, de Larrea; Enrique J. Rodríguez, de Zamarra.

—En la reunión de ayer se expendieron 545.983 boletas á ganador y placé.

HIPODROMO DE LA PLATA

Resultado de las carreras efectuadas ayer en La Plata:

Premio "Fundación"—1o. Leo, 43 kilos, L. Fax, 2o. Scafino, 3o. Lima.

Sport del primero á ganador, 65.20, á placé, 8.30; del segundo 3.40; del tercero, 2.70.

Tiempo: 1'10".

Segunda carrera.—Premio "Progreso" — 1o. Chefú 50 kilos, L. Fax; 2o. Navaja; 3o. Laura.

Sport del primero: á ganador $ 7.70; del segundo, 3.40; del segundo, 3.30; del tercero 15.50.

Tiempo, 1'17".

Tercera carrera, premio "Prosperidad"—1o. Coverhead, 56 kilos, J. Quinteros; 2o. Strong, 3o. Opereta.

Sport del primero, $ 39.90 á ganador y 10.50 á placé: del segundo, 4.50; del tercero, 82.70.

Tiempo: 1'31" 1|5

Cuarta carrera, premio "19 de Noviembre"—1o. Le Roi Soleil, S Perna, 2o. Bienvenida J. Andrade, 3o. Caramillo

Sport del primero, 9.20 á ganador y 6.50 á placé; de Bienvenida, 38 $ á ganador y 19.30 á placé; del tercero, 10.10

Tiempo: 1'17" 4|5.

Quinta carrera, premio "Fundador de La Plata"—1o Noveno D Villanayor, 2o. Cóndor II, 3o. Elina.

Sport del primero 25.30 á ganador y 5.40 á placé; del segundo 6.10; del tercero, 5.10.

Tiempo: 2'21" 4|5.

Sexta carrera, premio "Tolosa"—1o. Primo J. Greme, 2o. Nogal, 3o. Unicas

Sport del primero, $ 21.10 á ganador y 5.40 á placé, del segundo, 3.50, del tercero, 3.80

Tiempo: 1'31" 1|5.

Séptima carrera, premio "La Plata" —1o Venecia J. Quinteros; 2o. Juteaux, 3o Pochocho

Sport del primero, $ 13.90 á ganador y 4.70 á placé; del segundo 7 $; del tercero, 4.70.

Tiempo: 1'26" 3|5.

Premio "Capital de la Provincia"—1o Engañoso, J. Andrade; 2o. León II, 3o Paunero

Sport del primero, 8.60 y 3.30; del segundo 3.50, del tercero, 2.90.

Tiempo: 1'42"

CARRERAS EN MONTEVIDEO

(Por telégrafo)

Montevideo, Noviembre 19 — Esta tarde se efectuó en el Hipódromo Nacional de Maroñas, una hermosa reunión hípica. Contribuyeron á dar mayor brillantez á la fiesta, la tarde primaveral, y el programa, organizado, compuesto de ocho pruebas con buenos elementos, incluso el importante clásico "Comparación".

He aquí los resultados completos:

1a. carrera, 1.500 metros. Pitonisa, 49 kilos, 5 años, Gay Lussac y Pilita, $ 29.25 y 6.85; Atlantique (Ajax y Moder Agnes), 6.45; Royal Hampton, 3; Evermore.

Tiempo, 1'33 1|5. Ganada por 1|2 pescuezo. (J. Pérez).

2a., 1.600 metros.—Oriel 55 kilos, 5 años, Rústico y Vendetta, $ 3.55 y 3.15; Roublard (Nápolis y Mimi), 6.95; Valparaiso, Potinier.

Tiempo, 1'39 1|5. Ganada por 2 cuerpos. (C. Carminatti).

3a., 1.300 metros.—Bohemio, $ 8.40 y 4; The Quaker Girl, 20.10; Condesita, 6.20; Orly.

Tiempo, 1'20. Ganada por varios cuerpos. (A. Larriera).

4a., 1.300 metros.—Aquatinta, $ 8.80 y 3.30; Minotauro, 7.65; Antílope (Ovación y Flecha), 3; Agua Dulce

Tiempo, 1'19. Ganada por un cuerpo. (G. Lemos).

5a. (clásico "Comparación"), 2.300 metros.—Zamora, $ 7.40 (Bay Fox y Zig Zag); Express II, 2.

Tiempo, 2'27 1|5. Ganada por 1 cuerpo. (N. Mendoza).

6a., 1.400 metros —Provisorio, $ 33.25 y 6.35; La Boiteuse (Lord Melton y Simpatía), 3.55; Black and Rose, 3.60.

Tiempo, 1'25 4|5. Ganada por una cabeza. (P. García).

7a., 1.700 metros —Sans Peur, $ 41.05 y 6.60; Medonia, 3.05; Count Mac, 2.55.

Tiempo, 1'45 3|5. Ganada por 1 cuerpo. ((A. Bergero).

8a., 2.000 metros. — Trouble Fête, (Neápolis y Talumaya), $ 16.35 y 4.30; Myriel, 3.40; Corzo, 3.30; Albeador

Tiempo, 2'5 3|5. Ganada por medio cuerpo. (T. Acosta).

CARRERAS EN CHILE

(Por telégrafo)

Santiago de Chile, Noviembre 19 — En la reunión realizada esta tarde en el hipódromo del Club Hípico, se disputó el clásico "Primavera", sobre 1.600 metros; llegó primero Fatalito, 51 kilos, por Fatal II y Sagunto; segundo Prince Conde, 51 kilos; 3o. Frendeur; 4o. Reine d'Air.

CARRERAS EN RIO DE JANEIRO

(Por telégrafo)

Río de Janeiro, Noviembre 19 — Esta tarde se efectuó en el hipódromo del Jockey Club, de esta ciudad, una hermosa fiesta hípica, á la que asistieron los oficiales del crucero argentino "9 de Julio", surto en este puerto.

He aquí el resultado general de la reunión.

Primera carrera, 1.250 metros—Sonámbula (francesa); Venezia (inglesa); Firework (francesa).

Segunda carrera, 1.250 metros — Marta; Rostand Eclipse (brasileños).

Tercera carrera, 1.250 metros—Bon; Huguenote; Sodome (franceses).

Cuarta carrera, 1.700 metros—Cecero; Delia; Uver (brasileños).

Quinta carrera, 1.500 metros—Hero (francés); Task (inglés); Derby Club (francés).

Sexta carrera, 1.500 metros — Dora; Limbo (norteamericanos); Cánovas (inglés).

Séptima carrera, 1.700 metros—John Bull; Doriroso (argentinos); De Reské (inglés).

Octava carrera, 1.700 metros — Honor (francés); Tilda (argentina); Barrabás (francés).

AEROSTACION

FIESTA DEL AERO CLUB

LOS GLOBOS FLORIDOS

Favorecida por un día espléndido, se realizó ayer en el local de la Sportiva, en Palermo, la fiesta de los globos floridos, organizada por el Aero Club Argentino.

El programa deportivo se inició á las 2 de la tarde, con la carrera de bicicletas, en la que resultó ganador, G. Guzzo, segundo Vaccarece y tercero G. Fouquet.

Se corrió después la carrera pedestre para menores. Venció M. González, segundo C. Bogo y tercero Amadeo Tresserra

En la carrera llana de caballos, resultó ganador Harón, montado por el subteniente Julián P Massot; segundo Panamá jineteado por E. Campos (tercero Jump, con Ramón Berrán

A continuación se corrió otra en 2.200 metros con vallas Esta carrera fué ganada por el caballo Pajarraco, montado por el subteniente Paybot, segundo entró Turco montado por J. Bordeche, y tercero Jump con Ramón Berrán

Por último, se corrió la de bicicletas para menores En esta carrera se adjudicó el triunfo Gil, segundo E Muñoz, tercero Raúl Loss, y cuarto M González

Una vez terminadas las carreras, el señor Jorge Newbery y el secretario del Aero Club señor Ramos Vivot se ocuparon de preparar el lanzamiento de los cuatro globos que estaban en condiciones de efectuar la excursión

Los globos lucían hermosos adornos de hojas naturales, trabajo realizado con buen gusto por las señoritas de la fila de aspirantes de San Vicente de Paul

A las 4.32 soltó amarras el "Cóndor", piloteado por el ingeniero A. Masclas llevando en calidad de pasajeros á los señores Eduardo Perotti y Duclout. El esférico de 1.200 metros, impulsado por un suave viento del Noroeste, se elevó lentamente, hasta alcanzar una altura como de 300 metros y tomó rumbo hacia el Sur de la ciudad.

El ingeniero Masclas entregó la dirección del globo al señor Perotti, durante todo el viaje

El "Patriota", de 1.200 metros, salió á las 4.48, llevando como piloto al señor Alejandro Amoretti, acompañado por el doctor Laad Como el esférico anterior, se remontó suavemente en dirección al Sur

Poco después, á las 4.52, salió el "Argentina", de 900 metros de capacidad, tripulado únicamente por el señor Eduardo Bunghurst En el acto de soltar amarras, el piloto hubo de lanzar lastre á tierra, porque el esférico se elevaba con mucha dificultad y corría riesgo de chocar en los techos de las tribunas de socios.

A las 4.52 minutos hizo su salida el "Huracán", de 800 metros de capacidad. El globo lo tripuló solo el señor Eduardo Brandley, para adquirir el título de piloto del Aero Club.

El "Huracán" efectuó una salida correcta, y tomó el mismo rumbo de los demás globos.

En seguida se dió libertad á las palomas mensajeras, y aunque no fué en la cantidad que se había anunciado, pues el número no pasaba de mil, este espectáculo gustó á la concurrencia.

A los globos "Eduardo Newbery", "Buenos Aires" y "Centenario" no fué posible prepararlos para realizar ascensiones, pues en las primeras horas de la mañana el tiempo amenazaba descomponerse; por este motivo, la comisión del Aero Club resolvió únicamente la salida de cuatro esféricos.

El "Argentina", tripulado por el señor Billinghurst, fué el primero de los que efectuó el descenso, obligado por la falta de gas. A las 5 y minutos, después de pasar por sobre Barracas y la Boca, descendió sin contratiempo en la isla Maciel, donde el piloto fué agasajado por gran número de pueblo.

El "Cóndor", guiado por el señor Perotti, bajo la dirección del ingeniero Masclas, después de pasar por sobre la plaza 11 de Septiembre, siguió hacia el Sudoeste de la ciudad, y pasó por sobre la quema de basuras, en cuyo punto tuvieron los aeronautas que elevarse á mayor altura con el propósito de evitar las chispas de la quema, que hacían peligrar la estabilidad del esférico. En esta ascensión, la altura máxima alcanzada por el "Cóndor" fué de 550 metros. El descenso se produjo á las 6.30 de la tarde, sin contratiempo alguno, en Villa Ideal, población al Sudoeste de Lanús. Al tocar tierra, los aeronautas fueron muy festejados por los vecinos de la localidad, y el ingeniero Masclas pronunció algunas palabras, agradeciendo la manifestación.

De las excursiones verificadas ayer, la del "Cóndor" resultó ser la más interesante.

El "Patriota", piloteado por el señor Alejandro Amoretti, y el "Huracán" por el señor Brandley, realizaron el descenso en Quilmes, con diferencia de pocos minutos. Los dos globos efectuaron la excursión sin contratiempos, alcanzando una altura máxima de 500 metros

El concurso de "Cerfs-Volands" no se realizó, pues de los inscriptos, sólo se presentó el señor Enrique Cetrán. Este caballero remontó su "Cerfs-Volands" y lo mantuvo á 300 metros durante una hora.

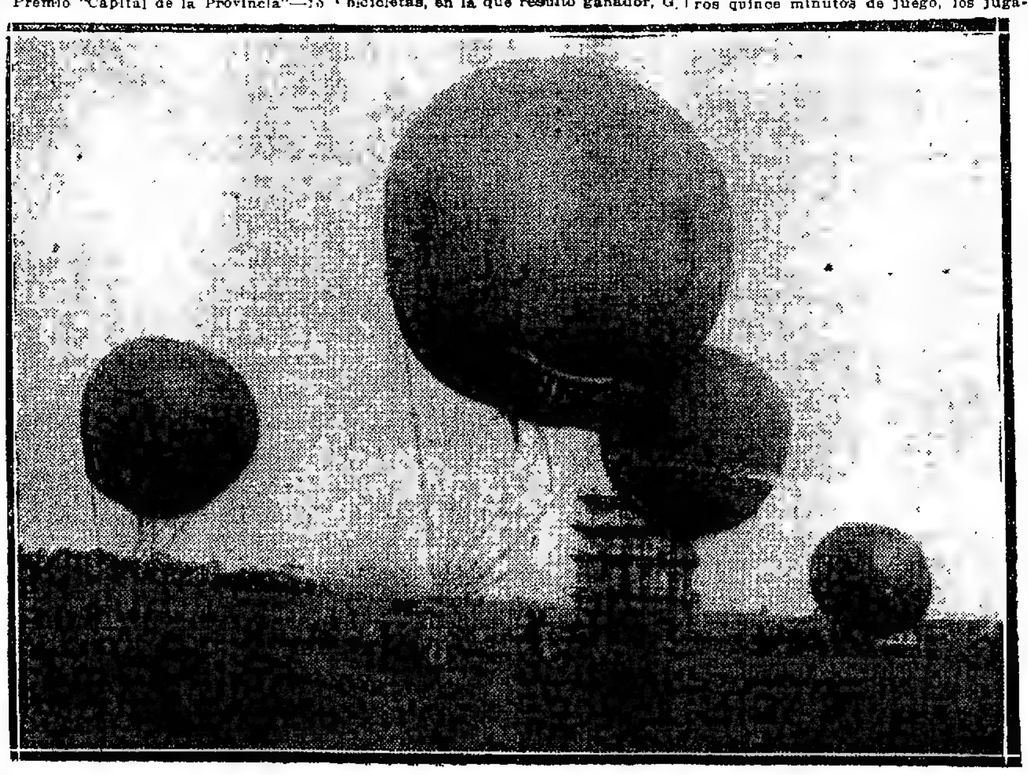

CONCURSO DE LOS GLOBOS FLORIDOS—EL "CONDOR", "EL PATRIOTA", EL "HURACAN" Y EL "ARGENTINA", LISTOS PARA LA ASCENSION

FOOTBALL

GIMNASIA Y ESGRIMA CONTRA ESTUDIANTES — VENCEDOR GIMNASIA Y ESGRIMA POR 5 GOALS CONTRA 1.

En el campo de deportes que el club de Gimnasia y Esgrima posee en Palermo, se jugó en la tarde de ayer, ante un reducido número de espectadores, el partido oficial de primera división concertado entre los primeros cuadros del club local y el de Estudiantes.

El partido, en conjunto, no ofreció interesantes alternativas, debido en primer término á la temperatura reinante que fatigó á los jugadores pocos minutos después de comenzado el encuentro y á la ausencia de varios jugadores titulares que fueron reemplazados por jugadores de divisiones inferiores, que no estuvieron á la altura de los reemplazados.

Pasadas las 3 de la tarde el referée señor Héctor Alfaro llamó á los teams que se presentaron representados por los siguientes jugadores:

Gimnasia y Esgrima: J. Sagastume; F. Ramos y A. H. Molfino; A. D. Rumbo, R. Gorozabel y S. Darritchon; L. M. Custo, C. Aerts, P. Petrochi, A. L. Capellini y E. Rothschild.

Estudiantes: J. Bossio; A. Alcardi y C. Krieger; J. Susan, S. Parkinson y J. Rojo; J. M. Luperne, J. Caicagno, M. Andreyoli, J. Broggi y E. Rojo.

El sorteo de práctica fué ganado por el capitán del team de Gimnasia y Esgrima, que decidió jugar en el primer período con el sol de frente y el viento á favor.

Puesta la pelota en juego, el quinteto de Estudiantes atacó de inmediato y al completarse el minuto de juego Broggi se encargó de marcar el primero y único goal á favor de su bando.

Alentados por este primer tanto, los jugadores de Estudiantes siguieron accionando en la ofensiva; pero sin lograr aumentar el score á su favor debido al mal shooting de los forwards.

Después de transcurridos los primeros quince minutos de juego, los jugadores de Gimnasia y Esgrima cobraron bríos y desde entonces llevaron la mejor parte en lo que restó del tiempo reglamentario

A pesar de los muchos esfuerzos hechos por los componentes de los dos bandos, el score no sufrió modificación alguna y al anunciar el referée el final del primer período, Estudiantes conservaba la ventaja de un goal

Reanudado el juego, después de un corto intervalo de descanso, se pudo apreciar que los jugadores de Estudiantes estaban más fatigados que sus rivales

Los forwards de Gimnasia y Esgrima apenas iniciado el juego, pasaron á machacar en la ofensiva y en tales posiciones se mantuvieron hasta el final del tiempo reglamentario

A los diez minutos de juego, J Rojas se vió obligado á abandonar el field víctima de un accidente

A los 12 minutos Gimnasia y Esgrima obtuvo el primer goal, por intermedio de Capellini, quien aprovechó un tiro de Broggi para anidar la pelota en los dominios de Bossio

Los minutos más tarde, Custo con mucha precisión tomó un corner y Rothschild marcó el segundo tanto para Gimnasia y Esgrima, mediante un bien medido golpe de cabeza.

A los 16 minutos, Rothschild aumentó á tres el haber de su bando y á los 20 y 25 minutos de juego, Capellini señaló el cuarto y quinto goal para Gimnasia y Esgrima

A partir de este momento los forwards de Estudiantes reaccionaron, pero sin obtener mayor éxito, pues el goal que marcó poco después Parkinson fué anulado por off side

Sin otras incidencias dignas de mención finalizó el encuentro

De Gimnasia y Esgrima se distinguieron: Ramos, Gorozabel y Capellini; de Estudiantes: Parkinson, J. Susan y Broggi

Actuó correctamente al referée señor Héctor Alfaro

RACING CONTRA QUILMES

VENCEDOR RACING POR 5 GOALS CONTRA 2

Este partido, con el que Quilmes clausuraba su temporada oficial, se jugó ayer en Avellaneda, ante un público numerosísimo.

A las órdenes del referée, señor Ramón Peña, se alistaron ambos bandos, que estaban formados por los siguientes jugadores:

Racing: A. Schneidewind; R. Seminario y P. Meriggi; A. Betular, J. Ohaco y E. Winne; P. Etchegaray, A. Ohaco, M. Gonzáles, S. Sayanes y S. Perinetti.

Quilmes: C. H. Pearson; H. Lloyd y H. Reid; W. J. Jones, C. P. Russ y P. A. Mazzini; R. Labourt, J. A. Stanfield, S. R. Buck, H. Cunningham y H. Pearson.

El sorteo de práctica fué ganado por el capitán de Racing, quien decidió jugar con el leve viento á su favor y de espaldas al sol.

A las 3.15 p. m., Buck dió el puntapié inicial y en seguida la línea delantera de Quilmes atacó á fondo, obteniendo á los 7 minutos su primer goal. Pearson se posesionó de la pelota, y después de avanzar por el ala izquierda, dirigió un centro que tomó Russ, pero en la imposibilidad de dirigir el tiro final, cedió la pelota á Buck, quien con recio tiro cruzado marcó el primer goal para los visitantes.

A los 26 minutos, un centro de Perinetti produjo un entrevero frente á la valla de los visitantes, ocasión que aprovechó A. Ohaco para marcar el primer tanto de Racing con un tiro débil y esquinado.

Un minuto más tarde, M. Gonzáles marcó el segundo goal para su bando, á raíz de un esfuerzo individual.

Después de este nuevo contraste, los jugadores de Quilmes se desanimaron completamente y el encuentro se redujo á un continuo asedio de parte de los locales á la valla visitante, que cayó por dos veces más vencida por Sayanes y A. Ohaco.

Después del descanso reglamentario se reanudó el juego y los visitantes presionaron un tanto las filas de Racing, marcando á los 35 minutos su segundo y último goal, en la siguiente forma: Pearson desde el ala izquierda dirigió un centro por elevación, que Winne al pretender rechazar lo hizo con tan mala suerte, que anidó la pelota en su propia red.

A los 31 minutos Racing obtuvo su quinto y último tanto, por intermedio de A. Ohaco, quien al recibir un pase de Perinetti, dirigió un recio tiro cruzado, que no consiguió detener Pearson, á pesar de haberse esforzado para ello.

Sin otras incidencias terminó el encuentro, con el triunfo de Racing por cinco goals contra dos.

OTROS PARTIDOS

River Plate contra Estudiantes (segunda división); se jugó en Palermo.

Venció River Plate por cuatro goals contra uno, hechos los del team vencedor por Martínez 2, Pensa 1 y Galeano 1. El de Estudiantes fué marcado por Krieger.

El cuadro vencedor estaba formado por los siguientes aficionados:

V. Bagnardi, A. Nama y A. Biggieri; E. Palma, A. Espárnochia y A. Peruzzi; Galeano, Martínez, Pensa, Sonmaruga y Badaracco

—Nacional contra Comercio (segunda división), sección extra, se jugó en Núñez.

Venció Nacional, por dos goals contra uno.

—Olivos contra Tigre (segunda división); se jugó en Olivos.

Venció Olivos por dos goals contra cero.

Terminado el encuentro, los jugadores del bando vencido insultaron al referée de palabra y lo amenazaron, sin que llegaran á cumplirse estas amenazas por la oportuna intervención de la policía, que protegió al referee.

DEL ROSARIO

PARTIDO AMISTOSO—ROSARIO CENTRAL CONTRA NEWELL'S

Rosario, Noviembre 19—Esta tarde se llevó á cabo el partido amistoso concertado entre los primeros cuadros de los clubs Newell's Old Boys y Rosario Central, en la cancha de los primeros.

No obstante su carácter de amistoso, acudió á presenciarlo numerosa concurrencia, con el mismo entusiasmo que en los partidos oficiales.

El partido en conjunto sólo fué discreto, notándose aisladamente momentos muy interesantes, matizados á menudo con largos períodos monótonos y deslucidos.

La temperatura reinante, por cierto incompatible con las exigencias de este deporte, influyó en el ánimo de los jugadores, que en general accionaron sin bríos.

A las 3.55, bajo la dirección del referée, señor F. Blakemore, los bandos tomaron su colocación respectiva, dispuestos en la forma siguiente:

Newell's: J. Hirlart; T. Hamblin y R. Bordabehere; M. Redín, T. C. González y A. Torelli; C. K. Hollamby, M. González, F. González, H. Mallet y J. Viale.

Rosario Central: A. Winn; I. Rota y Z. Díaz; P. Molina, G. Uris y J. Díaz, M. Barbieri, A. Woods, H. Hayes, A. Ledesma y C. Wordward.

Favorecido Rosario Central por el sorteo para la elección de arcos, decidió jugar con el sol de frente, iniciando entonces Newell's el juego, que en los primeros momentos fué muy interesante, manifestándose los locales á la ofensiva en buena forma, pero sin conseguir mayor beneficio

Central á su vez llevó sus primeros ataques, desarrollándose el juego siempre lucido durante los primeros quince minutos.

A esa altura del partido, Rosario Central abrió el score á su favor con el primer tanto, marcado por Woodward con un tiro bajo y cruzado.

Desde ese momento el juego decayó completamente, actuando los jugadores locales con desgano y fuera de forma, circunstancia que favoreció la acción de Central en la ofensiva, donde localizó el juego con un dominio indeciso.

Las alternativas fueron entonces monótonas y desprovistas de interés.

A los 35 minutos, un avance de los visitantes colocó á sus delanteros en buenas posiciones, de donde Barbieri obtuvo el segundo tanto mediante un tiro bajo.

Reaccionó un tanto Newell's en los últimos momentos, y en circunstancias en que su quinteto atacaba cerca del arco contrario, Rota concedió un "penalty kick", que tomó bien Hamblin, proporcionando de ese modo el primer tanto para su bando, á los 40 minutos.

Sin otra novedad terminó el primer período.

Después del descanso de práctica se inició nuevamente el juego con igual característica, trascurriendo los primeros veinte minutos sin interés, hasta que Rosario Central logró acreditarse el tercero y último goal, por intermedio de Barbieri, cuyo tiro detuvo Hirlart, pero ya dentro del arco

Newell's entonces reaccionó definitivamente, atacando con más bríos, consiguiendo á los 36 minutos el segundo tanto, marcado por M González

El juego fué tomando buen carácter, desarrollándose con más interés. A los 35 minutos, un avance llevado por el ala izquierda del cuadro local, dió á M. González oportunidad para igualar las posiciones en el score, con el tercer tanto

Continuó animado el juego en el tiempo restante, hasta que finalizó el encuentro, marcando el score, Newell's 3 goals, Rosario Central 3

PROVINCIAL CONTRA ARGENTINO — VENCEDOR ARGENTINO POR 2 GOALS CONTRA CERO

(Por telégrafo)

Rosario Noviembre 19—Por el campeonato de la primera división, jugaron hoy los cuadros de Provincial y Argentino, en la cancha de los primeros, ante reducido público, pues el partido no tenía ninguna importancia, resultando poco interesante en su desarrollo, no obstante el equilibrio del juego

Argentino que tuvo una brillante actuación el domingo pasado contra Rosario Central, se demostró hoy completamente fuera de forma, en particular, la defensa, de la que solamente jugó bien runa

Provincial presentó su cuadro con la mayoría de sus elementos de segunda división, clasificados ya campeones en dicha categoría, siendo el conjunto bastante bueno, adjudicándose un merecido triunfo por dos goals que fueron marcados en el segundo período por Potosnyak y Roers.

Los cuadros estaban formados así:

Provincial: A Rossini; F Varni y F Díaz; J. Ciafardini, A R Piona y J. Arias. J M. Rogers, T. Hemboldt, G Potosnyak, A. O. González y R Cecchi

Argentino: B Osuna, E Zanni y L Chiforni; C Fontanarrosa, I. Mafioni y J. Vorolli; A. Perch, L Cretón, C. López Araya, M Dellacasa y J Ratón

SPORTS CLUB BUENOS AIRES

En el recorrido Palermo-Belgrano-Palermo, se realiz

EN VISPERAS DE LAS COSECHAS AGRICOLAS

INVESTIGACION REALIZADA POR "LA PRENSA"

DETALLES COMPLETOS DE TODO EL PAIS

EL PROBLEMA DE LOS BRAZOS

(DE NUESTROS CORRESPONSALES)

Publicamos los datos que recibimos de nuestros corresponsales en las provincias de Buenos Aires, Santa Fe, Córdoba y Entre Ríos y territorio de la Pampa, sobre el estado de las sementeras y las perspectivas que ofrecen las cosechas:

PARANA (Entre Ríos)

He tenido oportunidad de recorrer toda la zona agrícola de esta provincia, comprendiendo las regiones de: Paraná, Diamante, Crespo, Seguí, Ramírez, Nogoyá, L. González, Tala, Maruja, Guayeguay, Gualeguaychú, Urdinarrain, Basavilbaso, Caseros y Uruguay, Urquiza, Domínguez, Villaguay, San Salvador y Concordia, y he dedicado mi preferente atención en inquirir informes sobre el estado de las sementeras, área sembrada y si la cuestión brazos inspiraba serios temores á los interesados.

Después de conversar detenidamente y en cada localidad con las personas más caracterizadas al respecto, he llegado á la conclusión de que el estado de las sementeras es, como se sabe, inmejorable en general, y en toda extensión de la palabra, el área sembrada, en general, se calcula en un 20 á un 30 por ciento más que en años anteriores, y en cuanto á la falta de brazos están contestes en manifestar, que creen no sentir la falta de ellos, pues es raro el caso de que á esta provincia vengan trabajadores de la índole de los que han motivado la preocupación de la falta de brazos, siendo que siempre se han hecho los trabajos con peones entrerianos que vienen en su mayor parte, de los montes, de otros puntos de la provincia, y de Corrientes, Misiones, etc.

Todos los años se han efectuado de la manera más anormal los trabajos, y en lo que atañe á la cantidad y costo y se tiene la más perfecta confianza que este año sucederá otro tanto, tomando las cosas con el criterio lógico, considerando la magnitud que promete la actual cosecha.

TOSQUITA (F. C. P.)

El estado de las sementeras es bueno, siendo el área sembrada de unas 25 000 hectáreas de trigo y 3 700 de lino.

La abundancia de las lluvias caídas con tanta oportunidad, aseguraron las cosechas y campos de pastoreo

No se notará falta de brazos para las labores agrícolas

Los arrendamientos en esta zona fluctúan entre el 16 al 23 por ciento de la cosecha.

BUCHARDO (F. C. P.)

La siembra se ha hecho este año sobre 50 000 hectáreas, entre trigo y lino. De estos dos cereales este año hay 6 000 hectáreas menos que en 1910, pues han sido destinadas á alfalfa

Las últimas lluvias, que alcanzaron á 70 milímetros, han asegurado por completo las cosechas

Se necesitarán alrededor de 2 500 peones más de los que se puede disponer para levantar las cosechas

En general, la situación de los colonos no es mala, y si la cosecha viene bien, como se espera, todos podrán regularizar sus deudas y quedar con dinero

Por los arrendamientos se paga del 20 al 25 por ciento del rendimiento de la cosecha.

MACACHIN (Pampa Central)

A los datos solicitados con circular por LA PRENSA, á sus corresponsales datos remitidos en oportunidad, debo agregar los siguientes:

La tarde del 7 del corriente llovió en todo el departamento. Más al Norte que al Sur (30 hasta 10 milímetros).

Con la lluvia de fines de Octubre y ésta, el agua caída oscila alrededor de 50 milímetros, término medio El día 9, llovió 5 milímetros.

Opiniones recogidas de cerealistas y chacareros son de que habrá "un cosechón", como nunca se hubiese esperado. Tal vez las 80 000 hectáreas sembradas en todo el departamento produzcan 100 000 toneladas de trigo

Ter ese y con razón, que los chacareros no estén bien preparados con máquinas y gente para recoger la cosecha, que debe levantarse en solo 15 días.

El gobierno nacional que auxilió con semillas á los colonos, debería hacer recorrer las colonias por empleados de la oficina de agricultura, quienes podrían cerciorarse de si los chacareros particularmente los rusos, siempre algo abandonados, tienen listos sus elementos, reparadas sus máquinas listos rastras y carros, y en fin, si se preocupan, como es deber de ellos, de no desperdiciar una gran parte de las enormes cosechas que se esperan y que deben, en gran parte, á los que los han sostenido hasta hoy, en sus necesidades, y al gobierno de la Nación que les auxilió con semillas Sería obra buena y útil de que recibiese ese estímulo de parte de las autoridades nacionales y consejos prácticos para el momento de la recolección, que un descuido puede malograr ó cuando menos mermar en un por ciento considerable

Otra observación que se me ha hecho, y que LA PRENSA conviene que conozca, es de que en las estaciones del F. C. P. de este departamento que son Macachín Tobías, Arregló, Hidalgo Rolón, Anchorena, Riglos y Cerrales, no hay depósitos ni tinglados para cereales Sólo en Macachín hay uno de propiedad particular Las demás estaciones sólo tienen pequeños depósitos para mercaderías generales.

Los chacareros, comerciantes ó acopiadores, no tienen donde almacenar sus trigos. Las casas exportadoras acostumbran instalar planchadas en las estaciones, en terrenos que alquilar á la empresa, pero el uso de ellas por parte de terceros, implica la obligación de venderles el trigo, con lo cual se anula la competencia entre los compradores en beneficio de los productores ó vendedores

BARADERO

Los agricultores perjudicados en sus sementeras por el granizo caído comenzaron á sembrar maíz

Las casas comerciales facilitan semilla por precios moderados á los que se hallan en malas condiciones

MACACHIN (Pampa)

En jurisdicción del departamento Macachín, que comprende las estaciones del ferrocarril Pacífico, Riglos, Anchorena, Tobías, Arteco, Hidalgo, y Rolón, se sembraron 75 000 hectáreas con trigo, 9 000 con avena y 2 000 con lino

Estas sementeras representan sobre las del año anterior un aumento de 25 por ciento

El estado de las chacras no puede ser mejor, y desde ya se tenía descontado un rendimiento de 10 fanegas por hectárea

Las últimas lluvias fueron muy bienhechoras y contribuyeron á salvar la situación Se desea que llueva nuevamente, á fines de este mes cuando las sementeras entran en su último período de desarrollo

Faltarán en esta zona quinientos hombres para la recolección de las cosechas Por los salarios se cree que se pagará entre 4 y 5 pesos por día

En su mayoría todos los chacareros se encuentran atrasados, á causa de los desastres de 1910 Término medio, las deudas de los agricultores se calculan en 25 pesos por hectárea

El comercio, á pesar de la mala situación que sobrevino á raíz de la pérdida de las cosechas, no molesta mayormente á los colonos

Los fuertes vientos de Agosto, hicieron perder alrededor de 2 por ciento sobre el total de las sementeras

El precio de los arrendamientos oscila entre 5 y 6 pesos por hectárea

HUINCA RENANCO

Los campos del partido se dedican con preferencia al cultivo del trigo; la extensión sembrada en esta jurisdicción asciende á 25 000 hectáreas con trigo, 2 500 con lino y 1 000 con avena, con aumento de 9 á 10 000 hectáreas en trigo y 500 en lino sobre 1910

Las sementeras en general se encuentran bien, debido á las últimas lluvias caídas en oportunidad

Se cree que habrá brazos suficientes para levantar las cosechas.

Los peones se pagaron otros años á $ 1.20 y 1.50 por cuadra, para el corte; pero este año pedirán algo más.

Las condiciones económicas de los colonos son buenas, salvo alguna excepción; hay pocos colonos empeñados por deudas atrasadas.

Las heladas causaron muy poco daño, debido á la oportuna lluvia.

Por los arrendamientos se paga de 18 á 20 por ciento del producto puesto en las estaciones.

NOGOYA (Entre Ríos)

Las sementeras, cuyo estado nada deja que desear, cubren actualmente 37 420 hectáreas con trigo, 40 605 con lino, 4.257 con avena, 1.063 con cebada, 20 con centeno y 10 con sorgo

Se opina que no han de faltar brazos para levantar la cosecha; los salarios oscilan entre 3.50 y 4.50 pesos para el corte, y de 3.50 á 5 para la trilla

La situación económica de los colonos es regular. En su mayoría son propietarios.

Este año fueron destinados nuevos campos á la agricultura.

Como término medio, se paga por arrendamiento, 15 pesos por hectárea.

MATTALDI (F. C. Pacífico)

Después de una larga sequía llovió 30 milímetros y con esto quedan asegurados las sementeras que alcanzan á 42 000 hectáreas de trigo, 6 000 de lino, 1 000 de avena y 1 000 de centeno

Los campos de pastoreo se encuentran en inmejorable estado

Para la cosecha se necesitará alrededor de un 10 por ciento más de los brazos de que se dispone en ésta

NOTICIAS MUNICIPALES

POR DIVERSOS BARRIOS

QUEJAS DE VECINOS

La calle Coronel Díaz, desde Santa Fe hasta General Las Heras, posee un empedrado que, sobre estar formado con adoquines desiguales, se halla en pésimo estado, hasta tal punto, que son pocos los rodados que se aventuran á transitar por este paraje, á pesar de hallarse comprendido entre dos calles, cuya importancia á nadie se oculta. Este estado de abandono trae aparejado el desaseo de la calzada, ofreciendo todo esto serios inconvenientes á los vecinos.

—La cuadra de la calle Beruti, entre Coronel Díaz y Billinghurst, tiene las aceras poco menos que destruídas y una de ellas desaparece ocultada por una considerable capa de barro, que se extiende asimismo por ambos lados de los rieles del tranvía. En el mismo caso se encuentra la calle Agüero, entre Paraguay y Charcas, con la única diferencia que de sus aceras se observan tan sólo algunos vestigios, viéndose obligados los transeuntes en los días de lluvia, á caminar por la calzada, cuyo empedrado los salva de los barriales de las sombrías existentes.

—Después de numerosas notas que nos han sido enviadas por los pobladores de Nueva Pompeya, quejándose del mal estado en que se encuentran casi todas las calles de ese paraje, y que oportunamente dimos á publicidad, nos llega ahora otra de los vecinos de la calle Las Palmas, á la altura del número 2900 en la que se nos manifiesta que la falta de higiene, motivada por la ausencia de todo servicio municipal, de esos barrios, está á punto de convertirse en una grave amenaza para la salud pública, con motivo de la proximidad de los fuertes calores, que descomponen rápidamente todos los desperdicios y basuras de que están llenas esas calles.

Llamamos, pues, la atención de las autoridades correspondientes, á fin de que se tomen las medidas necesarias para evitar la realización de tan amargas perspectivas.

—Firmada por un grupo de vecinos de la calle Olleros, entre Conde y Freyre, hemos recibido una carta, en la que se nos pide solicitemos, á su nombre, la intervención de las autoridades municipales, á fin de que se proceda al relleno de una extensa laguna que se forma en la citada cuadra, por efecto del estancamiento de las aguas pluviales, la que se mantiene por largo tiempo después de pasadas las lluvias, debido al desnivel de la calle y á la falta de desagües en esa zona, con los perjuicios consiguientes para la salud del vecindario.

—Los propietarios y pobladores de las calles French, Agüero, Laprida, Melo, Gallo é inmediatas, se han dirigido á nuestra redacción solicitando expresemos á las autoridades municipales, su deseo de que se lleve á cabo, lo más pronto posible, la adquisición de los terrenos necesarios para la apertura de las calles Laprida y Agüero, desde French hasta Melo, actualmente obstruídas por la propiedad de la señora Cornelia Pizarro, constituída por un terreno baldío que no representa, en su existencia ventaja alguna de orden fiscal para la Municipalidad, faltando, por lo tanto, hasta ese último justificativo para la tolerancia que se le dispensa, dado que desde hace más de un año está autorizada por el Concejo Deliberante la apertura de esas calles, á través de esos terrenos

—En la calle Alvarez, desde Rivera hasta Santa Fe, se nota la ausencia más completa del servicio municipal de barrido y limpieza general de calles, lo que ha traído como consecuencia, un estado de desaseo capaz de arrastrar lamentables consecuencias para la salud de ese vecindario, que continuamente se queja del abandono en que se le ha dejado, á pesar de haber cumplido religiosamente con sus obligaciones de contribuyentes

—Las reiteradas lamentaciones que llegan hasta nuestra redacción, de los propietarios engañados por las empresas de pavimentación que no cumplen los contratos celebrados para el mejoramiento de los diversos barrios del municipio nos inducen á solicitar de las autoridades municipales pt adopción de las medidas que consideren más convenientes para evitar tales abusos, ó por lo menos, su aplicación más estricta que se pueda, de las disposiciones del digesto municipal, que se refieren á la atribución que tiene la Intendencia, de dar por desistido el contrato, y llamar á nueva licitación cuando no se ejecuten ó se demoren excesivamente la realización, de las obras contratadas Un ejemplo de esta clase de abusos, es lo que ocurre con la empresa encargada de la construcción del pavimento de la calle Rivera, entre Darwin y Cochabamba que se ha limitado á amontonar adoquines en la calle para convertirse en causante de una serie de trastornos para el tráfico de esos parajes, y contra la cual las autoridades no han ejercido las atribuciones á que nos hemos referido, en amparo de un importante barrio del municipio

—Los vecinos de la calle Freyre, entre Olazábal y Mendoza, han dirigido á nuestra redacción una carta en la cual solicitan hagamos llegar á las autoridades municipales, su queja por el abandono en que se encuentra la acera de la calle citada, mandada construir por los propietarios del barrio á indicación de las mismas autoridades sin que éstas dispongan lo necesario á fin de que sea mantenida en buen estado de conservación, obligando á los demás propietarios á cumplir, por su parte y como les corresponde, á la ejecución de las obras necesarias á esa fin

PUERTOS, ADUANAS É IMPUESTOS

Horario reformado

El Ministerio de Hacienda ha establecido para las aduanas de Santa Fe y del Uruguay el horario de 6 á 12 de la mañana. Regirá hasta el 31 de Marzo del año entrante.

Consulta de la aduana de Bahía Blanca

La aduana de Bahía Blanca, formuló al departamento de Hacienda, la consulta de si las máquinas destinadas á la fabricación del yeso, están comprendidas entre las que deben declararse libres de derechos.

En contestación el mencionado ministerio dice que las máquinas manifestadas están sujetas á los impuestos comunes.

CENTROS SOCIALES

ECOS DE LAS ULTIMAS FIESTAS

Funciones, bailes y "matinées"

CONCURRENCIA Y ANIMACION

EN HONOR DE "LA PRENSA"

El buen tiempo, como el variado y selecto programa de los festejos organizados, contribuyeron, en gran parte, al buen éxito que adquirieron las fiestas familiares que realizaron los centros sociales.

—Selecto elemento familiar participó de la amena reunión ofrecida á sus relaciones por el Centro Fénix, en el amplio y elegante salón La Argentina

La fiesta se desarrolló en un ambiente muy animado y proporcionó un rato de agradable sociabilidad

—En medio de la mayor diversión se efectuó el baile, que en honor del socio honorario, señor Juan B. Cotella, realizó la sociedad Orfeón Argentino del Sur, en el salón del Operal Italiano

A fe de cronistas, hemos de decir que esta fiesta no adquirió el éxito esperado por la comisión directiva, debido á que el local, que está en refacción, se halla totalmente cubierto por un andamiaje, lo que ha sido causa para que muchos habitués á este salón suspusieran que no se efectuaba fiesta alguna

Por otra parte, el obsequiado, señor Coltella, fué objeto de una demostración de simpatía, por los miembros de la comisión directiva del Orfeón

Se le ofreció una copa de champagne y, con tal motivo, hubo algunos brindis

—Una sala llena de concurrencia tuvo la sociedad La Rusticana, con motivo del baile que ofreció á sus numerosas relaciones, en el local de la Unione e Benevolenza.

—Buen éxito alcanzó la fiesta que, en honor de su presidente, señor Juan Isas, y de la comisión auxiliar de señoritas, ofreció la sociedad Salamanca Primitiva, en el salón del Orfeón Español

Gustó mucho á la concurrencia el programa teatral compuesto por las obras "Una lección para Dios", "Carnavalesca", "El alma del artillero" y los monólogos: "Descubrimiento de América", y "El espectro" El autor de este último fué llamado á escena por la concurrencia

—En el salón de la Nazionale Italiana se efectuó con buen éxito la fiesta que, en honor de la comisión directiva, organizó el Centro Madrileño

Un interesante programa teatral seguido de otro danzante constituyeron el especial atractivo de la noche

—El centro Glorias á Colón realizó con buen éxito la fiesta anunciada, en el salón de la Casa Suiza, donde el cuadro social de aficionados representó el drama "La muerte civil", que fué muy aplaudida.

Terminó la fiesta con un baile familiar.

—Interesantes resultaron las fiestas que llevaron á cabo los centros Las Rosas y La Perla del Oeste, en la XX Settembre y Club Germania, respectivamente, las cuales se vieron muy concurridas y animadas.

—El cuadro Roberto Cazeaux ofreció también una fiesta que, por la variedad del programa teatral desarrollado y por la numerosa concurrencia que asistió, resultó interesante

—Entre las otras fiestas merecen citarse también las que llevaron á cabo los centros: Jóvenes Amantes de la Diversión, en el salón El Bel Paese; Unión Hispano Argentina, en la Giuseppe Garibaldi; Brisas del Plata Hermoso, en el salón Progreso de Almagro; Orfeón del Oeste, en la Colonia Italiana y Los Nuevos Pompeyanos, en la Cosmopolita del Bañado

LAS "MATINEES"

Un éxito fué la "matinée" celebrada por el centro Los Laureles de La Prensa, en el salón de la Tipográfica Bonaerense, en honor de este diario.

Fué una fiesta sumamente interesante y llena de animación, asistiendo numerosa concurrencia

—Interesante, por todos conceptos fué la fiesta dada por la sociedad Adelante los que quedan en el salón de la Unione e Benevolenza

Como en las fiestas anteriores, organizadas por este mismo centro, en la de ayer asistió una selecta y numerosa concurrencia.

—El centro dió ayer una "matinée" en el salón del Operal Italiani

—El Centro Español de Buenos Aires celebró ayer su "matinée" extraordinaria en el salón del Orfeón Gallego Primitivo

—En el salón de la Giuseppe Garibaldi se realizó ayer la "matinée" organizada por el centro recreativo Las Flores

—En el salón de Les Enfants de Bérarger, se realizó con mucha animación, la "matinée" organizada por el centro España.

—Fueron fiestas también muy interesantes, que congregaron mucha concurrencia, las efectuadas por los centros Unión Juventud de Lepica, en el salón de la Colonia Italiana; Va y Viene, en el salón de la sociedad XX Settembre; Arte Social, en la Fratellanza Artigiana; Belgrano Alegre, en el salón de la Sociedad Española de Beneficencia; ¿Qué la parece?, en el salón Villa Crespo, Los Cívicos Unidos, en el salón El Bel Paese; Progresista de Piñero, en el salón social

Merece ser citada la "matinée" organizada por la sociedad Submarino Boral, en los salones del Orfeón Español, por la concurrencia que asistió y por la gran animación con que se bailó

—Anoche se realizó en el salón de la Lago di Como, la fiesta y baile organizado por el círculo Giovani Calabresi, en honor de su candidato á concejal señor José Iriarte

Fué muy aplaudida la representación del drama "Sangue Siciliana", interpretado con mucha discreción por el cuadro dramático social después de la función dió comienzo el baile

CULTO CATOLICO

Iglesia de Nuestra Señora de La Merced — Peregrinación á Luján —Por la Virgen de los Remedios —La Sociedad del Vía Crucis — Apostolado de la Oración.

El domingo próximo habrá misas en honor de Nuestra Señora de La Merced desde las 5 de la mañana hasta la de la tarde, cada hora menos á las 12 m. á las 10 misa parroquial explicada con sermón, á las 2 de la tarde doctrina cristiana y á las 7 45 de la noche, rosario cultos domiciliarios, estando el corriente mes dedicado al Santísimo.

El 26 del corriente se realizará la anunciada peregrinación vasconga al santuario de Nuestra Señora de Luján

Mañana se celebrará una solemne función religiosa en el templo de San Miguel Arcángel en honor de Nuestra Señora de los Remedios, patrona de la parroquia

A las 10 a m habrá misa cantada y á las 6 de la tarde, rosario, ejercicio del mes de María, sermón alusivo, por nuestro Cura y bendición con el Santísimo que permanecerá en exposición durante todo el día

Con misas de 8 a 9 Dominicas de la Anunciada con La Pía Sociedad de Vía Crucis Peregrino su ejercicio acostumbrado á las 8 de la tarde

Apostolado de la Oración Noviembre 20 San Octavio mártir

Cuarenta horas Capilla de la Convalecencia

INFORMACIONES UTILES

CALENDARIO

Calendario gregoriano Noviembre 20 Festividad católica San Octavio

Calendario 7 de Noviembre — Nuevo

Sol (estrella) 29 de Hesvan de 5671

Sol (calendario) 7 de Hesvan de 5672 (año de 13 lunas)

ZOOLOGICAS

Las [illegible] en el [illegible] de Nuestra Señora de La Merced desde las 5 de la mañana hasta la de la tarde, cada hora menos á las 12 m. á las 10 misa parroquial explicada con sermón, á las 2 de la tarde doctrina cristiana y á las 7 45 de la noche, rosario cultos domiciliarios, estando el corriente mes dedicado al Santísimo.

El 26 del corriente se realizará la anunciada peregrinación vasconga al santuario de Nuestra Señora de Luján

Mañana se celebrará una solemne función religiosa en el templo de San Miguel Arcángel en honor de Nuestra Señora de los Remedios, patrona de la parroquia

A las 10 a m habrá misa cantada y á las 6 de la tarde, rosario, ejercicio del mes de María, sermón alusivo, por nuestro Cura y bendición con el Santísimo que permanecerá en exposición durante todo el día

Con misas de 8 a 9 Dominicas de la Anunciada con La Pía Sociedad de Vía Crucis Peregrino su ejercicio acostumbrado á las 8 de la tarde

Apostolado de la Oración Noviembre 20 San Octavio mártir

Cuarenta horas Capilla de la Convalecencia

INFORMACIONES UTILES

CALENDARIO

Calendario gregoriano Noviembre 20 Festividad católica San Octavio

Calendario 7 de Noviembre — Nuevo

Sol (estrella) 29 de Hesvan de 5671

Sol (calendario) 7 de Hesvan de 5672 (año de 13 lunas)

ZOOLOGICAS

[illegible]

El origen de este gusano, es una mosca (gastrophilus equi) velluda, color de herrumbre, con manchas más oscuras, de alas transparentes cruzadas por una bandeleta y dos puntuaciones parduzcas, que deposita sus huevos, muy numerosos por cierto (400 á 500) en el pelo del caballo. Las larvas al nacer, producen en la piel del animal un escozor muy vivo, lo que le hace lamerse é ingerir involuntariamente las larvas; llegadas éstas al estómago se transforman y adquieren forma ovoidea, más atenuada en la extremidad anterior, en la que lleva dos ganglios para fijarse en las paredes del estómago; el resto del cuerpo lo forman bandas escalonadas de espinas quitinosas. El número de larvas susceptible de encontrarse en un sólo estómago, es de 10 á 100

La permanencia en el estómago es transitoria, dura unos 10 meses, al cabo de los que se desprenden y dejan arrastrar al exterior con las deyecciones. En éstas sufren una nueva evolución y á los 30 á 40 días se transforma en el díptero nombrado.

FECHAS HISTORICAS

20 de Noviembre

1587—Comercio del Río de la Plata —El gobierno de España permite en esta fecha que las colonias del Río de la Plata negocien directamente con la metrópoli.

1787—Nacimiento de Olazábal —Nace en Buenos Aires el general Félix de Olazábal.

1820—Combate de Jauja — El sargento mayor don Juan Lavalle, al frente de los célebres granaderos á caballo obtiene un brillante triunfo sobre las fuerzas españolas, en las inmediaciones de Jauja (Perú), después de un combate que sostiene contra fuerzas [illegible] las suyas.

Entra en Jauja después de apoderarse de la artillería, fusiles, pertrechos de guerra y buen número de prisioneros.

1845—Combate de Obligado — El 20 de Noviembre once buques ingleses y franceses con 113 cañones de nuevo sistema, de los calibres de 24 á 30, atacan las baterías de la Vuelta de Obligado con el propósito de dominar el río Paraná

Los defensores de aquel sitio sólo contaban con 25 cañones de antigua construcción de los calibres de 4 á 24

El capitán de navío Trehouart mandaba en jefe las fuerzas francesas del ataque y el capitán Hotham las inglesas

El general don Lucio Mansilla dirigía la defensa El combate duró nueve horas El capitán inglés Hope, con gran arrojo, monta en un bote, corta las cadenas que interrumpían el paso y da lugar á que los vapores flanqueasen las baterías

Ese acto decide el combate Algunos buques fueron totalmente acribillados de balas y puestos fuera de combate, y las baterías arrasadas y tomadas en medio de una horrorosa mortandad de argentinos, ingleses y franceses

El general Mansilla cayó herido en los momentos en que se ponía al frente de sus soldados para atacar á la bayoneta á las tropas aliadas que desembarcaban

Las fuerzas argentinas se retiraron con su bandera y todo el tren volante. Los aliados quedaron vencedores A esta acción de guerra asistió el hoy teniente general Donato Alvarez, en calidad de trompa de órdenes del general Mansilla

Todos los partes militares están contestes en que el hoy general Alvarez se comportó valientemente durante todo el combate, en el que fué herido por un trozo de metralla.

1852—Congreso argentino — En la ciudad de Santa Fe tiene lugar la apertura del primer Congreso federal instalado después de la caída de Rozas

Asisten los representantes de todas las provincias, menos de Buenos Aires, que los retiró.

BOLETIN DEL DIA

Servicio general de correspondencia

Se despachará correspondencia:

El 21, á las 11 a. m., para Santos y Europa, en el "P. di Udine" (sin alcance), y á la 1 p. m., para Brasil, Dakar y Europa, en el "Sardegna" (con alcance hasta las 3 p. m.); y el 28, á las 8 a. m., para Santos, Canarias y Europa en el "Cordova" (sin alcance), y á las 11 a. m., para Santos, Dakar y Europa, en el "Taormina" (sin alcance).

—Se distribuirá correspondencia:

Hoy de Europa y Brasil, en el "Regina Elena" con fechas hasta el 10 de Noviembre, el 21, de Europa y Brasil en los vapores "Koenig Wilhelm II" y "Savoia", con fechas hasta el 4 de Noviembre y 31 de Octubre; y el 24, de Europa y Canarias, en el "P. de Satrústegui", con fechas hasta el 6 de Noviembre

Sociedades anónimas

Por haberse resuelto la liquidación de la sociedad La Comercial Limitada, se derogó el decreto de fecha 19 de Agosto de 1907, por el cual se autorizaba su funcionamiento

—Análoga resolución se adoptó con la Compañía de Licores Goldner.

—Ha aprobado el Poder Ejecutivo las reformas introducidas en los estatutos de la compañía de Seguros La Mundial, y en los que figura el aumento del capital social, á la cantidad de 2 000 000 de pesos.

—Se aprobó el cambio de denominación de la sociedad El Hogar Argentino, por el de Banco el Hogar Argentino.

—Se autorizó á la sociedad La Sulfúrica para funcionar como anónima, con un capital de pesos 600 000

Comisión de fomento de Villa Devoto

El jueves próximo celebrará una reunión en Villa Devoto, la comisión provisional de fomento á fin de ocuparse de las mejoras más indispensables que requiere esa población.

Concurso de belleza infantil

Ante numerosa concurrencia se efectuó ayer, en el Prince George's Hall, el concurso de belleza infantil que ha organizado la sociedad Maggiore Pietro Toselli.

Una agradable serie de [illegible] especiales, dirigida por el señor [illegible] de Shaffesi, y en la que [illegible] por [illegible] te las señoritas Adelfa Castro é Ida Giarelo y señores José Querrato Sola y Carlos Aparicio Bayo, amenizó el certamen.

La nómina de los niños premiados será hecha conocer oportunamente.

BOLSA, BANCA Y NEGOCIOS

RESUMEN DE LA SEMANA

La vida comercial tiene grandes vacilaciones que dictan inseguridad, á cada momento los tenores que pueden los precios y cambios atmosféricos, los cuales ejercen influencia directa en la cosecha de cereales Principia la falta de lluvias, después su abundancia y ya dado el vuelco huracanado y de granizo, alarman al país más deseoso de anhelo lograr una cosecha abundante, pues se tiene la seguridad de que con su valor quedará saldada las dificultades mantenidas de la época presente

El boniato [illegible] del se considera como [illegible] que asegura [illegible] Bancos [illegible] cantidad absoluta

Los Bancos prestan su eficaz auxilio como colaboradores en el desarrollo de la cosecha política Según los balances publicados hasta momento en los descuentos [illegible] 10 611 978 pesos en los 10 meses de Enero á Octubre del año corriente Durante los descuentos á fin de Diciembre de 1910 era de pesos 1 231 [illegible] 26, y en [illegible] de Octubre último de [illegible] pesos Estas fuertes [illegible] se [illegible] la moneda [illegible] can que no [illegible] el 11 por ciento del descuento de [illegible] año

En el servicio telegráfico de LA PRENSA se anunciaron embarques de oro de Nueva York por cuenta de banqueros La ocasión la importación ó exportación [illegible] en el negocio comercial que [illegible] base son los cambios Si estos [illegible] alta de la par se puede hacer la importación de oro como puede hacerse la exportación, cuando se [illegible] á la de la par Actualmente esta [illegible] en el segundo caso Para [illegible] oro de Norte América con [illegible] es indispensable que suba el cambio á 48 1.2 peniques, que sea favorable el de Nueva York sobre París y que siga el descuento en el Banco de Inglaterra á 4 ojo. Pero como en nuestro mercado se pueden colocar letras á 48 3/8 peniques, no parece probable la importación de oro como negocio seguro y de utilidades suficientes.

En el primer momento se pensó que las remesas de oro de Nueva York serían para Río de Janeiro, porque Norte América compra casi la totalidad de la cosecha de café en el Brasil. Este no se considera probable porque de Londres ha recibido el Brasil 4 millones de libras y de aquí se ha mandado 2 millones de pesos oro, cantidad superior á las necesidades de aquella plaza, lo cual supone que no importará más oro en varios meses.

La opinión general de los banqueros es, que se trata de una grande y arriesgada especulación en cambios, con la esperanza de tener facilidades futuras para cubrir el equivalente, supuesta la seguridad de que pronto se producirá fuerte alza en el cambio comercial, á consecuencia de la grande exportación de cereales. Hay un antecedente que se relaciona con los exportadores: en los primeros meses del año actual sufrieron alguna pérdida con la importación de oro, por no vender sus letras á los Bancos en Buenos Aires.

La Caja de Conversión tuvo en la semana salida de 1.380.770 57 pesos oro. La existencia el sábado era de pesos 189 695 404 83.

Como todo lo relativo á la inmediata cosecha de cereales tiene importancia de actualidad, es oportuno dar á conocer los cálculos de la exportación y el movimiento de buques con sus respectivos fletes. Probablemente se exportarán 3.500.000 toneladas de trigo, 1 200.000 de lino y 1 000 000 de avena, ó sea un total de 5 millones de toneladas La exportación se hará, 4 millones de toneladas en los primeros 6 meses del año próximo y el resto en los siguientes.

En las líneas regulares de vapores podrán cargarse 1 500 000 toneladas, y en los de carga 2 500.000. Para ello se necesitarán 100 vapores de carga, por mes, además de los buques de líneas regulares De los 100 vapores podrá disponerse de 75 que llegarán con carga de 25 que posiblemente arribarán en lastre

La demanda de buques es grande, pagándose fletes elevados, siempre con tendencia de alza. Para cargar avena en Bahía Blanca, Enero y Febrero, con destino á Londres, se han pagado 18 chelines Para los buques disponibles no hay interés, y el mercado se presenta flojo.

Los fletes conocidos son: Enero, de San Lorenzo, órdenes, 15 chelines, Febrero 15 3/4 y Marzo 16 De Bahía Blanca, órdenes, trigo, 17 chelines

El cálculo del maíz para la exportación es de 2 millones de toneladas En consecuencia, durante 1912 habrá demanda de vapores, carga suficiente, fletes altos, el necesario cambio para cubrir las necesidades de la plaza

Los negocios en la Bolsa son difíciles Durante la semana se hicieron importantes operaciones con cédula argentina, que compran varias casas bancarias de la capital y vendieron el mismo día por telégrafo en Bélgica y en Holanda, donde tiene aceptación dicho título. Con otros valores se operó poco, relativamente, por falta de demanda.

La semana terminó con las siguientes diferencias de precio: la cédula nacional bajó 30 centavos; la serie H subió 30 centavos; la J subió un punto; la K subió 70 centavos y la L bajó 10 centavos El 5 ojo argentino bajó 50 centavos. Las acciones del Banco Francés subieron un punto. Las del Banco de Italia bajaron 2 puntos. Las del Banco Mercantil del Paraguay subieron 5 puntos. Las de los Muelles y Depósitos de La Plata bajaron un punto. Las de La Industrial Paraguaya subieron 5 centavos Las de Catalinas subieron 15 centavos. Las de The River Plate Quebracho subieron 5 centavos Las del Banco del Comercio subieron 70 centavos. Las del Banco Español bajaron 50 centavos. Las del Banco de Galicia bajaron 1 1/2 punto Las del Banco Comercial Italiano subieron 6 puntos. Las del Banco de la Provincia bajaron 60 centavos. Las de Tierras de Guatraché bajaron 20 centavos. Las de la Compañía de Seguros El Comercio subieron 15 puntos. Las de la fábrica de papel La Argentina bajaron 2 puntos. Las de La Edificadora bajaron 6 puntos. Las de la compañía de seguros La Franco-Argentina subieron 3 puntos Las de los Quebrachales Fusionados bajaron 50 centavos. Las de la sociedad Argentina de Edificación subieron 5 puntos. Las de la sociedad General Pobladora subieron 3.20. Las del puerto de San Nicolás bajaron 50 centavos. Las obligaciones de la compañía de Electricidad de la provincia de Buenos Aires bajaron 3 puntos. Los certificados de 20 por ciento del Banco Francés bajaron 1 1/2 punto. Los de 20 o/o del Banco Español bajaron 50 centavos. Los de 80 o/o del Banco El Hogar Argentino subieron 3 puntos. Los de 40 o/o del Banco de Galicia bajaron 2 puntos, y los de 15 o/o bajaron un punto. Los de 70 o/o del Banco Comercial Italiano subieron 3 puntos. Los de 10 o/o de la Sociedad Argentina de Edificación números 51 á 75 bajaron 3 puntos

SEMANA AGRICOLA-GANADERA

RESUMEN GENERAL

Mercados de la producción

COTIZACIONES EN LA PLAZA Y EN EL EXTERIOR

CEREALES, CUEROS Y HACIENDAS

LA PLAZA LANERA

La semana que acaba de terminar estuvo más animada que la anterior en las operaciones de lanas, debido á que llegaron á ésta varios representantes de grandes casas europeas y norteamericanas, quienes iniciaron sus compras. Las cotizaciones no ofrecieron diferencias apreciables con las que rigieron en la primera semana de este mes, y siempre se mantiene en las lanas finas la baja de 2 pesos los 10 kilogramos comparados los precios actuales con los que rigieron en igual fecha de 1910

He aquí un resumen de las cotizaciones obtenidas

Cruza fina primera y segunda especial, de $ 10 á 10 50 los 10 kilogramos, buena y superior, de 9 á 10, regular y buena de 8 á 9

Cruza media, tercera cruza especial, de 8 50 á 9, buena y superior, de 8 á 8 50; regular y buena, de 7 50 á 8

Rambouillet especial de 9 á 9 50, buena y superior, de 8 á 9, regular y buena, de 7 á 8

La exportación de lana durante la [illegible] alcanzó á 4 256 fardos y en [illegible] período de 1910 á 5 775 fardos

CUEROS VACUNOS Y YEGUARIZOS

El mercado de cueros no experimentó cambios dignos de anotarse y se operó á los siguientes precios

Cueros vacunos de campo Consumo, superiores (10 kilos), de pesos 10 50 á 11, ídem buenos id 10 40 á 10 70, id regulares id 9 90 á 10 20, id inferiores 9 60 á 9 80

Cueros vacunos de matadero Superiores (10 kilos) de pesos 10 50 á 11 10 Buenos id 10 50 á 10 80 Inferiores 9 70 á 9 80

Cueros vacunos pesados De más de 12 kilos (10 kilos), de pesos 9 50 á 9

Becerros según condición (de 10 kilos) de pesos 10 20 á 10 80

Novatos según condición (10 kilos) de pesos 9 70 á 9 80

Cueros vacunos (salados) Novillos (1 kilo), de pesos 0 48 á 0 53, vacas id 0 43 á 0 48

Cueros yeguarizos de campo Buenos tarros de pesos 6 50 á 6 75, ídem regulares 5 50 á 6, inferiores id 5 50 á 5 70

Potrancas según condición (uno) de pesos 2 80 á 3 50 potrillos id 0 30 á 0 35

VARIOS PRODUCTOS

He aquí las cotizaciones de algunos productos especiales que se cotizan en el Mercado del Once

Pieles de nutria Superiores (1 kilo), de pesos 7 70 á 8, buenas id 6 80 á 7 50 regulares 5 70 á 6 20 inferiores 5 á 5 50

Gordunas Seco, estilo de embarque pipas y bordalesas (10 kilos) de pesos 3 25 á 3 45, id id de campo, en id id 2 15 á 3 35 id id id cascos chicos, tarros y panzas id id 3 á 3 20, seco en rama ó pasado id 2 30 á 2 75

Plumas de avestruz Sin martillo según calidad (1 kilo), de pesos 6 á 11, con martillo superior id 4 60 á 5, id id buena 3 90 á 4 40 id id regular de 3 10 á 3 60, id id inferior 2 50 á 2 90

Astas Campo novillos millard, de pesos 50 á 1 00, 11 vacas id 40 á 70

Huesos de campo Bancos limpios (1 000 kilos), de pesos 24 á 28, id sucios id 12 á 14

CERDAS

Las cerdas procedentes de la campaña Sur de la provincia de Buenos Aires se cotizaron como sigue:

Yeguariza — Superior (10 kilos), de pesos 13.50 á 14; buena id 12 40 á 13.10; regular 10

Importe cuadras, \$ 58.800.

Compradores, señores B. Jaime, M. Gómez, A. Miguens, L. Angoro, P. Muzio, S. Ramos, V. Santoro, A. Prugano, J. Frendhuhn (varios lotes), P. Olives, J. Ramírez, E. Langussi, J. Díaz, E. Calzada, J. Bernasconi, A. Lescina, J. Digioi, E. Bendru, L. Pinola, S. Moriatti, J. Feam, S. Mendieres, D. Matta, P. Méndez y Hno., M. Olivatti, L. Timotti y otros.

En Olivos, ferrocarril Central Argentino, Avenida Rawson entre Mariano Pelliza y Franco M. Pelliza, terreno con una superficie de 1.104,75 metros cuadrados, se obtuvo \$ 20 el metro cuadrado. Importe, \$ 22.095. Comprador señor E. B. Mitchell.

En Ramos Mejía, ferrocarril Oeste, á dos cuadras de la estación del ferrocarril, y de la calle Rivadavia, vendiéronse tres lotes con una superficie en conjunto de 1.350 metros cuadrados; se obtuvo de \$ 7,33 á 7,66 por metro cuadrado. Importe, \$ 14.517,50. Compradores, señores Francisco Gaspar Serrano, Alvaro R. Agüero y José Rodrigo Peña.

En Lomas de Zamora, ferrocarril Sud, casa-quinta calle Loria 282 al 90 entre España é Italia, de 17,32 metros de frente por 25,98 en el costado Este, y 38,97 al Oeste y 32,57 en el contrafrente. Consta de sala, comedor, 3 habitaciones y demás dependencias, en pesos 39.500. Comprador, señor Gustavo Sagastume, en comisión.

En Olivos, ferrocarril Central Argentino, cuatro terrenos calle Rioja y Franco M. Pelliza, con una superficie en conjunto de 1.215,97 metros cuadrados; obtúvose \$ 22 y 20 el metro cuadrado. Importe, \$ 25.535,37. Compradores, señores A. G. Trobetti, Andrés Zepall, Juan Alteme y Valentín Rivas.

Estas ventas suman en conjunto pesos 459.516,62 y agregadas á las realizadas y publicadas durante la semana, hacen un total de \$ 2.100.816,62.

CONVERSA Y PERALTA MARTINEZ

Córdoba 2537, casa, en terreno de 8,66 metros de frente por 24,70 metros de fondo y superficie total de 171,90 metros cuadrados, en la suma de pesos 40.000, ó sea á razón de \$ 232,75 el metro cuadrado. Comprador, doctor Dalmiro E. Alsina.

Suárez 1448, casa, por orden judicial, en terreno de 8,63 metros de frente por 32,25 metros de fondo y superficie total de 204,36 metros cuadrados, en la suma de \$ 13.800, ó sea á razón de pesos 67,55 el metro cuadrado. Comprador, señor Federico Baglietti.

Terreno en Temperley, la esquina Garay y Juncal, con una superficie total de 3.853 metros cuadrados, en la suma de \$ 21.919,27, ó sea á razón de pesos 6 el metro cuadrado. Compradores, señores Adolfo M. Solari y Pedro Oxoby.

Terreno en Flores, calle San Pedrito esquina Convención, midiendo 11,35 metros de frente á Convención por 15,33 metros de frente y fondo á San Pedrito, 16,24 metros en el costado NO. y 11,40 metros en el del SE. y superficie total de 173,15 metros cuadrados, á razón de \$ 41,33 el metro cuadrado, ó sea \$ 7.156,97. Comprador, señor Emilio Martínez.

Terrenos en Banfield, la esquina Montagudo y Acevedo, en dos lotes, con superficie de 179,10 y 268,47 metros cuadrados, respectivamente cada lote, á razón de \$ 11,07 el metro cuadrado, ó sea \$ 5.848,25 Comprador, de los dos lotes el señor Pompeyo Marchi

Importan estas ventas unidas á las realizadas y publicadas en la semana, la suma de \$ 1.076.834,09 m|n.

BACIGALUPPI Y RUA

En el Caballito, casa de negocio, calle Caballito 685, entre las de Tramway y Méndez de Andés, Consta de salón de negocio, comedor, pieza de servicio y demás comodidades, con superficie de 92,23 m. c., vendida en pesos 7.070 ó sea á \$ 76,64 el m. c. Comprador, señor Humberto Aristegui.

Casa calle Terrero 316 al 318, entre la Avenida Bogotá y Avellaneda, con superficie de 291,02 m. c. Vendida en pesos 27.000 ó sea á \$ 81,81 el m. c. Comprador, señor Juan Carlos Stabono.

La esquina de Brasil y Solís, dividida en lotes, con superficies que varían entre 294,84 y 541,55 m. c. Venta por orden de la sociedad anónima Fomento Urbano y Rural. Se obtuvo de \$ 110 á 195 el m. c. Importan \$ 225.700. Compradores, señor E. Lirrich, Emilio P. Vasena, Antonio R. Marinelli, Francisco D'Agustini, Carmelo Santangelo

Terrenos en la barranca de Belgrano, en la avenida Federico Lacroze (antes Colegiales), entre 11 de Septiembre y Villanueva, con superficies que varían entre 371,90 y 616,37 m. c. Venta en 36 mensualidades, sin interés, de \$ 72,74 á 78,52 el m. c. Importan pesos 304.000. Compradores, señores Anselmo Chiciana, Carlos Santoriello, Adiadeo Güerisolo, Benjamín Justini y Salvador Scapuchi.

En Belgrano, terrenos con frente á las calles Obligado, Cuba, Besares y Vilela, con superficies que varían entre 134,98 y 359,97 m. c. Venta en 48 meses. Se obtuvo de \$ 21,94 á 28,86 el m. c. Importe, \$ 128.500. Compradores, señores Juan Atilio Pumarelli, Diógenes Curtis, Estanislao Fassanella, Antonio Joschielo, Fortunato Prietraffesa, Pascual Rabini, Abraham Rumanoski, Moisés Kulekaf, Laniero Sardetti y otros.

En Banfield, ferrocarril Sud, 39 lotes con frentes á las calles Chacabuco, Palacios, Lavalle, San Luis y Medrano, con superficies que varían entre 149,99 y 514,32 m. c. Venta en 80 mensualidades, de \$ 23 á 46 por mes el lote Importan \$ 112.040 Compradores, señores Julio Alvarez, Manuel Ruiz, Fermín Sicar, Rosa de Vázquez, Juana R. de Fernández, Alberto Amoretto, Roque A. Bellaico, Manuel J. García, Eubulo Gaita, A. F. Morante, Agustín Pirolli, S. P. Nogelsmet, Carlos Maneta, José D. Piccardo y muchos otros.

Siete lotes en el Caballito, con frente á Tramway, Caballito y Arengreen, la antigua quinta de Rollerí con superficies que varían entre 224,98 y 337,48 m. c. Se obtuvo de \$ 30,66 á 37,33 el m. c. Importe, \$ 73.500 Compradores, señores Antonio Santini Julio A. Alonso, Mariano Roccatagliata, Mauricio Ricardi, Angel Demagia, José Moltrosa y Ramón González

En Belgrano, esquina y lote lindero calle Vuelta esquina Cuba, con superficie de 149,99 m. c cada uno, á pesos 20,50 y 18,66 el m. c. Importe, pesos 29.170 Comprador, señor Antonio Thapanel

Terreno calle Aguilar entre Cabildo y General Paz, en la fracción de Tornquist con superficie de 277,48 m. c. vendida en \$ 69,20 el m. c. Importe pesos 19.229 Comprador, señor Pablo Escalada

Terreno calle Pringles entre Cabildo y Bogado, con superficie de 361,80 metros cuadrados vendida en pesos 19.288,92 Comprador señor Ruderindo Achával.

Terreno calle Colombres entre Garay y Pavón, con superficie de 201,57 m. c. vendido en \$ 45,33 el m. c. Importe pesos 9.111,64 Comprador, señor José Maciarie

En Olivos, lomas de Roca, 12 lotes, en la manzana B comprendidos por las calles Constitución y números 1 y 2, con superficies que varían entre 149,99 y 361 m. c. Importan \$ 47.000 Comprador, señor Jorge de Vinzelles

Terreno calle Aguirre 869, entre Gurruchaga y Serrano, con superficie de 540 m. c., vendido en \$ 33,33 el m. c. Importe, \$ 17.998,20. Comprador, señor Juan C. Lacroze.

En Merlo, 55 quintas próximas á las estaciones Libertad, Pontevedra y González Catán, con superficies que varían entre 2603,97 y 5.087,17 m. c. Venta en 60 mensualidades. Se obtuvo de \$ 0,49 á 1,94 el m. c. Importan \$ 82.168,31. Compradores, señores Francisco V. Malina, 5 quintas; Carlos Estrada (hijo) 8 quintas; E. A. Repetto, 30 quintas; P. Magenta, 5 quintas, F. Puts y A. Ponetti.

En Miramar, manzana V, sección 2ª, con superficie de 749,95 m. c., vendido en \$ 5,99 el m. c., importe \$ 4.500. Comprador, señor Luis Jaime Pérez y Rodríguez.

En Necochea, solar 2218, superficie 800 m. c., vendido á \$ 5 el m. c. Importe, \$ 4 000. Comprador, señor Juan Bonelli.

Importan estas ventas la suma de pesos 1 111 476 13.

MANUEL CAMPOS

Propiedad calle Santa Fe 5158, 5160, 5164, 5168 y 5170, compuesta de 13,95 metros de frente por 54,55 metros de fondo al Este y 48,50 al Oeste, con superficie de 976,81 metros cuadrados, en pesos 173.000, que equivale á \$ 177,01 el metro cuadrado. Comprador, señor Arturo Udaondo.

Casa Guayaquil 532, de 8,66 metros por 34,64, con superficie de 300,08 m. c., en \$ 31.300; promedio, \$ 71 el m. c. Compradora, señora Leontina Vaggi de Vaggi.

Casa Güemes 4129, de 7,79 metros por 12,99 Superficie, 101,27 m. c., en pesos 16.500; promedio, \$ 163,40 el m. c. Comprador, señor Armando Cavaglieri

En Villa Urquiza, 5 lotes, calles Balcarce y Blanco Encalada, con superficies de 149,96 á 374,95 metros cuadrados, vendidos á \$ 16, 18 y 20 el m. c. Total, \$ 20.474,23. Compradores, señores Félix Carrabú, Luisa Retelli, Chue Abud (2 lotes) y Magdalena Parroneaud.

Importan estas ventas la suma de pesos 231.274,23 m|n.

RISSO-PATRON & Cía.

Casa Bolívar 1040, entre Carlos Calvo y Humberto 1, de 8,66 por 25,99 metros, edificio de sala, comedor y 5 dormitorios, en \$ 64.900 ó sea \$ 289 el m. c. Comprador, señor Manuel Rodríguez (hijo).

Propiedad Solís 747, entre Chile é Independencia. Superficie 409 metros, edificio de sala, comedor, 5 dormitorios, en pesos 50.000; resulta á \$ 150 el m. c. Comprador, señor Adolfo J. Bazzo.

Finca Azcuénaga 650, entre Viamonte y Tucumán, de 8,66 por 45,98 metros, edificio de sala, comedor y 4 dormitorios, en \$ 59.900 ó sea \$ 140 el m. c. Comprador, señor Emilio R. Casal

Casa Saavedra 133, entre Alsina y Victoria, de 8,66 por 32,90 metros, edificio de sala, 5 dormitorios y comedor, en \$ 45.000; resulta \$ 200 el m. c. Comprador, señor Julio J. Mer.o.

Propiedad Pichincha 164, entre Victoria y Alsina, de 6,92 por 30,31 metros, edificio de 8 habitaciones, en pesos 36.500 ó sea \$ 246 el m. c. Comprador, señor Francisco Villafañe

En Flores, Rivadavia 7272 al 76, entre Culpina y Lafuente, de 10,27 por 60,54 metros. Edificio antiguo, compuesto de dos salones y 4 piezas, en \$ 68.000; resulta \$ 106,66 el m. c. Comprador, señor Luis Tarulla.

Casa Malabia 284, entre Camargo y Padilla, de 8,66 por 29,44 metros, edificio de sala, 4 dormitorios, en pesos 25.900, ó sea \$ 101,36 el m. c. Compradores señores Ernesto y Carlos Marpiano.

En Flores, Terrero 315, entre Avellaneda y Bogotá, de 8,66 por 27,71 metros, edificio de sala, comedor, 2 dormitorios, en \$ 25.500; resulta \$ 814 el m. c. Compradora, señora Luisa R. de Percale

En Floresta, Bacacay 3543, entre Orán y San Nicolás, edificio de sala, comedor, 2 dormitorios y comodidades, en \$ 23.500. Comprador, señor Rafael Stefano.

En Floresta, Ensenada 50, entre Rivadavia y Coronel Falcón, de 8,66 por 45,99 metros, edificio de sala, 3 dormitorios, comedor, etc., en \$ 22.500. Comprador, señor Nicolás B belok

En Flores, Junta 2978, entre Pillado y Castañón, de 8,66 por 24,66 metros, edificio de 2 piezas grandes y una chica, en \$ 7.500 Comprador, señor Ventura Dormi

En Flores, judicial, Yerbal 2221, entre Fray Cayetano y Caracas, de 11,58 metros de frente por 50,99 metros de fondo, en \$ 92,66 el m. c Comprador, señor Enrique Tamberol

En Floresta, 12 lotes—La quinta de Lavarino, con frente á las calles Esperanza, Bacacay y San Nicolás, lote 1, esquina Bacacay y Esperanza Superficie, 273,44 metros, en \$ 72 el metro Compradores, señores Nicolás y Laurencio Adot

Lote 2, con frente á Bacacay Superficie 196,86 metros, cuadrados, en pesos 52 el metro cuadrado

Lote 3, con frente á Bacacay Superficie de 197,17 metros cuadrados, en pesos 52 el metro cuadrado

Lote 4, con frente á Bacacay, Superficie, 197,31 metros cuadrados, en 52 el metro cuadrado.

Lote 5, con frente á Bacacay Superficie 197,54 metros cuadrados, en pesos 49,66 el metro cuadrado

Lote 6 con frente á Bacacay Superficie 197,76 metros cuadrados, en pesos 50,66 el metro cuadrado

Lote 7, con frente á Bacacay, superficie 197,98 metros cuadrados, en pesos 45,66 el metro cuadrado

Lote 8 esquina San Nicolás y Esperanza, superficie 251,35 metros cuadrados, en \$ 53,75 el metro cuadrado

Lote 9, sobre San Nicolás Superficie, 218,02 metros cuadrados, en pesos 44 el metro cuadrado

Lote 10, sobre San Nicolás Superficie, 218,05 metros cuadrados, en \$ 44 el metro cuadrado

Lote 11 sobre San Nicolás Superficie, 218,05 metros cuadrados, en 44 el metro cuadrado

Lote 12, sobre Esperanza. Superficie, 312,91 metros cuadrados, en \$ 31,33 el metro cuadrado

Compradores, señores Nicolás Adot, Laurencio Adot José Verasimo, Juan Vitorio, Juan Ribas Sellares, Ramón de la Borza Aquiles Nó Rodolfo Adrián Naón y Dell Oca hermanos

En Flores 9 lotes sobre las calles Lafuente, Castañón, Monte, Junta, con frente con superficies que varían de 289,76 á 378,95 metros cuadrados Se obtuvo de \$ 15,73 á 20,93 el metro Cuadrado Compradores señores Pablo Sabatenas, Alfonso Madaric Fortunato Rossi, Higinio Rose P. Vara Bustamante, Rodolfo y Rafo (2 lotes)

En Flores 25 lotes con frente á la avenida Monte y calles Arregui Benítez, Certania y Lisandro, con superficies que varían de 294,84 á 379,45 metros cuadrados Se obtuvo de \$ 24 á \$ 40 el m. c Compradores señores I. M. Campos (3 lotes), A. Vila, J. Taboada, G. Frediche (2 lotes), D. Vesi M. López F. Sarde, Trave, J. Saavedra C. Bernard, y Á. Soulé

Terreno Esperanza entre Flores y Bacacay Superficie 285,41 metros cuadrados, en \$ 58 el m. c. Comprador, señor Esteban Terragneo.

Importan estas ventas \$ 864.600 que agregadas á las realizadas durante la semana hacen un total de \$ 1.206.329.

ENRIQUE A. MARTINEZ Y CIA.

En Villa Ballester, frente á la plaza, 20 lotes, calles Lacroze, Sargento Cabral y bulevar Ballester, con superficie de 300 á 500 metros cuadrados, en 60 mensualidades, vendido de \$ 18 á 24 50 por mes el lote. Compradores, José Erbolla, Diego Inclán, Julio A. Castro, Rafael Tolomei, Oscar Albozzalo, José Iriarte, Fermín López, Francisco Jurado, Vicente Montilli, Lino Glassone y Antonio Alves

Casa en Villa Ballester, calle Lacroze entre Sargento Cabral y sin nombre, de 33,50 por 56 metros, á \$ 175 la mensualidad; importa, \$ 14 000. Comprador, Domingo Russo.

Casa en Villa Ballester, calle Lacroze entre General Paz y Enrique A. Martínez y Cía.

y La Madrid, de 15 metros por 50, en \$ 19.500, al contado. Comprador, señor Antonio Alves.

Casa en construcción, en Villa Ballester, calle Lavalle entre Lacroze é Independencia, de 10 metros por 39, en \$ 4 850. Comprador, Diego Inclán

En Villa Ballester, 2 lotes, calle bulevar Ballestor entre Avellaneda y Sarmiento, de 7,50 por 17,75 metros, á \$ 2.10 el m. c. Comprador, Diego Inclán

J. A. SCOTTI Y CIA.

24 lotes de terreno sobre las calles Caldas, Girandot, Heredia, Del Colegio y Estomba, obteniéndose un término medio de \$ 32 el m. c Importe de estas ventas, \$ 156 000 Compradores, señores L. Fallace (2), A. Castellotti (4), R. Visendas, E. Bos (2), P. C. Castorino (2), Somaruga, C. Saulevich, J. Marinoni, G. Ripossi, Mónico J. M. Fernández, Babsó y Scarone, Olivera, S. Patane, L. Smirnoff

12 lotes en Haedo (particular), en las ferias y carreras, á razón de pesos 4 el m. c., en 60 meses, sin interés Comprador, señor Octavio Paganini. Importa esta venta, \$ 18 200.

Importe total de lo vendido, pesos 175 200

V. C. BADO Y CIA

Propiedad Solís 905, esquina Estados Unidos 1702,06 y 08, de 21,65 por 14,73 metros, superficie 318,90 m. c., en \$ 57 000. Comprador, señor Juan B Grosso. Promedio, \$ 210 el m. c.

Fracción de terreno, calle Dante entre Unión y Rafaela, de 43,30 por 43,30 metros, superficie 1 874 m. c., en pesos 37 780, promedio \$ 20,6. m. c Comprador, señor José I. Olivera

Propiedad calle Godoy Cruz 2288 de 12 por 43,30 metros en pesos 43.000, superficie 519,60 m. c Comprador, señor Diego Belgrano Promedio, \$ 83,05 el metro cuadrado

Terreno en Mar del Plata, calle Güemes esquina San Lorenzo, quinta 191, de 17,32 por 43,30 metros, superficie 750 m. c., en \$ 50 000, a contado y mitad á 30 meses, promedio, \$ 66,66 el m. c. Comprador, señor Nicolás Rispoli

Importan estas ventas, \$ 197 480.

GUERRICO Y WILLIAMS

En Lomas de Zamora, quinta La Blanca, con frente á las calles Molina Arrotea, Bustamante, Olazábal, Thomas y Oliden, vendida en 48 lotes con una superficie de 19 498 varas cuadradas en 114 050, con un promedio general de \$ 7,80 el metro cuadrado, siendo compradores los señores doctor Fonrouge, Antonio Cherini, Francisco Baños, Alvarez Blanco, Benito Estévez, Benito Bouzas, Domingo Vitale, Domingo Sotomayor, María Luisa Pardiña, Etelvina Pérez, Juan Villaverde, Pedro Bebboy, Carlos Nolte, Guillermo Cernadas, Juan P. Breglno, Máximo Reise, P. Bourgaud, Pedro Latino, Natalio Borlanelli, Angel Pérez, Domingo Villegas y Juan José Sosa

En la estación Alta Italia, vendido los solares siguientes

Solar H, manzana 48 en \$ 250. Comprador, señor Agapito Suárez

Solar H1, manzana 47, en \$ 500. Comprador, Wenceslao Figueroa.

Solar A, manzana 33, en \$ 400. Comprador, señor S. Sánchez

Solar K, manzana 17, en \$ 400. Comprador, señor Valentín Martínez

Terreno en Belgrano, calle Juramento entre Migueletes y Miñones, 28m10 de frente por 56m06 de fondo, en pesos 25 221 12; promedio del metro cuadrado, \$ 16 Comprador, señor Alejandro Gerstein

En Villa Circunvalación, lote 3, fracción A, manzana 23 Superficie 1 911 36, en \$ 3 249 81, promedio del metro cuadrado \$ 2 30. Comprador, señor Octavio P. Alais.

Terreno en el Tigre, frente al Tigre Hotel, superficie 10 679 30 v. c., en 22 426 53 promedio del metro cuadrado, \$ 8.75. Comprador, señor Jorge Juncke.

Importan estas ventas la suma de pesos 166 696 96

RODOLFO COLLET

Terrenos en Flores con frente á las calles Provincias Unidas, Portela, Pergamino, Convención, Directorio, Tandil, Remedios, Arrecifes y Merlo, se vendieron 113 lotes de \$ 35 á 13 75 la v. c. Importa, \$ 1 026 408. Compradores, señores José María Burgos (varios lotes), Eusebio España, Isidro Barrera, Nicolás Haddad Juan Barbieri, Venancio Deluján, Antonio San Germán, Santiago Stafforini, Santiago Schoeder, Jorge Magnini, Juan F. Domenegulni Luis Malatesta, Juan Marinetti, Evaristo Arias, Pedro Lidero, Vicente Cattaneo (varios lotes), Manuel Viewes, Juan Brignola, José Asti, Bartolo Fantelli, Pedro Harán, A. y S. Gravano José Landetta, Augusto Salazar, A. Heller, Emilia C. de Morillo (varios lotes), José Aguerre, Rafael D. Pache, Cesáreo González García Literas y Cía (varios lotes) Emilio Oliver, Luis Cañamá, Conrado Cornadó, Pedro Arambure, Rosendo Michans, Luis Grignolo, Federico Cavaro y otros

ARTURO BARROS y Cía

Casa baja calle Charcas 2572, en terreno de 8,55 metros por 39 de fondo, en la suma de pesos 79 000 ó sea á pesos 236 el metro cuadrado Compradora, señora Josefa B. de Martínez

Terrenos en Villa Ballester, á 6 cuadras al O. de la estación, en 100 mensualidades desde 11,50 á 30 pesos la mensualidad, por valor de 146 001 pesos Compradores señores M. Pardal, A. Mañal P. Rossi, J. Ortega C. Beckley, I. D. Meyer A. Arrelordoi J. B. Scola, F. Rodríguez, I. Cuervo, A. Tocano A. Pérez, M. Cuñado, C. Codes, A. Milanesi J. Gasco Vidal, J. Andrade A. Ferro J. Vilasseca y otros

En Hurlingham á 2 cuadras de la estación, en 60 meses cuotas, con un promedio de pesos 5,81 el metro cuadrado lo que importa pesos 2 149 69 Comprador señor Jorge Gordon Davis

Estas ventas importan 255 469,33 pesos

J. GONZALEZ ELIZALDE

En Haedo, sobre la Avenida Rivadavia á las calles Cardoso, Esmeralda y Salguero, vendiéronse á un promedio de 9,50 á 10 pesos la vara cuadrada Resultaron compradores los señores Juan Silva, Desiderio González, L. Batiliana, José Landi, Juan Saverio, J. Lafont, C. Calcaterra, Rogelio Muzio, y varios más. Importa la venta de 55.000 pesos.

Sobre la Avenida Rivadavia, en Floresta, terreno con edificación, con una superficie de 1.040 varas cuadradas, importa la venta la suma de 31.200 pesos. Comprador, señor Mariano A. López.

En Marcos Paz, F. C. O., la quinta que fué de Reylles, hoy del doctor Thibaut, en un terreno de 40 000 varas cuadradas, vendida en 38 000 pesos. Compradores señores Casas y hermanos.

En Floresta fracción de 4 080 varas cuadradas sobre la calle Moza, White y Homero, á 12 pesos la vara cuadrada, importa la venta la suma de 48.980 pesos. Comprador, señor José Colombo.

Entre San Vicente y Domselaar, fracción de un millón cuatrocientos mil metros cuadrados, vendida en pesos 0,18 el metro, importa la venta la suma de 252.000 pesos Compradores señores Isaac O. Gari, César Calcaterra y doctor A. F. Amoedo.

En Villa Urquiza, cuatro lotes calle Tequendama y Condarco, á 7 50 pesos la vara cuadrada, importa la venta pesos 11.000. Comprador señor J. B. Natale.

Importan estas ventas la cantidad de pesos 446.018.

CARLOS OLMI

Ha vendido ayer judicialmente por mandato del señor juez de primera instancia en lo civil de la capital, doctor Arturo Seeber, secretaría doctor Goyena, como perteneciente al juicio Luis Ardengo con Pascual Colliechio, la finca calle Liniers 886, que mide 7,74 metros de frente y contrafrente de 7,36 metros por 14,96 metros de fondo, por la suma de pesos 16.000, siendo la base de venta pesos 6 976. Comprador, señor Nicanor T. Valenzuela. Sale el metro cuadrado á razón de pesos 141,66.

FRANCISCO AVALO

Casa Río Cuarto número 1381, de 20 por 50, lote con edificio, calle Juan José de 10 por 20, en pesos 55.000. Compradores, señores Francisco y Carmelo Ré

Esquina á Río Cuarto y Pichincha, á plazos, de 636,77 metros cuadrados, en pesos 37 vara cuadrada. Comprador, señor Salvador Escudinazi.

Esquina Río Cuarto y Pichincha, rumbos Norte y Oeste, en 6 lotes, con superficies de 284 á 632 varas cuadradas, desde pesos 25 á 36 50 vara cuadrada. Compradores, señores Enrique Stefano, Joaquín Pedoni, Eduardo Zulerman, José Locatelli Salvi y Ricardo Risso

Lote número 4 entre Thompson y Pichincha, en pesos 28 20 vara cuadrada Comprador, señor Ares Rey

Cuatro lotes en Caseros, F. C. Pacífico, calle Tapalqué entre Alzaga y Loubet en pesos 1 800. Comprador, señor Juan Palma

Terreno en Villa Fortuna, calle Drevfus entre bulevar Lacroze y Guemes, á pesos 2 50 vara cuadrada. Comprador, señor J. Claviel

Casa en Talleres, F. C. S., calle Pueyrredón, con 1 200 varas cuadradas en pesos 7 000 Comprador, señor Luis E. Brizze

Terreno calle Directorio entre Dolores y Azul, en pesos 16 20 vara cuadrada Comprador, señor Ricardo J. González

Importe total de estas ventas, pesos 172.236,40.

J. M. CAMPOS

Terreno en Flores, calle Lobos entre Pergamino y Mariano Acosta, de 10 varas de frente por 47 de fondo y superficie de 470 varas, en pesos 4 700, promedio 10 pesos vara, igual á pesos 13 33 el metro cuadrado. Comprador, señor Abraham Chavani

Terreno en Flores, calle Monte entre Pergamino y Mariano Acosta, de 10 varas de frente por 46,70 de fondo y superficie de 469 varas, en 4 549 30 pesos, promedio 9 70 pesos la vara, igual á 12 03 el metro cuadrado Comprador, señor José A. Pilicastro.

VALENTIN SANTA MARIA

En Flores, terreno calle Santander entre Carrabobo y Lautaro, de 10 por 40, en pesos 6 50 la vara. Comprador, señor Marcos S. Stainch.

En Saavedra, terreno calle Cuba entre Correa y Ramallo, de 10 por 23 34, en pesos 10 la vara. Comprador, señor Domingo Perna

En Saavedra, terreno calle Correa entre Cuba y Obligado, de 10 por 28 80 en pesos 10 la vara Comprador, señor Carlos M. Villanueva

En Lobos, provincia de Buenos Aires, una quinta de 10 045 varas cuadradas, dos plezas, un galpón, etc., en pesos 12 000 Comprador, señor Santiago J. González Tipito

En Liniers, casa á plazos, calle Amadeo Jakes 7376, entre los Cuarteles y los Andes, de 9 por 21, una pieza, cocina etc, en pesos 2 100 Comprador señor Manuel L. Lemos, en comisión para la señorita María Luisa Santkin

MANUEL T. DURAN

Ciento ochenta y siete cuartos de manzana, en Empalme Lacroze, F. C. B. A. á precios que varían de 9 29 hasta 15 pesos la mensualidad, por cuarto de manzana, promedio pesos 1.60 la mensualidad. Importe total pesos 188 496.

S. A. CREMONA

Trescientos diez y ocho lotes en Villa Constructora, en 100 mensualidades los lotes obtúvose de pesos 6 á 11 la mensualidad, y cuatro casas en 120 mensualidades, desde pesos 40 á 60 \$ al mes Varios compradores Suma total de lo vendido pesos 420 000

J. S. VINELLI y Hno

Vendieron en Burzaco, 216 lotes de los 500 que tenían anunciados, con base de pesos 5, obteniéndose precios que varían de 12 á 7 90 pesos, resultando compradores los señores Domingo Machiavelli, Adolfo Krauss, Basilio Seiro, Salvador Recchiuto, José Raffo, De Vicenti, Adolfo Laborde, J. Smith, Antonio Velarda y muchos otros

Resultado total de estas ventas pesos 144 288

A. LOPEZ y Cía

Cinco casas en el dock Sur, formando en total varias cuadradas 2 500, vendidas en pesos 69 800 Compradores señores Antonino Milano, Ernesto Dallessi, Lucas Santos y Manuela Ramos

O. E. ACCAME

Martínez, la esquina de Vicente López y General Lavalle, con superficie de 1 534 varas cuadradas, vendida parcialmente á pesos 11 60 vara cuadrada Comprador, señor N. De Martino

Martínez, la misma esquina puesta en remate a ser se ha vendido á razón de pesos 5 10 vara cuadrada. Comprador, señor Carlos de Alzaga

Terreno, Hidalgo entre Chubut y Franklin, compuesto de 10 varas de frente por 56 de fondo vendido á 20 pesos Compradores señores Testoni y Pastelli

Terreno, Sarachaga entre Bermúdez y Cervantes, mide 10 por 27 1/2, vendido á 11,60 pesos vara cuadrada. Comprador, señor Luis Pronfeur.

Estas ventas importan la suma de 56.974,40 pesos.

ROMULO CARBIA

Vendió la casa calle Vera 1536, en pesos 12.600. Comprador, señor Juan Picasso.

Terrenos Bella Vista y Deseado, de 18 y 19 pesos vara; terreno Donizetti á 50 metros de Rivadavia, á pesos 16 vara. Compradores, señores Ernesto Lopi y Pedro Lafuente, respectivamente.

JUAN M. BRUNETTI y Cía.

Casas con edificio antiguo, calle San Juan números 224 al 242, entre Balcarce y Colón, un terreno de 943 varas cuadradas, en pesos 86.000. Comprador, señor A. Lend.

Tres lotes de terreno en La Floresta, calle San Eduardo, Corro y Morón, en pesos 8 y 7 la vara cuadrada. Compradores, señores Carlos Chiappe y Froilán Fernández.

Un lote de terreno calle Morlote entre Quiroz y la Avenida Chorroarín, en pesos 8,50 la vara cuadrada. Comprador, señor Israel Seratta

Total vendido pesos 97.700.

GONDRA y SCHWARZ

En Olivos, terreno calle Salta entre Uribelarrea y Corrientes, con una superficie de 515 23 metros cuadrados, en pesos 9.892,51, que equivale 19,40 el metro cuadrado. Comprador, señor Otto Carlos Schuay

En Olivos, terreno calle Uribelarrea entre Tucumán y Santiago del Estero, con una superficie de 340 80 metros cuadrados, en pesos 3 953,78, que equivale á pesos 11 60 el metro cuadrado. Comprador, señor Hernan Callen.

En Olivos, terreno calle Uribelarrea entre Tucumán y Santiago del Estero, con una superficie de 340 80 metros cuadrados, en pesos 3 953,70, que equivale á pesos 11 60 el metro cuadrado Comprador, señor Hernan Callen.

En Olivos, calle Tucumán entre Uribelarrea y calle Al Río, con una superficie de 388 23 metros cuadrados, en pesos 8 493,98, que equivale á pesos 9 el metro cuadrado. Comprador, señor Florencio Mones.

BYRNE HERMANOS

En Las Heras, la estanzuela El Martillo, con una superficie de 54 hectáreas 84 áreas y 69 centiáreas, vendido en pesos 77.000, ó sea con un promedio de pesos 1.400 23 por hectárea. Comprador, señor Guillermo Casey, para el señor Arturo Frostrick.

Quintas lindando con la estancia, con superficies de 3 á 5 hectáreas, vendidas desde pesos 28 á 36 por mes y por hectárea, en 50 mensualidades, promedio la hectárea pesos 1.586. Total de lo vendido pesos 190.320. Compradores señores doctor Ricardo J. Davel, Arturo J. Froelich, Alejandro Almeida, Rufino Barabino, José Antonio Marín, Daniel Bretón, Francisco Bruce, Juan Martigelli, Juan José Aguirre y Miguel J. Domínguez. Total de lo vendido pesos 267 320.

Venta de haciendas

RIVERO Y VIALE

Como lo habían anunciado estos martilleros del Saladillo (F. C. S.), efectuaron su 1990, remate feria los días 16 y 17 del corriente, de las haciendas consignadas, obteniendo el siguiente resultado:

Vacas gordas, de \$59 á 70; vacas de carne gorda, de 43,50 á 53; novillos gordos, de 73 á 81; bueyes gordos, de 74 50 á 90 50; bueyes buenos para el trabajo, de 54, 50 á 60; novillos invernada, de 43 50 á 65 50; novillitos invernada, de 32 25 á 40; vaquillonas gordas, de 41 50 á 60 50; vacas invernada, de 37 á 45; vacas con cría, de 24 50 á 34 50, lo que camina; vaquillonas y terneros, de 24 50 á 35; torunos, de 30 á 70; ovejas con lana, de 8,10 á 9 20; ovejas peladas, de 5 50 á 8 10; ovejas con cría, á 4 30; corderos, de 2 80 á 5 10; borregos, á 5 20, cerdos gordos, de 24 á 46; cerdos invernada, de 24 á 46; padrillos, de 140 á 176, caballos, de 25 á 110; yeguas tiro pesado, de 64 á 101, yeguas tiro liviano, de 19 á 38; potros, de 44 á 180.

MANUEL CASTELLIAR

Efectuó el 10 del corriente, en el establecimiento Aldecoa, del señor José María Imaz, la 3a. feria de reproductores y haciendas generales que tenía anunciada, obteniendo los siguientes precios:

Toros Durham, puros por cruzamiento, á galpón y medio galpón, de pesos 400 á 850; padrillos Clydesdale, á galpón, de 400 á 850, id Percherón id, á 500; id Clydesdale, á campo, de 150 á 300; potros pesados, á 120 y 140; yeguas id, á 40, 50 y 52.

Total de ventas, \$ 33 742.

—El mismo martillero efectuó en sus instalaciones de Coronel Suárez, el 12 del corriente, la feria de las haciendas del establecimiento Curamalán, con el siguiente resultado

Novillos mestizos, de 3 años, buen estado, á \$ 82; id id flacos, á 66 y 68, id de 2 años, á 59 y 62; id flacos, á 45, torunos, á 65, 66 y 68, vacas gordas, á 62 50, 70 50, 75 y 76, id buena carne á 40, 42, 42 50, 45 y 46 50, id invernada, á 37 y 38, vaquillonas de alta mestización Durham, á 60, 60 50 y 78, id de 2 años, mestizas á 45 50 46 y 59 50, id id de 1 año, á 32, 35 y 37 50, toros á campo, á 150 y 250, padrillos, á 450, 550 y 650; yeguas pesadas, á 160, 185 y 190; id livianas, á 70; caballos, á 40 y 60; id de decenio, á 12, 16 y 17.

Total de ventas, \$ 93 980

—También realizó el mismo martillero, en sus instalaciones de Laprida, el 80o. remate feria que tenía anunciado con el resultado siguiente

Novillos mestizos flacos de 3 años, á \$ 63 50; id id de 2 años, á \$ 49 25, id de 1 año, á \$ 36 50 y 40; vacas gordas á 60, id carne gorda, de 47 50 á 50, id buena carne de 41 50 á 44 50, id de invernada, buen estado, de 35 50 á 37 50 id flacas, de 24 75 á 29; vacas y terneros lo que pisa, á 17 50 y 34; vaquillonas de 2 años, á 42 50 id de 1 año, á 33, id muy añas, á 17, terneros, á 15 23 25 y 28 50, ovejas gordas, á 7 10, 7 30 y 8, id buena carne á 6 30 y 7; id peladas, á 4 40 4 60, 4 70 4 90 y 6 70, capones, á 6 45 borregos, á 5 75; caballos desde 34 hasta 70; yeguas de 21 á 39

Total de ventas, \$ 25 858

—El mismo martillero efectuó el 15 del corriente, en sus instalaciones del Azul su 313o remate bimensual de haciendas, obteniendo los siguientes precios

Novillos gordos especiales, á \$ 130, id. id. gordos, á 96 75 y 111, id id mediano engorde, á 81, 82 y 83 50 id id de 3 años buen estado, según clase, de 62 50 á 76 50 id id de 2 años buen estado de 47 50 á 59 50; id id delgados, á 42 50 y 45 id de 1 y 1 1/2 año de 30 50 á 39; vacas gordas de 50 á 58 50, id carne gorda, de 44 50 á 49 75 id buena carne, á 40 41 50 y 44 id invernada de 30 75 á 38 25, id mestizas, de 1 y 1 1/2 año, á 24 25 y 29 50 terneros, á 18 25 y 18 75 toros de campo, á 200 210 250 y 250 ovejas gordas, á 7 95, 8 y 8 05, id buena carne, á 5 70, 5 90 y 6 75; capones, á 6,70, 7,60 y 8; borregos, á 3,90 y 5; ovejas y corderos, lo que pisa, á 3,75. Total de ventas, \$ 156.164.

Importe total de estas ventas, pesos 304.244.

REGISTRO DEL ESTADO CIVIL Y ELECTORAL

Oficina principal. Tucumán 854; sección 1a., Rivadavia 8151; sección 1a., (sucursal), Esquiú 132 (Nueva Pompeya); sección 2a., Montesgudo 12; sección 2a., Iriarte 568; sección 4a., Almirante Brown 1072; sección 5a., Fray Cayetano 35; sección 6a., Belgrano 4139; sección 7a., Bartolomé Mitre 4309; sección 8a., Rincón 1454; sección 9a., Ecuador 285; sección 10a., Alberti 340; sección 11a., Azcuénaga 487; sección 12a., Santiago del Estero 941; sección 13a., Bolivar 662; sección 14a., Montevideo 135; sección 15a., Malabia 261; sucursal de la sección 15a., Habana y Esperanza (Villa Devoto); sección 16a., Juramento y Cuba (Municipalidad); sección 16a., Nahuel Huapi 5058 (nuevo); sección 17a., Federico Lacroze 2469; sección 18a., Gurruchaga 2164; sección 19a., Santa Fe 2305; sección 20a., Uruguay 1036.

Los nacimientos deben ser declarados por el pariente más cercano ó por la partera, dentro de los tres días de producidos, bajo pena de multa ó prisión.

Inscripciones de ayer

MATRIMONIOS

Sección 1a.—Casimiro Mangioni, italiano, curtidor, con Angela Moroni, italiana; José Estéves, español, jornalero, con Manuela Estéves, española.

Sección 3a.—Emilio Bianchi, italiano, herrero, con Clara Ganelli, italiana; Martín Carriearte, argentino, empleado, con María U. Senetti, argentina; Valentín Lusnich, austriaco, albañil, con María Vidoz, austriaca.

Sección 6a.—Francisco Bacchi, italiano, tornero, Doblas 560, con Juana María L. De Rosa, argentina, Zubiría 786; Antonio Pungitori, italiano, jornalero, Mármol 454, con Serafina Gallo, italiana, Av. La Plata 571; Francisco Beltritti, italiano, comerciante, Venezuela 3521, con Celina Fuzziani, argentina, Boedo 127; Antonio Chanena, español, zapatero, C. Barros 1149, con Filomena Zampini, argentina, C. Barros 1143; Carlos Mattiazzo, italiano, comerciante, Pavón 2276, con María Niemal, italiana, C. Barros 830; Angel Colombo, argentino, empleado, Díaz Vélez 241, con María Trussi, argentina, Mármol 191; Constantino Delgado, español, Boedo 739, con Candelas Fernández, española, Craig 729, Manuel Campo, español, empleado, Agüero 3547, con Manuela Alvarez, española, Venezuela 3658; Pascual Bonavena, italiano, fogista, Convención 176, con Antonia Vaccaro, argentina, Convención 176; Estanislao Carlino, italiano, peletero, S. Carlos 4134, con Rosario Puglisi, brasileña, S. Carlos 4134; Andrés Centroni, italiano, albañil, Boedo 1449, con María J. Lanziletta, italiana, Boedo 1449.

Sección 7a.—Pedro Montagna, italiano, Rawson 933, con Regina Cremaschi, italiana, Rawson 933; Valeriano Suárez, español, Yatay 39, con Jovita Alvarez, española, Rawson 165, Natalio Aillerí, argentino, Lambaré 636, con Ana Montero, argentina, Lambaré 890; Isidoro Aguirre, español, labrador, Chacabuco 316, con María Martínez, española, Corrientes 4270; Antonio Giacone, italiano, albañil, Bmé. Mitre 2877, con Elisa Petra, italiana, Bmé. Mitre 2877; Joaquín López, español, jornalero, Yatay 235, con María Chana, española, Yatay 256; Pedro Recalde, español, comerciante, Chubut 722, con Bárbara Malandrone, italiana, Chubut 760.

Sección 8a.—Adolfo Guinta, italiano, comerciante, Rivadavia 3222, con Emilia L. Masotti, argentina, Alberti 1069; José Simino, italiano, zapatero, Cochabamba 2339, con Clementina Rega, norteamericana, Bustamante 2351; Luis Leone, argentino, vidriero, Salcedo 3739, con María D. P. Nataje, argentina, Constitución 3234; Gregorio García, argentino, militar, Pavón 2129, con Ana Quintero, argentina, Pavón 2129; Juan Lavalle, italiano, jornalero, Méjico 2209, con Gracia Corrarello, italiana, Alberti 953; Carlos R. Sifuentes, peruano, comerciante, Esmeralda 262, con Ana Del Baizo, argentina, Estados Unidos 2601.

Sección 12a.—Ignacio Sarmiento, argentino, Cevallos 969, con Inocencia Smilari, italiana, Cevallos 969; Benigno Babarro, español, Brasil 1460, con Gumersinda L. Pérez, argentina, Constitución 1551; Jesús Vicente, español, Perú 1162, con Esperanza Pérez, española, Perú 1162; Guillermo Francisco Dornfeld, Carlos Calvo 1023, con Marta Andersen, Av de Mayo 815; Domingo Limardi, italiano, Pavón 1369, con Carmen Lavea, argentina, Lima 1142; José Mesa, español, Defensa 1293, con Carmen Sagliani, italiana, Defensa 1293.

Sección 14a.—Enrique Boan, español, Tucumán 1057, con Dolores González, española, Tucumán 1057; Faustino Fernández, español, Esmeralda 329, con Isabel Quesada, española, 25 de Mayo 140; Juan Carlos Reyes Lazo, argentino, Tucumán 1431, con Virginia E. Gabutti, argentina, Tucumán 1431.

Sección 16a. — Domingo Barbetta, italiano, Republiquetas y Avenida del Tejar, con Teresa Festia, italiana; José C. Schenoni, italiano, Amenábar 646, con Berta Paakebusch, argentina, Gurcia 579; José A. Batallán, argentino, Echeverrías 1014, con María T. Aguirre, argentina, Echeverría 1014, Pedro Caballero, argentino, Freyre 2975, con Celina N. Heredia, argentina, Freyre 2975.

DEFUNCIONES

Sección 1a.—N. Villar, Arroelfes y Fonrouge; Juan Amestoy, 47 años, argentino, Chilabert 67; Isabel Pizzoni, 11 meses, argentina, Rondeau 3654.

Sección 2a.—Miguel Seigliano, 6 meses, argentino, Alberti 1976; Sofía S. Samanueih, 30 años, japonesa, hospital Muñiz; Francisco Fernández, 26 años, español, hospital Muñiz; Ramón Agüero, 21 años, argentino, hospital Militar

Sección 4a.—Héctor J. Ibáñez, 2 meses, argentino, Olavarría 661; Hilda M. Massimino, 2 meses, argentina, Pinzón 1148; N. Mendoza, Salvadores 274; Juan Berzamasco, 69 años, italiano, Ruiz Díaz 716; Angel J. B. Cavallini, 29 años, argentino, Magallanes 221

Sección 5a.—José Emilio, 1 año, argentino, hospital T. Alvarez; Elisa Raidó, 11 años, turca, hospital T. Alvarez; Emilia D. A. de Sosa, 25 años, argentina, hospital T. Alvarez; Pascuala Rafaele, 4 días, argentina, hospital T. Alvarez; Edmundo C. Burgos, 22 años, argentino, Bogotá 2644.

Sección 7a.—Micaela Lascano, 4 años, argentina, Bogado 4523; Antonio N., 50 años, italiano, Príngles 84; Clotilde Hourcade, 49 años, francesa, Bulnes 274.

Sección 8a.—Vergnorz N., argentino, Constitución 3393; Alfredo Martín Faravelli, 1 año, argentino, Rincón 1562; Amelia Ferrari, 1 día, argentina, Pavón 2347; Palmira P. de Cárcano, 27 años, argentina, Catamarca 1152; Augusto Bazal, 61 años, francés, hospital Francés.

Sección 9a.—Santiago Druet, 46 años, Cángallo 2899; N. Giacomelli, Lavalle 3064; Joaquín Scribano, 25 años, italiano, hospital S. Roque; Juan Giffoni, 35 hospital San Roque; Juan Giffoni, 35 años, argentino, hospital Español; Vicente Macolino, 60 años, italiano, Pueyrredón 578.

Sección 12a.—Jorge Ramallo López, 18 meses, argentino, Tucumán 1243; Fermín Suárez, 59 años, argentino, Lima 1172; Benjamín Santos Martínez, 31 años, Bernardo de Irigoyen 1398.

Sección 14a.—Leopoldo Clarelli, 10 años, Esmeralda 66; Miguel Pereyra, 34 años, Esmeralda 68; Augusto Barth, 45 años, alemán, Corrientes 351.

Sección 16a. — Enrique Varela, 15 días, argentino, Guanacache 3649; Luis Felipe Clusellas, 49 años, argentino, Arcos 4352; María A. Papini, 4 meses, argentina, O'Higgins 2422; José Ranil, 9 años, argentino, 3 de Febrero 2191; Héctor Pereyra, 2 años, argentino, Monroe 1220

SECCION SOLICITADAS

CHURRUCA exquisita sidra espumosa. EUSKAL ERRIA, aceite finísimo de oliva. v2dic.

SECCION NOTABLES

Curación de la OBESIDAD por DENSMORE de New York

Desea Vd. bajar 3 kilos por mes sin dietn y sin la menor molestia en su salud? Use el TE DENSMORE, contra la Obesidad.

Por instrucciones y precios, dirigirse á los agentes por carta adjuntando estampilla de 5 centavos.

M. FIGALLO y Ca.—Buenos Aires. Calle MAIPU 212

Precios de ocasión

Que solo regirán hasta el día 30

N. 10—**TRAJE** guerrera, de brin blanco granito, cuello azul, celeste ó granate, con adornos de color, manga bordada, edad de 4 á 12 años, á $ **10.90**

N. 11—**TRAJE** de saco cuello marinero, de brin de hilo, colores variados, con cuellos de fantasía, con adornos blancos, edad de 4 á 11 años, á $ **11,25**

N. 12—**TRAJE** guerrera de sarga azul de lana, doble cuello brin de hilo, con adornos, manga bordada en oro y botones dorados, edad de 4 á 12 años, á pesos **22,90**

N 13—**TRAJE** de casimir azul de lana, doble cuello brin azul celeste ó granate, con adornos blancos, mo fio y cordón de seda, edad, de 2 á 12 años, á pesos **15.90**

N. 14—**TRAJE** de brin galatea, rayado azul y blanco ó punzó y blanco, cuello de brin liso, con adornos blancos, edad, 2 á 12 años, á pesos **6.90**

PIDA Vd. nuestro GRAN CATALOGO ILUSTRADO de confecciones y artículos generales para hombres y niños, SE REMITE GRATIS y franco de porte á cualquier punto de la República.

N. 15—**TRAJE** guerrera de brin galatea, rayado, azul y blanco, cuello azul, con cintas blancas, edad de 4 á 12 años, á $ **8,90**

N 16—**TRAJE** guerrera, de sarga azul, cuello y corpiño semiseda rayado, azul y blanco, edad 4 á 13 años, á pesos **11,90**

N 17—**TRAJE** de brin rayado, en varios colores, cuello blanco con guarda, colores firmes, edad de 2 á 12 años, á pesos. **3.90**

N 18—**TRAJE** de brin blanco, granito doble cuello y puños de brin azul, celeste ó punzó, con adornos blancos, manga bordada, edad de 2 á 12 años, á $ **10.25**

N 19—**TRAJE** de punto Jersey, de lana colores azul, punzó, niquelf y kaki, con adornos blancos, edad de 2 á 8 años, á $ **11.25**

Al PALACIO de CRISTAL

VICTORIA esq. CHACABUCO -- Buenos Aires

Cooperativa Telefónica 4038 Central — Unión Telefónica 538 Avenida

OCASIONES DE FIN DE AÑO

3412 **BLUSA** chinesca con velo azul marino, forma japonesa, gran moda, adornada con seda negra, vivos de cordón dorado y botones, á $ **5.30**

3219 **BLUSA** de muselina blanca, gran modelo de última novedad, adornada con lindos bordados á mano, embutidos y alforzas, á $ **4.00**

3419 **BLUSA** de batista fina, blanca, adornada con lindos bordados á mano, embutidos cruní y alforcitas, modelo de gran moda, á $ **4.00**

3414 **BLUSA** de batista blanca, adornada con bordados á mano, embutidos, valenciana y alforzas, modelo de última novedad, á $ **4.90**

3669 **TRAJE** tailleur, confeccionado en rica lana á rayas y otros gustos de moda, adornados con tapa de cuello y puños de seda fantasía, cartera y botones, saco forrado de satén, á $ **19.80**

3669 **TRAJE** tailleur, confeccionado en lana casimir varios gustos, de última novedad, adornados con tapa de cuello y puños de seda, fantasía, botones y presillas, forrado de satén, á $ **19.80**

3661 **VESTIDO** fantasía, confeccionado en lanita modelo de última novedad, adornado con galón de seda, botones fantasía y presillas, cinturón de seda, pechera y mangas de tul, cuerpo forrado de frou-frou, á $ **25.00**

500 **TRAJE** tailleur, modelo lo más nuevo, confeccionado en rica alpaca á rayas, gran moda, combinado con lindas solapas, cuello y puños de fantasía, cartera y anchas pestañas, saco sin forro, á $ **24.50**

TIENDA SAN JUAN

ALSINA Y PIEDRAS — BUENOS AIRES

La Bachelière en Polonia

NOVELA POR GABRIELLE REVAL

En venta, 500 calle Florida y en las principales librerías

Esta novela, de uno de los escritores femeninos más conocidos en Paris, es la continuación de la Bachelière. Se leerá con placer la vida trágica de esta interesante francesa, que conquista y defiende su felicidad en medio de circunstancias las más patéticas de la vida Polonesa.

:O:

Todo el mundo estará deseoso de leer esta novela llamada á tener un gran éxito.

Dr. NICOLAS REPETTO

Ex profesor de cirugía en la Facultad de Medicina y en el hospital Italiano. Especialista en cirugía y enfermedades de señoras. Ha trasladado el consultorio á Corrientes 1948. Consultas de 2 á 5 p. m. v28

Dr. Pedro del Pino

Especialmente

Cirugía General y Ginecología

EXAMEN GRATIS — De 2 á 4. — U. T. Plata 4031 v30

Dr. PACIFICO DIAZ

Especialista en enfermedades de la piel (del hospital de Niños y del Militar) Cerrito 893. De 1 á 4 p. m. v2dic.

Dr. GALINDEZ especialista en vías urinarias, piel y la aplicación del 606 Consultas de 9 á 11 y de 3 á 5 p. m., Cangallo 854. v31nov.

Dr. RIVABELLA, Oculista

Diplomado especialista de oculística en las Facultades de Paris y Turin. Director del servicio de Oculística del hospital Italiano de Buenos Aires. Especialidades: Fondo del ojo. Cataratas. Vías lagrimales. Granulosa. Manchas de la córnea. Estrabismo. Dioptrica. De 2 á 5. Domingos de 12 á 11. Lavalle 1212. v2dic.

Junta Electoral Municipal

LEY Núm. 5093

Listas formadas por la H. Junta Electoral en cumplimiento de lo dispuesto en el art. 28 de la ley No. 5093 y leyes Nos. 8611.

Sección 1a.—Rómulo Diego Lanusse, Bolívar 1140; Santiago Pignatti, San Antonio 733; José B. Bosio, Montes de Oca 401; Romeo T. Bianchi, Montes de Oca 386; Aristides Bianchi, Montes de Oca 386; Carlos Dodero, S. Domingo 676; Isaac Castaños, San José 1577; Alejandro Rotta, Herrera 623; Antonio Ruggero, Luzuriaga 637; Pascual Ruggero, Luzuriaga 637; José Capeletti, Luzuriaga 637; Pedro Perroni, Luzuriaga 637; Domingo Cichero, Patagones 39; Juan S. Dodero, Bolívar 1647; Ernesto Rizzo, Caseros 1497; Luis Repetto, Sáenz Peña 1837; Juan Ocsamou, Lima 1636; Angel M. Gonsález, General Hornos 305; Victorio del C. Olguín, Tres Esquinas 848; Joaquín Rubiera, M. de Oca 1765; Esteban Raffo, Aristóbulo del Valle 1370; José Schenone, Hernandarias 253; Eduardo Luis Badino, San José 1856; Juan F. Vaccaro, Entre Ríos 2179; Alberto R. Orfila, Brasil 1382; Julio C. Noguès, Bolívar 1594; Carlos Andrés Colmodi, Hornos 291; Domingo S. Olivera, San José 2000; Benito J. Maffoi, Brasil 948; Juan P. A. Serventi, Ituzaingó 445; Juan M. Pujol, Brasil 1320; A. E. Gilis Cerbetto, Patricios 391; Severo Cosentino, Patricios 765; Luis Carbone, Bernardo de Irigoyen 1876; Manuel S. Novaro, Salta 2124; Enrique F. Solari, Caseros 200; Humberto Galvini, San Antonio 773; Sgo. C. Alonso, Cevallos 1819; Pedro T. Vignau, M. de Oca 399; Alejandro Zalderrigaya, Perú 1590; Juan Carlos Cernadas, Brandzen 1575; Jerónimo Gandolfo, San José 1630, Arturo Zugasaga, Pinzón 1239; Augusto Osorio, M. de Oca 625; Benna J. Sanfot, Bolívar 1663; Teófilo R. Lecour, M. de Oca 635; Ernesto Repetto, Brasil 1385; Indalecio Cundrado, Vieytes 1865; Federico Sivori, Martín García 761, Alfredo Lambarde, Irlarte 609; Juan Canet, M. de Oca 644; Máximo Melo, Patricios 61; Martín L. Gorriz, Herrera 810; Pedro T. Arcondo, Caseros 956; José Dellbono, Salta 2158, César A. Picasso, Perú 1768; Enrique A. Capurro Garay 1011, Ernesto J. Polito, Entre Ríos 624; Esteban Canale, Perú 823; Emilio Liberti Solís 1589, Martín Marquinston Estados Unidos 1737; Eduardo L. Garcia, Defensa 1155, Miguel J. Molina, Santiago del Estero 1163, Emilio J. Pozzi, Carlos Calvo 714, Caupolican Peterra, Sáenz Peña 1920, Francisco Liverti, Chacabuco 1253; Martín Reynoso, Santiago del Estero 1069 Gabino Vidal, Perú 1351, Enrique Liberti, Cochabamba 724; Tomás Bravo, Salta 1249; Pedro J Ibarra, Garay 1799 Julio S. Dantas, Estados Unidos 1530, Bernardino S. Dasso, Estados Unidos 1479, Julio Canale, Defensa 1295 Antonio Estévez, Defensa 1164; Octavio M. Sosa, Defensa 1792 Enrique B. Maxias, Garay 1742, Daniel R. Molino, B de Irigoyen 910; Andrés G. Casarino, San Juan 1722 Justiniano Reynoso, Humberto I No 945; Pedro Agustín Pescano, San Juan 1721 Evaristo Artaza, San José 1046; Luis Ignas Apphatio, Salta 1191; César C. Pairó Chacabuco 842, Manuel A. Vila, Tacuarí 1173. Martín L. Porino, Chacabuco 1215; Manuel Hermida, Humberto I núm. 1320 Abraham Garzoli, Humberto I No. 1462 Francisco Koelin, Bolívar 1261; Jorge Fegrari, Independencia 1462; Santiago Ortelli Cárlos Calvo 833; José Lugano, Lima 894 Ignacio Tomás Appalia, Salta 1191; Antonio Martínez Rufino, Lima 1097; Juan P Cabrera, Carlos Calvo 1074, Juan J Cabrera, Carlos Calvo 1074; Joaquín Madariaga, Bolívar 885; Atilio Tiscornia, Estados Unidos 572, Juan Canadá, Paseo Colón 1263 Juan Suárez, San Juan 348; Domingo Mancini, Piedras 1264; Mariano G Calvento, Bolívar 884, Ricardo A. Mazini, Cochabamba 565; Julián Goñi, Carlos Calvo 425; José D. Rodríguez, Perú 1374 Antonio Retes, Constitución 1436 Hipólito Leys R de Irigoyen 1119 Carlos Palistro, Carlos Calvo 954; Martín Aguirre, Cochabamba 1868; José Bianchi, Solís 1655; Agustín Solari, Defensa 1264; Octavio J. Olivedo, Estados Unidos 1404; Edmundo C Smith, Bolívar 1585, Bernardo D Arzeno, Carlos Calbo 954; Martín Aguirre, Cochabamba 565; Enrique C. Otero, Piedras 539 José A. Casarino, San Juan 1687; Juan A. Picardo, Humberto 470 Arthal C Cabral, Estados Unidos 1822, Julián Aguirre, Perú 874; Alberto S. Podestá, Estados Unidos 1287; Pedro A. Picardo, San José 1568; Enrique Gastrand, Cochabamba 568 Juan J. Cisterna, Bolívar 1059; Antonio M Ferrari Independencia 1452; Ernesto Villanueva, Lores 976; Blas M. Torrenti, San José 1448; Manuel Estévez, Independencia 1890; Nicolás Casarino, Independencia 1590; Ernesto Ferraris, Independencia 1502; Mariano Olaciregui, Chacabuco 977; Eduardo B. Blay, Bolívar 886; Antonio E. Lópes, San José 856; Manuel J. Vidal, Estados Unidos 1070; Víctor Núñez, Bolívar 826; Juan Castelgts, Cochabamba 237, Eugenio F. Bernal, Santiago del Estero 1558, Justo Ch. Badaracco, Salta 1315; Domingo A. Gagliolo, Senguel 324; Luciano Maraní, Olavarría 824; Lorenzo Brouilon, Suárez 270; José Andrés Bianchi, Olavarría 1312 Bartolomé Carbone, Zárate 321; Agustín R. Caffarena, Almirante Brown 862, Angel Descalzo Necochea 1374; Luis Stagnaro, Almirante Brown 1786; Francisco Dodero, Azara 818; Virgilio Vattone, Necochea 1211 Benito Bellani, Suárez 1159; Bartolomé Gonella, Almirante Brown 1176 Domingo Bertolini, Olavarría 1002; José Bellani, California 827; Joaquín Figuera, Del Crucero 1265; José Pereyra, Montes de Oca 1024; Ramón Martínez, Senguel 274; Francisco Márquez, Suárez 439, Spiro M. Pagaro, Almirante Brown 739; Carlos R. Vignale Olavarría 449; José Mario Ungaro Almirante Brown 737 Manuel Rilhal Salvarrey, Pinzón, 548; Alfredo T Ravallini, Patricios 1388; Manuel Cichero, Almirante Brown 588, Alfredo M Zelasco, Alegría 428; José A. Irlarte, Montes de Oca 1540; Juan J. Monti, Patricios 1490, Hércules Capellano Necochea 1211; Martín Fichart Irlarte 152; Antonio V Santoro, Almirante Brown 1230; Pedro P. Tuscano Almirante Brown 737; Antonio D. Fabbio, Almirante Brown 1260; Bernardo Arena, Suárez 666; Gerardo Ramos, San Juan 1914; Juan Borzone, Estados Unidos 548, Héctor Brenta, Vieytes 1534; César Pumarino, Montes de Oca 607; Francisco Buscaglia Patricios 580 Esteban Molfino Caldería 1126; Pedro Massalin, Brasil 1059; Fernando Talabera Montes de Oca 855, Adolfo Alsina, Universidad 953; Manuel Nieves Patricios 402; Juan Schenone Tacuarí 1931; Pedro Escudero, Montes de Oca 1; Juan Riobecoraro, Paraguay 361, Luis Antola, Brasil 791; Otto Schayer, Herrera 28; Carlos B Schenone Diamante 831; Dante A Valorea, Piedras 1548 Eduardo Mairou, Montes de Oca 1221; Juan Bellagamba Caseros 578; Marcos E Zeballos Sáenz Peña 1614 José Z Ferreiro Hornos 944 Antonio Benvenuto, Herrera 1740 Domingo Onetto Gualguay 867; Domingo Borzone Brasil 886; Florencio M. Morales, Brasil 966; Saturnino Odriozola, Tacuarí 840; Bartolomé Martínez Montes de Oca 1099 Luis Motteau, Carlos Zerbaro n Lima 1620 Daniel Bence Vieytes 1732 Ricardo Zalderrigaya, Perú 1590.

Sección 2a.—Pedro Insua, Tacuarí 895 Juan A Rossi Independencia 1479; Avelino Varangot, Malabia 1399 Cipriano Muñoz y Pérez Rivadavia 1440 Benjamín S. González Irigoyen 288, Eduardo Acevedo Díaz (hijo) Venezuela 1269 Cipriano Sisco Solís 148 Abraham Zenavilla Moreno 786 Rafael Obezbhan Alfonsín Méjico 1158 Antonio Borda Rosa San José 840 Pedro Romero Castañón, Venezuela 842 Salvador Curutchet A de Mayo 1315 José Cordero, Av. de Mayo 1097 Pedro del Pino, Alsina 451, Nicanor Taleriza Belgrano 1398 Eduardo Zenavilla, Moreno 786, Jacobo Z. Berra, Perú 674 Celedonio Paredi, Tacuarí 371, Juan Agustín Centurión, Av de Mayo 945, Pedro C. Iturralde, Santa Fe 1351, Emilio Gouchón, Talcahuano 1067; Ramón F. Castilla, Tacuarí 547, Martín A. Martínez Independencia 1346, Juan José Díaz Arana, Av de Mayo 1120; Juan A Errecart, Santiago del Estero 127, Salustiano Carnet, Lima 477, Arturo M Amoedo, Independencia 358; Rafael Ramos Mejía, Moreno 768 Belisario C. Otamendi Moreno 1825, José María Cullen, Victoria 764 Eduardo Buergo, Piedras 575 Pedro L. Benoit, Bolívar 798, Antonio Romaña n Independencia 1425, Pedro Hardindeguí, Alsina 699, Joaquín Cullen, Victoria 764 Juan F. Escutary, Victoria 915, Leopoldo Robledo, Cevallos 859, José Vicente Ramírez, Av. de Mayo 1088, Francisco Beazley Belgrano 761, Jarbas Barreto Belgrano 761; Arturo Urlarte, Chacabuco 723 José B Zubiaurri, Chacabuco 221 Gustavo Muniz Barreto Belgrano 761; Francisco Muniz Barreto, Belgrano 761, Antonio Muniz Barreto Belgrano 761; Manuel A Amoedo, Tacuarí 796, Norberto R. Fresco Av de Mayo 681; Julio C Naón, Venezuela 945, Juan A. Figueroa, Alsina 1707, Enrique Juanringa, Chile 832, Clodoveo Miranda Naón, Méjico 761; Ricardo Marcó del Pont, Moreno 1741, Luis Romero, Méjico 851 Juan Carlos Garay, Bolívar 580 Horacio Turbo, Salta 158, Juan Cosmo Alsina 1067, César de Texanos Pinto, Perú 552, Adolfo Saldías, Suipacha 776, Osvaldo García Piñeyro, Tucumán 1522, Alfonso Durao, San Martín 291, Leonidas Agote Tucumán 765, Victoriano Lobato, Tucumán 1566 Julio L. Gándara, Montevideo 24 Jerónimo de la Serna, Torrianos 1066 Eugenio Pérez del Cerro, Alsina 1030 Carlos Alfredo Torquist, B Mitre 531 Guillermo Seober, Cerrito 416, Luis P Magnaguy Rivadavia 1239, Baldomero Sorondo Tucumán 670 Lucio Duranona Panamá 666 Angel M Gómez, Lavalle 531 Nestor G de Nevares Córdoba 1560, Angelino Zarragain, Suipacha 486 Jorge Casares San Martín 550 Carlos Castro y Sagrario Casado 15 Frank Lavalle Cobo, Tucumán 512 Máximo Castro, Libertad 741 Guillermo Eduardo San Martín 610, Miguel Z. Parre San Martín 637 Adolfo Bertrando, Suipacha Mariano Alurralde, Viamonte 258 Andrés Grau, Rivadavia 1166 Pedro Lanaro n, Carlos Pellegrini 810 José Duran Tomás Parana 775, Peraita Moyano Talcahuano 151 Néstor Novaro, Florida 130 Carlos M Mayol, Córdoba 1054, Antoni Ibarguren Viamonte 1371, Eduardo B Madero, Esmeralda 749, Pío del Marín, Cangallo 362, Pedro V du, Freyre, Lavalle 754; Agustín B Zuberbuhler San Martín 830, Marcos M Castaneda, Viamonte 1433, Adolfo E Dávila Florida 735, Guillermo Padilla, Sarmiento 829 Juan S. Gómez, C. Pellegrini 210, Ricardo Lynch, C. Pellegrini 224, José de Garay, Lavalle 555; Alberto Castaño Tucumán 836, Luis Ortiz Basualdo Florida 56, Matías Mackinley Zapiola, San Martín 92, Dámaso Salvatierra (hijo), Lavalle 640, Fenix A Llavallol, Viamonte 1221, Francisco J. Olivari, Maipú 119; Roberto Bunge, Lavalle 1206; Isaac Presser, Suipacha 269; Arturo Rowe Montevideo 217; Ezequiel P. Roldán, Maipú 120; José Pistrarera, Florida 948; José Luis Bustamante, Av. Quintana 251; Enrique V. Juncadella, Libertad 1358; Adolfo M. Orma, Vicente López 39; Roberto Bovetta, Arenales 1715; José Penna, Cerrito 1145; Guillermo Martínez Ituño, Florida 862; Sebastián Martínez, Juncal 1841, Enrique Figueroa, Paraguay 747; José Bivarico Uribarri (hijo), Arenales 980; Mario A. Carranza, Libertad 898; Eliseo B. García, Juncal 1187; Luis Silveyra, Suipacha 1348; Pedro J. Battilana, Cerrito 1174; Antonio C. Candiotti, Maipú 946; Antonio M. Linch, Libertad 1269; Alberto Huevo, Esmeralda 839; Pedro Casado; Montevideo 1783; Ignacio B. Aguirre, Paraguay 1136; Miguel Piñeiro Sorondo, Parera 52; Domingo L. Sasso, Suipacha 961; Adolfo Labougle (hijo), Cerrito 885; Alfredo Labougle, Cerrito 885; Manuel F. Rubio, C. Pellegrini 1550; Andrés B. Cremona, Montevideo 1639; Guillermo J White, Paraguay 1213; Adolfo J. Pueyrredón, Callao 1247; Rafael Egusquiza, C. Pellegrini 1550; Carlos D. Benítes, Libertad 1388; Horacio F. Guerrico, Arenales 1045; José A. Frías, Guido 170; Leopoldo Meli, Suipacha 1331, Carlos A. Aldao, Santa Fe 977; Manuel A. Gondra, Juncal 1447; Octavio Piñeiro Sorondo, Santa Fe 1525; Manuel Avila, Callao 1395; Carlos Robertson, Florida 832, Julio Dormal, Reconquista 1026 1026; Carlos Dormal, Reconquista 1026 Manuel Vidal Molina, Esmeralda 1072; Luis E. Zuberbuhler, Av. Quintana; Carlos de la Torre (hijo), Arenales 1258; Eduardo Rodríguez Lubary, Av. Quintana 47; Juan A. Pradera, Guido 88; Adrián Calvo, Arenales 1093, Santiago Brián, Av. Quintana 38, Saturnino J. Unzué, Cerrito 867; Tomás R. Cullen, Arenales 1050; Hugo Novara, Arenales 1339; Luis Villar Sáenz Peña, Charcas 944, Pedro Vidal Molina, Esmeralda 1072, Pedro de Achával, R. Peña 1066; Guillermo M. Cremona, Montevideo 1664; Clodomiro Ledesma, Paraná 1311, Alfredo L Ledesma, Paraná 1811; Jorge Catelin, Uruguay 1181; Ataliva Roca (hijo), Uruguay 1188; Manuel Cigerraga, Paraná 1277, Emilio Pellot (hijo), Av. Quintana 142; Hernán Ayarza, Esmeralda 1273; Enrique Alvarez de Toledo, R. Peña 1295; Honorio Leguizamón Pondal, S. Fe 1379, Pompe M. Hardoy, Uruguay 1349; Luis J. Ruiz Guiñazú, Posadas 1317; Cupertino Del Campo, Arenales 885; Teodoro De Bary (hijo), Av. Alvear 249; Alfredo M. Jándara, Arenales 1562; Wenceslao Pacheco, C. Pellegrini 932, Pedro Mihanovich, Juncal 1052; Lauro M. Castro, Av. Alvear 876, César González Segura, Callao 1861, Salvador Aspiazu, Montevideo 1744.

Sección 3a.—Juan Grumbaun, Montenegro 170, Rodolfo Grumbaun, Montenegro 170, Pablo Grumbaun, Montenegro 170, Felipe Mazzini, Moreno 1921, Severino N. Vasena, Cochabamba 3076; Francisco Zorrilla, Deán Funes 169; Santiago Martínez Fernández 442, Luis Santo de Lucia, Maza 1150, Francisco de Lucia, Maza 1150, Saturnino S. Martínez Ambato 556, Jorge B. Miller, Jujuy 2170, Antonio La Sorte, Capitán General Eduardo O. Alchourrón, Bartolomé Mitre 651, Juan Menvielle, Rincón 1029 Juan Izquierdo Brown, San Juan 3036, Juan Angel Martinorich, Humberto 1º 2º, Alejandro S. Chaise, Humberto 2450, Saverio J. Frota, Cochabamba 2042 José Anselmo, San Juan 2621, Pedro Marsan, Saraudi 1745, Francisco Pesai Rondeau 3553, Evaristo M. Gómez, Alberti 1065, Darío A. Dupe, Carlos Calvo 1101, Nicolás Pesce, San Juan 1822, Carlos L. Rossi, Pasco 840, Francisco de Flora, Cochabamba 1832, Carlos Bull, Garay 1539, Benito Degiovannangeo, Saavedra 980; Pedro J. Alcorta, Humberto 2877; José P. Pita, San Juan 2060, Guillermo H. Andreau, Garay 3211, Antonio Pini, Cochabamba 3068; Juan M. Figueredo, San Juan 2731, Alfredo González, Deán Funes 1174, Manuel Ruiz Moreno, San Juan 2139; Domingo Rossi, Deán Funes 1174, Carlos A. Novaro, Beedo 956, Luis Yantria, Independencia 1826, Eufrasio Isidoro Orellano, Constitución 2586, Nicolás Letteri, San Juan 2484, Hortencio Frescolo, San Juan 2484, Gaspar Baumann, Humberto 1º 2767; Gerardo H. Mass, Cochabamba 3511; José T. Rossello, Jujuy 1493; Alejandro Girall, Independencia 2656; Carlos Francavilla, General Urquiza 1236; Francisco Francavilla, General Urquiza 1235, Martín Reibel, San Juan 3161; Purilio Casariego, Independencia 2850, Federico J. Arighi, Humberto 2845, Domingo De Benedittis, C. Calvo 3009, Colón H. Valtbelna, San Juan 2429; Marcos Zanotti, Boedo 880, Ricardo G. Duranona, Rioja 817; Rafl Carballo, Estados Unidos 3019, Andrés Ronco, Cochabamba 2591, Abelardo Rueda, San Juan 2419, Blas Gianelli, Rincón 1222, Lucas Gianelli, Rincón 1222; David Olivera, Alberti 829, Federico Sanguinetti, Humberto 3540, Cayetano A. Bonani, Humberto 3166; Pedro A. Bianchi, C. Calvo 2637; Luis Vega Lozada, Humberto 2815, Emilio Molina, Entre Ríos 1295; Juan Casarino, México 2631, Juan Tronconi, Larrea 266, Ricardo Parodi, Pichincha 1355, Carlos Grisetti, Alberti 338, Lorenzo Caravallo, Pozos 552, José Solari, Albarl. 80; Manuel Díaz de Vivar, Venezuela 2148; José Manuel Proasi, Moreno 1808, Francisco de Paola Belgrano 2429, Roberto Cadelago, Victoria 2512, Manuel Lezáola, Moreno 1955; Eudoro C. Norry, Venezuela 2541, Pablo Barrenechea, Venezuela 2143, Enrique A Boero, Belgrano 3811; Constantino Grisetti, Moreno 2523; Domingo Pato, Entre Ríos 277; Victorino de la Riega, Chile 1961, Francisco Boeri, Rincón 355, Modesto Pascualetti, Pozos 571, Enrique Hoyo, Belgrano 1842; Luis Izzo, Moreno 1808, José D. Bal, Belgrano 2480; Juan G Seliciar, Moreno 1942, Eduardo Prayones, Venezuela 2375; Jorge Magliani, Venezuela 2273, Abel Sánchez Díaz, Victoria 1928; Segundo Pereyra, México 2501, Feliciano del Sar, Moreno 1928, Narciso Arrotea Molina, Entre Ríos 726, Emilio Torti, Rivadavia 2750, Nicolás Camero, Rincón 266; Juan J. Cesarero, Pasco 843, Enrique Arrotea, Belgrano 1877; Carlos de Funes, Alsina 2002; Luis Manuel Guardo, Pasco 854, Horacio Luis Cadelago, Victoria 2512, Enrique M. Allende, Belgrano 2394, Vicente C de Luca, Alsina 2600; Pedro Menvielle, Independencia 2035; Cayetano Bevilaqua, Venezuela 2339, Alfredo Miguens, Entre Ríos 621; José Scandurra, Moreno 2275; Pablo Aguilar, Rivadavia 2574, José Lamero, Moreno 2000, Antonio J Prini, Pozos 278, Zacarías Prini, Victoria 2262, Eduardo B. Bonora, México 2631; José C. Silvani, Belgrano 2539; Horacio J. Treglia, Belgrano 2374; Joaquín Calvido, Belgrano 1525 Manuel Gallego Cancela, Belgrano 2633, Alejandro E. Amoretti, Rivadavia 2786, J. Nicolás Ballesteros, Pichincha 76, Francisco Dasso, Alberti 241; Bartolomé Dasso, Moreno 1871, Juan P. Lopeo, Belgrano 2499; Domingo Cusarino, México 2581; Roque Repetto, Victoria 2062, José Petray, Rivadavia 2358, Miguel A. Igarzábal, Rivadavia 2358, Juan Antonio Alsina, Alberti 259, Juan G Araujo, Alsina 2167; Tranquilino Vallini, Pichincha 768, Emilio Cabello, Venezuela 2158, Miguel Barcovich, Rincón 183; Ricardo N Bonol, Pozos 519 Angel D. Bonol, Pozos 519, Narciso Arrotea, Belgrano 1877; Benjamín Mazzuco Hyland, Moreno 1961, Francisco Luis Mario, Victoria 1958; Miguel A. Lamuyrano, Alsina 2266; Manuel Gallego, Belgrano 2633, Antonio Streponi, Chile 2519, Emilio Del Valle, Entre Ríos 751 Mario Russo, México 2419, Luis Lemos, Chile 1856; Pedro Rosalni, Moreno 3251, Saturnino J Garcia Anido, Jujuy 572, Rodolfo M. Arana, Moreno 2256; Luis Cinocchio, Belgrano 2116, Manuel Alfaro, Pichincha 560 Manuel Arana, Moreno 2256, José Chaporilli, Chile 2578; Félix E. Arruino, Moreno 2066, Enrique H. Delleplane, Belgrano 1959, Juan Carlos Gotti, Moreno 2231, Domingo J Portela, Belgrano 2159, José Christen, Venezuela 1868, Francisco Ruffo Belgrano 2540, Gerardo Nadeo, Moreno 1646, José Prini, Belgrano 2186, Agustín M Ferrari, Alberti 841, Andrés P. Casullo, Alsina 2422, Francisco Lartigue, Rivadavia 2650, Alberto Chueco, Independencia 2371, José Demétrio Rey, Venezuela 2148 Vicente D'Amato, Chile 2186 Jacinto Muviti Serandi 681, Enrique J Bidarraco, Moreno 1878, Pablo Leonardi, Belgrano 2321, José Esteban Arauz Belgrano 2729 Lolo, Vicente Tchozi Moreno 2236, Ramón Porcel de Peralta, Rivadavia 74 Adolfo M Gutiérrez, Belgrano 1874, Agustín M. Silvani Gómez, Belgrano 2539, Antonio A Carzaglio, Moreno 2426, Edmundo Parodi, Misiones 224, José Niel (hijo), Moreno 1815, Elías N Rocca, Deán Funes 329, David D. Linari, Chiclana 3038, Santiago M Rocca, Armonía 3062 Martín Y Udabe, Caseros 2046 Sebastián Vasena, Cochabamba 3076, Alfredo A Zoppi, Sarandi 1172, Juan C. Moradi, San Juan 2264.

Sección 4a.—Clodomiro Torres Rivadavia 2920 Juan Domingo Caldolfo, Rivadavia 3191, Juan Bautista Cangallo Mas, Armando V Mohando Victoria 1325 Juan F Sala Puyrredón 380 Sergio Izquierdo Brown, Palomar a 578, Julio C Andanall, Moreno 3513, José B Lavieri Rivadavia Belgrano 2977, José Pedrelli, 24 de Noviembre 43 Arturo Piera Rivadavia 7485 Ign 'o Fierro Vicente 3501, Jacinto Sutera Catamarca 715 Tenorio Assorati Córdoba 3240 José Sutera Tucumán 500 Tenorio Assorati, Córdoba 3240 Pedro Cisero Córdoba 3566 Juan Raffarena, Sadi Carnot 584, Anibal J. Morando, Victoria 73 Carlos Cavagnaro Humahuaca 316, Pablo José Assorati Córdoba 3240 José Sutera Lavalle 3457 Teófilo Roccella Paraguay 580, Santiago Casale 1000 2147 Manuel Costa Belgrano 1500 Francisco Chaparro Belgrano 3150 Miguel Cuono Lima 978 Arturo Marchi Laprida Manuel Montemayor Rivadavia 3000 Marini Sadi Carnot 750 Juan Pandolfi Catamarca 2230 José La Salvia Mitre 2118 Pedro Vázquez Perez Deán Funes 681 Victor Vázquez Perez Real 755 Rufus P Pelham B El Durazno 905 José Rocca Jujuy 1040 Bernardo Bertolini Rivadavia 3000 Antonio Grasso Córdoba 3711 Agustín S Page Córdoba 3451 Pedro Busto Córdoba 310 Arturo F Pinedo Chile 1961 Pedro Vázquez Perez Deán Funes 681 Victor Vázquez Perez Real 755 Rufus P Pelham B El Durazno 905 José Rocca Jujuy 1040 Bernardo Bertolini Rivadavia 3000 Antonio Grasso Córdoba 3711 Agustín S Page Córdoba 3451 Pedro Busto Córdoba 310 Arturo F Pinedo Chile 1961 Francisco Francavilla Rivadavia 7485 Ignacio Fierro Vicente 3501 Jacinto Sutera Catamarca 715 Tenorio Assorati Córdoba 3240 José Sutera Tucumán 500 Tenorio Assorati Córdoba 3240 Pedro Cisero Córdoba 3566 Juan Raffarena, Sadi Carnot 584 Aníbal J. Morando, Victoria 73 Carlos Cavagnaro Humahuaca 316, Pablo José Assorati Córdoba 3240 José Sutera Lavalle 3457 Teófilo Roccella Paraguay 580, Santiago Casale 1000 2147 Manuel Costa Belgrano 1500 Francisco Chaparro Belgrano 3150 Miguel Cuono Lima 978 Arturo Marchi Laprida Manuel Montemayor Rivadavia 3000 Marini Sadi Carnot 750 Juan Pandolfi Catamarca 2230 José La Salvia Mitre 2118

RETAZOS

DESDE EL LUNES 20 DE NOVIEMBRE
HASTA FIN DE MES

GRAN LIQUIDACIÓN de RETAZOS

Retazos de géneros para vestidos
Retazos de sederías fulares twil
Retazos de cintas lisas y de fantasías
Retazos de broderie y puntillas
Retazos de género de algodón y de hilo blanco
Retazos de cretonas y yutes para muebles

LIQUIDACIÓN de un Gran Lote de FLORES FANTASIAS y PLUMAS para Adornos de Sombreros

A PRECIOS SORPRENDENTES

Carlos Pellegrini y Corrientes

A LA CIUDAD DE LONDRES

Dr. GOYENA
Jefe de clínica de la Facultad de Medicina (sala V, del hospital de Clínicas). Enfermedades del estómago, intestinos é hígado. De 3 á 4 p. m., SAN JOSE 530. v16dic

Doctor JULIAN PANELO
CLINICA MEDICA
Corazón, pulmonar y enfermedades internas. Calle CANGALLO 1571, de 1 á 3 p. m. v27

M. MIRAS
Consulten los precios de esta Empresa.
Llámese por teléfono á cualquier hora.

¡¡OCASION!!
Máquinas de escribir de ocasión como nuevas: Underwood, Monarch, Hammond, Stower Adler, Wellington, Torpedo y otras, perfectamente controladas y garantizadas se venden á pagar en 10 meses. Se enseña el manejo.
PERSISTENT & Co.
366 SALTA
Teléfonos:
Unión 24 (Libertad).
Coop. 99 (Central).

Dr. C. SOBRE-CASAS
Médico del Hospital Rawson y del Consultorio de LA PRENSA. Atiende exclusivamente enfermedades de señoras.—FLORIDA 952. De 4 á 7 p. m.

Dr. IGNACIO TORRES
Médico del hospital San Roque, jefe de clínica de garganta, nariz y oído, del servicio de LA PRENSA. Aplicaciones de Radium para el cáncer, nevus, etc.
Consultas de 3 á 5 p. m. martes, jueves y sábado, Tucumán 751.

Dr. CASTAÑO
Especialista en enfermedades urinarias, curación radical de la hipertrofia de la próstata. TUCUMAN 830 Consultas de 1 á 4 p. m. Hospital San Roque, de 9 a. m. Unión Telef 2942. Libertad.

Dr. León Pereira
Profesor de odontología en la Facultad de Medicina. Atiende enfermedades de los dientes y de la boca. Hace dentaduras artificiales. Esmeralda 244.

Corrientes 787 entre Maipú y Esmeralda
(ANTES CALLAO 59)
PROFESOR A. WORK

El único especialista en extracciones. Callos duros y blandos, encima de los dedos y en la planta de los pies y juanetes, hasta los que están inflamados se sacan con la raíz en una sola operación, sin dolor ni sangre.
Callos entre los dedos ú ojos de gallo, se sacan sin sangre ni dolor y puede calzarse en seguida.
Uñas encarnadas. Esta operación se hace sin arrancar la uña y sin cloroformo. Sin sangre y sin dolor y también puede calzarse en seguida.
Verrugas y lunares se sacan sin dolor, sin cortar y sin que quede señal alguna.
Extracciones á precios módicos
Consultas gratis de 9 á 12 y de 1 á 5 todos los días: domingos de 9 á 12 m. v20

Dr. ANGEL J. VILLA
Cirujano del hospital Fernández (mujeres). Partos, enfermedades de señoras, tumores, hernias y apendicitis. Consultas todos los días (menos los jueves) de 2 á 5 p. m., Bartolomé Mitre 1399, U. T. 800 (Libertad).

Dr. E. S. ZEBALLOS
Ha trasladado su estudio de abogado á la calle Santa Fe 1306 y lo atiende personalmente.

Profesor Dr. Agote
De la Facultad de Medicina—Enfermedades internas y de los niños, TUCUMAN 855, de 2 á 4.—Examen con los rayos X.

"LOS LUTOS"
Tapados primer luto. $ 38
443 C. PELLEGRINI 445—U. T. 1873

AVISOS FUNEBRES

SEPELIOS

MANUELA SUAREZ DE FIGUEROA —q. e. p. d.—Falleció en Florencia (Italia), el 10 de Octubre de 1911. — Sus hermanos José María, Lirila Suárez de Perdriel, Albina y Pedro Lucio Suárez, sus hermanos políticos Ernestina Delfino de Suárez, María C. de Suárez, Isabel González del Solar de Suárez, Dolores Figueroa de Argue, o, Zoila Figueroa de Carlomagno y Manuela Figueroa, sus tías Juana y Elena López, sobrinos y demás deudos invitan á sus relaciones á acompañar los restos de la extinta al cementerio del Norte el miércoles 22 del corriente, á las 10 a. m., partiendo el cortejo fúnebre, de la calle Alsina número 1042. Se dirá una misa de cuerpo presente en la iglesia del Pilar, á las 10 y 30 a. m. El duelo se despedirá por tarjeta.—Nota: Carruajes en la empresa de Iribarne y Cía. v22

MANUELA SUAREZ DE FIGUEROA —q. e. p. d.—Falleció el 10. de Octubre de 1911.—En nombre de la Sociedad de Beneficencia de la capital, invito á las señoras que forman parte de la institución al sepelio de los restos de la estimada consocia, que tendrá lugar en el cementerio del Norte, el martes 21 de Noviembre, á la tarde. Las señoras se reunirán en el pórtico del cementerio á las 4.30 p. m. para asistir en corporación al acto.—Alvina P. de Sala, vicepresidenta primera; Fernanda Lastra de Torrero, secretaria. v21

CLETO SANTA MARINA.—q. e. p. d. —Falleció en París el 13 de Octubre de 1911.—Su esposa Inesita Márquez de Santa Marina, sus hijos José, Ramón y Mario A. Santa Marina, sus hermanas Rómula Santa Marina de Fernández, Aurelia y Mercedes Santa Marina, sus hermanas políticas Teresa Márquez de F. Coria, Avelina Márquez de Isla y hermanas políticas ausentes, sus sobrinos, sobrinos políticos y demás deudos, ruegan á sus relaciones quieran acompañar los restos del extinto desde la dársena Norte, costado del vapor "Koenig Wilhelm II", hasta el cementerio del Norte, el día 21 de Noviembre, á las 9.30 a. m. En la iglesia del Pilar se dirá una misa de cuerpo presente á las 10 a. m.—Nota: En la Compañía Nacional habrá carruajes v21

VICENTE GUERRA d. e. p. d.— Falleció el 19 de Noviembre de 1911 — Su esposa Margarita M. de Guerra, sus hijos Oreste, Adolfo Armando, Emma, Adela, Amelia y Alberto, su hermano Angel Guerra; sus hermanos políticos Daria C. de Guerra y Clemente del Mónaco; sobrinos y demás deudos, invitan á sus relaciones á acompañar los restos del extinto al cementerio del Oeste, hoy lunes 20 á las 4 p. m. El duelo se despedirá por tarjeta. Casa mortuoria, México 4376. Se ruega no enviar coronas. Nota: En la Compañía Nacional habrá carruajes.

INES BUFILL DE MENDEZ.—q. e. p. d.—Falleció en París el 19 de Octubre de 1911. —Sus hijos Jorge M., María Inés Méndez de Repetto, Estela y Celia Méndez; sus hijos políticos Sara Delfino de Méndez, y Luis Andrés Repetto; sus hermanos Angel Bufill, sus nietos, sobrinos y demás deudos, invitan á sus relaciones á acompañar los restos de la extinta al cementerio del Norte, el miércoles 22 del corriente, á las 10 a. m., partiendo el cortejo fúnebre, de la calle Alsina número 1042. Se dirá una misa de cuerpo presente en la iglesia del Pilar, á las 10 y 30 a. m. El duelo se despedirá por tarjeta.—Nota: Carruajes en la empresa de Iribarne y Cía. v22

JUAN JULIO FIRPO q. e. p. d.— Falleció el 19 de Noviembre de 1911 — Sus padres Juan Firpo y Rosa Rivero de Firpo, sus hermanos Bartolomé, Nicolasa, Rosa, Santiago, Luis Faustino, Guillermo, Carlos y María Luisa, sus hermanos políticos Antonia Zanino, Esteban F. Poggi María Luisa Aguirre Urreta y Sara Nicolini, tíos, sobrinos, primos y demás deudos invitan á sus relaciones á acompañar los restos del extinto al cementerio del Oeste, hoy lunes 20 de Noviembre, á las 4 p. m. En la iglesia de San Carlos se oficiará una misa de cuerpo presente á las 9.30 a. m. Unica invitación. El duelo se despide por tarjeta. Se ruega no enviar coronas. Casa mortuoria Gascón 871. — Nota: Carruajes en la empresa de Manuel Sra. Iarussi y Hno. Corrientes 2180.

JUAN J. FIRPO q. e. p. d. Falleció el 19 de Noviembre de 1911. La comisión directiva del Centro Social Buenos Aires, invita á sus asociados á acompañar los restos de su digno consocio y compañero á su última morada, hoy lunes 20 á las 9 a. m. Casa mortuoria, Gascón 871.

AMILCAR GHISALBERTI q. e. p. d. —Falleció el 13 de Noviembre de 1911 — Su esposa María J. de Ghisalberti sus hijos Baltasar, Gilberto, Angélica de Cotilla, Aristides Amilcar y Raquel, sus hijos políticos Aristides Cotilla y Josefa C. de Ghisa berti, su nietecito Osvaldo Cotilla, sus hermanos ausentes), Rosa y Aristides Ghisalberti sus primos Antonio, Aurelia y Teresa Bono, y demás deudos invitan á sus relaciones á acompañar los restos del extinto al cementerio del Oeste, hoy lunes 20 á las 4 p. m. El duelo se despedirá por tarjeta. Casa mortuoria Gangallo 1765. Se ruega no enviar coronas. Nota: En la Compañía Nacional habrá carruajes.

ALFREDO TROILLET.—q. e. p. d.— Falleció el 19 de Noviembre de 1911 — Su esposa Juana L. de Troillet, sus hijos Emilio y Ernesto Troillet, sus hijas políticas Francisca Blanco de Troillet, Elisa Cazenave de Troillet, primos, sobrinos y demás deudos, invitan á sus relaciones á acompañar sus restos al cementerio del Oeste hoy lunes 20 á las 4 p. m. El duelo se despedirá por tarjeta. Casa mortuoria, México 4376. Se ruega no enviar coronas. Nota: En la Compañía Nacional habrá carruajes.

INES BUFILL DE MENDEZ.—q. e. p. d.—Falleció en París el 19 de Octubre de 1911. —Sus hijos Jorge M., María Inés Méndez de Repetto, Estela y Celia Méndez; sus hijos políticos Sara Delfino de Méndez, y Luis Andrés Repetto; sus hermanos Angel Bufill, sus nietos, sobrinos y demás deudos, invitan á sus relaciones á acompañar los restos de la extinta al cementerio del Norte, el miércoles 22 del corriente, á las 10 a. m., partiendo el cortejo fúnebre, de la calle Alsina número 1042. Se dirá una misa de cuerpo presente en la iglesia del Pilar, á las 10 y 30 a. m. El duelo se despedirá por tarjeta.—Nota: Carruajes en la empresa de Iribarne y Cía. v22

JUAN JULIO FIRPO q. e. p. d.— Falleció el 19 de Noviembre de 1911 — Sus padres Juan Firpo y Rosa Rivero de Firpo, sus hermanos Bartolomé, Nicolasa, Rosa, Santiago, Luis Faustino, Guillermo, Carlos y María Luisa, sus hermanos políticos Antonia Zanino, Esteban F. Poggi María Luisa Aguirre Urreta y Sara Nicolini, tíos, sobrinos, primos y demás deudos invitan á sus relaciones á acompañar los restos del extinto al cementerio del Oeste, hoy lunes 20, á las 4 p. m. Unica invitación. Casa mortuoria Gascón 871. — Nota: Carruajes en la empresa de Manuel Sra. Iarussi y Hno. Corrientes 2180.

JUAN J. FIRPO q. e. p. d. Falleció el 19 de Noviembre de 1911. La comisión directiva del Centro Social Buenos Aires, invita á sus asociados á acompañar los restos de su digno consocio y compañero á su última morada, hoy lunes 20 á las 9 a. m. Casa mortuoria, Gascón 871.

AMILCAR GHISALBERTI q. e. p. d. —Falleció el 13 de Noviembre de 1911 — Su esposa María J. de Ghisalberti sus hijos Baltasar, Gilberto, Angélica de Cotilla, Aristides Amilcar y Raquel, sus hijos políticos Aristides Cotilla y Josefa C. de Ghisa berti, su nietecito Osvaldo Cotilla, sus hermanos ausentes), Rosa y Aristides Ghisalberti sus primos Antonio, Aurelia y Teresa Bono, y demás deudos invitan á sus relaciones á acompañar los restos del extinto al cementerio del Oeste, hoy lunes 20 á las 4 p. m. El duelo se despedirá por tarjeta. Casa mortuoria Gangallo 1765. Se ruega no enviar coronas. Nota: En la Compañía Nacional habrá carruajes.

INES BUFILL DE MENDEZ.—q. e. p. d.—Falleció en París el 19 de Octubre de 1911. —Sus hijos Jorge M., María Inés Méndez de Repetto, Estela y Celia Méndez; sus hijos políticos Sara Delfino de Méndez, y Luis Andrés Repetto; sus hermanos Angel Bufill, sus nietos, sobrinos y demás deudos, invitan á sus relaciones á acompañar los restos de la extinta al cementerio del Norte, el miércoles 22 del corriente, á las 10 a. m., partiendo el cortejo fúnebre, de la calle Alsina número 1042. Se dirá una misa de cuerpo presente en la iglesia del Pilar, á las 10 y 30 a. m. El duelo se despedirá por tarjeta.—Nota: Carruajes en la empresa de Iribarne y Cía. v22

MANUELA SUAREZ DE FIGUEROA —q. e. p. d.—Falleció el 10. de Octubre de 1911.—En nombre de la Sociedad de Beneficencia de la capital, invito á las señoras que forman parte de la institución al sepelio de los restos de la estimada consocia, que tendrá lugar en el cementerio del Norte, el martes 21 de Noviembre, á la tarde. Las señoras se reunirán en el pórtico del cementerio á las 4.30 p. m. para asistir en corporación al acto.—Alvina P. de Sala, vicepresidenta primera; Fernanda Lastra de Torrero, secretaria. v21

CLETO SANTA MARINA.—q. e. p. d. —Falleció en París el 13 de Octubre de 1911.—Su esposa Inesita Márquez de Santa Marina, sus hijos José, Ramón y Mario A. Santa Marina, sus hermanas Rómula Santa Marina de Fernández, Aurelia y Mercedes Santa Marina, sus hermanas políticas Teresa Márquez de F. Coria, Avelina Márquez de Isla y hermanas políticas ausentes, sus sobrinos, sobrinos políticos y demás deudos, ruegan á sus relaciones quieran acompañar los restos del extinto desde la dársena Norte, costado del vapor "Koenig Wilhelm II", hasta el cementerio del Norte, el día 21 de Noviembre, á las 9.30 a. m. En la iglesia del Pilar se dirá una misa de cuerpo presente á las 10 a. m.—Nota: En la Compañía Nacional habrá carruajes v21

JUAN J. FIRPO q. e. p. d. Falleció el 19 de Noviembre de 1911. La comisión directiva del Centro Social Buenos Aires, invita á sus asociados á acompañar los restos de su digno consocio y compañero á su última morada, hoy lunes 20 á las 9 a. m. Casa mortuoria, Gascón 871.

AMILCAR GHISALBERTI q. e. p. d. —Falleció el 13 de Noviembre de 1911 — Su esposa María J. de Ghisalberti sus hijos Baltasar, Gilberto, Angélica de Cotilla, Aristides Amilcar y Raquel, sus hijos políticos Aristides Cotilla y Josefa C. de Ghisa berti, su nietecito Osvaldo Cotilla, sus hermanos ausentes), Rosa y Aristides Ghisalberti sus primos Antonio, Aurelia y Teresa Bono, y demás deudos invitan á sus relaciones á acompañar los restos del extinto al cementerio del Oeste, hoy lunes 20 á las 4 p. m. El duelo se despedirá por tarjeta. Casa mortuoria Gangallo 1765. Se ruega no enviar coronas. Nota: En la Compañía Nacional habrá carruajes.

ALFREDO TROILLET.—q. e. p. d.— Falleció el 19 de Noviembre de 1911 — Su esposa Juana L. de Troillet, sus hijos Emilio y Ernesto Troillet, sus hijas políticas Francisca Blanco de Troillet, Elisa Cazenave de Troillet, primos, sobrinos y demás deudos, invitan á sus relaciones á acompañar sus restos al cementerio del Oeste hoy lunes 20 á las 4 p. m. El duelo se despedirá por tarjeta. Casa mortuoria, México 4376. Se ruega no enviar coronas. Nota: En la Compañía Nacional habrá carruajes.

ANTONIA CAVALLERO DE MERLANO.—q. e. p. d.—Falleció el 19 de Noviembre de 1911. — Alberto Morlano, esposo; sus padres José Cavallero y Teresa Bonafede de Cavallero; sus hermanos, tíos, primos y demás deudos, invitan á sus relaciones á acompañar los restos de la extinta al cementerio del Oeste, hoy lunes 20, á las 10 a. m. El duelo se despedirá por tarjeta. Casa mortuoria, Manuela Pedraza 3185 (Saavedra). Unica invitación. — Nota: Carruajes disponibles en la empresa E. A. Costa y Cía., Cabildo 1960.

ALEJO CASARIEGO.—q. e. p. d.— Falleció el 19 de Noviembre de 1911. Su señora madre Juana Rosendi de Casariego, sus hermanos Martín, María C. de Gago, Adolfo, Ana, Laura y Amalia Casariego, sus hermanos políticos Custadio Gago y Asunción A. de Casariego, tíos, primos y demás deudos, invitan á sus relaciones á acompañar los restos del extinto al cementerio del Oeste, hoy lunes 20 del corriente á las 4 p. m. El duelo se despide por tarjeta. Unica invitación Casa mortuoria Muñecas 2150. Nota: Carruajes en la empresa Morelra y Masciotti, Triunvirato 29 y 31.

JUAN B. CAVALLINI.—q. e. p. d.— Falleció el 19 de Noviembre de 1911. Sus padres Juan Cavallini, María Delicipiane de Cavallini; sus hermanos Pablo, Manuel, Francisca, Rosa, Josefa, sus hermanos políticos, Pedro Frenssi, Juana Bertani de Cavallini, sus tíos, tías, sobrinos, primos y demás deudos invitan á sus relaciones á acompañar los restos del extinto al cementerio del Oeste, hoy lunes 20, á las 3 p. m. Unica invitación. Casa mortuoria, Magallanes 229. El duelo se despedirá por tarjeta. Carruajes: casa Passalacqua y Botto, Magallanes 169 al 73, Boca.

JUAN BERGAMASCO q. e. p. d.— Falleció el 19 de Noviembre de 1911. Su esposa, Rosa Mignani de Bergamasco, sus hermanos María, Rosa, Carlos (ausente), sus hermanos políticos, José Sorsoli, Angela Banviviano, sus sobrinos, primos y demás deudos invitan á sus relaciones á acompañar los restos del extinto al cementerio del Oeste, hoy lunes 20 á las 8 a. m. Unica invitación. Casa mortuoria, Ruiz Díaz 716. Se ruega no enviar coronas. El duelo se despide por tarjeta. Carruajes casa Passalacqua y Botto, Magallanes 169 73, Boca.

PILAR P. DE MONROY.—q. e. p. d.—Falleció el 19 de Noviembre de 1911—Su esposo Honorio Monroy, sus hijas Agustina, Herminia y Elena sus hermanos, hermanas y hermanos políticos, sobrinos y demás deudos, invitan á sus relaciones á acompañar los restos de la extinta al cementerio de Flores, hoy lunes 20 de Noviembre, á las 10 a. m. Casa mortuoria, Circunvalación y Leandro N. Alem. Favor que agradecerán. El duelo se despedirá por tarjeta. Nota: Carruajes en la empresa de Luis Tarulla y Hno.

LUISA ALPEGGIANI DE TAMBORNINI.—q. e. p. d.—Falleció el 19 de Noviembre de 1911.—Su esposo Francisco Tamborninl, sus hijos Juan Alberto María, Luisa y Amadeo y demás deudos, invitan á sus relaciones á acompañar los restos de la extinta al cementerio del Oeste, hoy lunes 20, á las 3 p. m. El duelo se despide por tarjeta. Unica invitación. Casa mortuoria, Santa Rosalía 930 (Barracas). Nota: En la cochería Bruseo, Vieytes 1259 al 61 y sucursal Pavón 943, Avellaneda, habrá carruajes hasta las 2.30 p. m.

MISAS Y FUNERALES

ROSARIO Z. DE ZAMBONINI.—q. e. p. d.—Falleció el 19 de Noviembre de 1910.—Su esposo Bartolomé Zambonini, sus hijas Lucrecia G. de Martínez, doctor Enrique Garrido, Bartolomé Zambonini, Rosario Z. de Zambrini, Mariano J. Zambonini, María Isabel Z. de Rolón, sus hijos políticos doctor Alvaro P. Martínez, María Luisa Santa María de Garrido, María Gómez de Zambonini, doctor Antonio R. Zambrini, Dolores de la Riega de Zambrini y R. Armando Rolón, sus hermanos, hermanos políticos y demás deudos, invitan á sus relaciones á las misas que en sufragio de su alma se celebrarán en la iglesia de San Nicolás de Bari el lunes 20 de Noviembre de 7 á 10 30 a. m. La familia asistirá á la última misa. El duelo se despide por tarjeta. v20

JESUSA ARANGUREN DE LETE.—q. e. p. d. Falleció el 18 de Octubre de 1911.—Su hijo Augusto Lete y demás deudos, invitan á sus relaciones á las misas que en sufragio de su alma se celebrarán en la iglesia del Salvador, el lunes 20 de Noviembre de 8 á 10 a. m. Favor que agradecerán. El duelo se despide por tarjeta. v20

MARIA TERESA MAC. DE LOUGE.—q. e. p. d.—Falleció el 20 de Noviembre de 1910.—Su esposo Juan Louge, sus hijos María Magdalena, Eduardo, Marta, Juan Carlos y Matildita, su señora madre política Magdalena S. R. de Louge (ausente), sus hermanos políticos, tíos, primos y demás deudos, invitan á sus relaciones á las misas que en sufragio de su alma se celebrarán en la iglesia de Nuestra Señora de Monserrat el miércoles 22 de Noviembre de 9 á 10 a. m. La familia asistirá á la última misa. n22

ANA MOLINA DE HUERGO.—q. e. p. d.—Falleció el 19 de Noviembre de 1908.—Por el eterno descanso de su alma se dirán misas el lunes 20 de Noviembre en la iglesia de San Miguel á las 11 a. m. v20

LUCAS ELICHAGARAY.—q. e. p. d. —Falleció en General Belgrano el 14 de Noviembre de 1909. MAGDALENA ELICHAGARAY DE SEGURA.—q. e. p. d.—Falleció el 20 de Diciembre de 1910.—Las familias de Elichagaray y Segura, invitan á sus relaciones á las misas que en sufragio de sus almas se rezarán el día 20 de Noviembre á las 9 en la iglesia de San Juan, Alsina y Piedras. Favor que agradecerán. Unica invitación. v20

VICENTE M. HERNANDEZ.—q. e. p. d.—Falleció el 19 de Noviembre de 1910.—Su esposa Sofía A. de Hernández, sus hijos Juan Manuel, María Ignacia, Ana María, Alberto César y María Eugenia, su hija política Aleira Peralta Ramos y demás deudos, invitan á sus relaciones á las misas que en sufragio de su alma se celebrarán en la iglesia de San Miguel el lunes 20 de Noviembre á las 8 á 10 p. m. Favor que agradecerán. El duelo se despide por tarjeta. v20

ANTONIO MARIN RODRIGUEZ.—q. e. p. d. Falleció el 15 de Octubre de 1911, confortado con los auxilios de la santa religión.—Su esposa Elisa P. de Marín, sus hijos Elisa Antonio y Josefa, sus hermanos (ausentes), sus padres políticos Manuela F. de Palacio y Basilio Palacio y demás deudos, invitan á sus relaciones á las misas que por el eterno descanso de su alma se celebrarán en la iglesia de Belén (B. Mitre 3449) el lunes 20 de Noviembre, de 6 á 8 a. m. Favor que agradecerán. El duelo se despide por tarjeta v20

ANTONIA ALLI.—q. e. p. d. Falleció el 3 de Marzo de 1906.—PAZ ALLI.—q. e. p. d. Falleció el 21 de Noviembre de 1910. La familia invita á sus relaciones á las misas que por el eterno descanso de sus almas se dirán en la iglesia de Nuestra Señora de Balvanera el 21 de Noviembre de 8 á 10 a. m. La familia asistirá á la última misa v21

AGUSTIN ALLEGRI.—q. e. p. d.—Falleció el 18 de Noviembre de 1910.—CATALINA FERRANDO DE ALLEGRI q. e. p. d.—Falleció el 11 de Noviembre de 1905.—Sus hijos Antonio, Isabel Juan Antonia Eduardo, María y demás deudos, invitan á sus relaciones á la misa que en sufragio de su alma se celebrarán en la iglesia de Nuestra Señora de Monserrat el miércoles 22 de Noviembre de 9 á 10 a. m. La familia asistirá á la última misa. Favor que agradecerán. El duelo se despedirá por tarjeta v22

SANTIAGO RODRIGUEZ q. e. p. d. —Falleció el 22 de Noviembre de 1908 Su esposa Emelia S. de Rodríguez, demás deudos invitan á sus relaciones á las misas que en sufragio de su alma se dirán en el templo de San Francisco, desde las 7 hasta las 10 a. m. La familia asistirá á la última misa. Unica invitación v22

JUAN KOELLER q. e. p. d. Falleció el 20 de Noviembre de 1910 confortado con los auxilios de la santa religión. Su esposa Virginia E. de Koeller, sus hijos, hijos políticos, nietos políticos, bisnietos y demás deudos invitan á sus relaciones á las misas que en sufragio de su alma se celebrarán en la iglesia de San Miguel el lunes 20 de Noviembre á las 8 á 10 a. m. Favor que agradecerán. El duelo se despide por tarjeta. v20

MARIA VARELA DE HECAR q. e. p. d. Falleció el 21 de Noviembre de 1911. Sus hijos, hijos políticos, nietos, hermanos políticos, nietas y demás deudos, invitan á sus relaciones á las misas que en sufragio de su alma se celebrarán en la iglesia de San Juan (Vapeur y Piedras), de 8.30 á 10 a. m. La familia asistirá á la misa de 10 en la capilla del mismo santa María en San Isidro se rezarán misas á las 7.30 y 9.30 a. m. v21

LORENZO GARAY q. e. p. d. Falleció en París el 27 de Noviembre de 1910 confortado con los auxilios de la santa religión. Su esposa María Nieves (viuda de Garay), sus hijos María Esther (viuda de Pawly, Lorenzo, Virginia y Celia (Garay), su hijo político Marcelo Pawly, su hermana Agustina (viuda de Mendizábal ausente), su nieta, hermanas y hermanos políticos, sobrinos y demás deudos, invitan á sus relaciones á las misas que en sufragio de su alma se celebrarán en la iglesia de San Nicolás de Bari el miércoles 22 de Noviembre de 7 á 10 30 a. m. La familia asistirá á la última misa. Favor que agradecerán. El duelo se despedirá por tarjeta v22

ROSARIO VIDELA DORNA DE AMADEO q. e. p. d. Falleció el 22 de Noviembre de 1909, confortada con los auxilios de la santa religión católica y bendición papal. Daniel E. Amadeo, esposo, Daniel y Ricardo Amadeo y Videla hijos, su hija política Josefina Cudreg sus nietos, hermana, cuñados, sobrinos y demás deudos, invitan á sus relaciones á las misas que tendrán en sufragio de su alma el martes 21 de Noviembre de 7 á 11 a. m. en la iglesia de San Nicolás de Bari. n21

CARLOTA MACHADO DE ORTIZ.—q. e. p. d.—Falleció el 22 de Noviembre de 1909.—Por el eterno descanso de su alma se dirán misas de 7 a. m. á 10.30 a. m. en la iglesia de San Nicolás de Bari el día miércoles 23 de Noviembre. v22

JOSE ELORDY.—q. e. p. d.—Falleció el 20 de Noviembre de 1910.—Su esposa, María E. de Elordy; sus hijos Carmen E. de Santas, María E. de Picazo, Juan Elordy, Catalina E. de Santas y Angela Elordy; sus hijos políticos, Luis F. Santas, José L. Picazo, Aurora Mom de Elordy y Manuel A. Santas; sus nietos y demás deudos, invitan á sus relaciones al funeral que por el eterno descanso de su alma se celebrará el lunes 20 de Noviembre en la iglesia de San Francisco, á las 10 a. m. Se dirán misas desde las 8 a. m. El duelo se despedirá por tarjeta. Favor que agradecerán. v20

MARIA B. DE HIGUERET.—q. e. p. d.—Falleció el 20 de Noviembre de 1910.—PEDRO HIGUERET.—q. e. p. d. —Falleció el 3 de Enero de 1911.—Sus hijos ruegan á sus relaciones quieran acompañarlos á rogar á Dios por el eterno descanso de sus almas en el funeral que se celebrará en la iglesia de San Miguel Arcángel, el lunes 20 á las 9 1/4 a. m. El duelo se despide por tarjeta. Unica invitación. v20

ROSA BELLAGAMBA DE CAMERE. —q. e. p. d.—Falleció el 22 de Noviembre de 1910. — En la paz del Señor.—Sus hijos José, Juan, Nicolás, Angel y Rosa Cámere, su hija política Teresa F. de Cámere, sus nietos Eduardo, Héctor y Alberto Cámere, sus hermanos, hermanos políticos, sobrinos, primos y demás deudos, invitan á sus relaciones al funeral que en sufragio de su alma se celebrará el día miércoles 23 de Noviembre á las 10, en la iglesia de Balvanera. El duelo se despedirá por tarjeta. Unica invitación. v21

FILOMENA A. DE BACIGALUPPI.—q. e. p. d.—Falleció el 24 de Noviembre de 1909.—Su esposo José Bacigaluppi, sus hijos José M., Ricardo, Delia, Marta, Sara y Celina Bacigaluppi, su señora madre María B. de Angeletti, su señora madre política Rosa Rocco de Bacigaluppi, sus hermanos y hermanas políticos, invitan á sus relaciones al funeral que se celebrará en la iglesia de San Carlos el viernes 24 de Noviembre, á las 10 a. m. El duelo se despedirá por tarjeta. Unica invitación. v24

SECCION REMATES

Bravo Barros & Cía.
351—San Martín—361

HOY

EN NUESTRO HALL
A LAS 3

CAMPOS EN SANTA FE

14.690 hectáreas en lotes de 1.850 á 2.717 hectáreas. En el departamento Vera. Lindan con las chacras de la Colonia Elida y quedan á corta distancia al Oeste de la estación Ombú. Base, pesos 15 la hectárea. A plazos.

BRAVO BARROS & Cía. 1p

AVISOS NUEVOS

LA QUINTA DE FREMERY

en Temperley. La manzana más interesante del pueblo A 3 años de plazo. La espléndida casa quinta y los terrenos que la rodean. Con frente á la avenida Fernández, adoquinada y con luz eléctrica, y á las calles Lavalle, Guido y Suárez A 2 cuadras de la avenida Mocka y del tranvía á plaza de Mayo. Lo mejor, lo único que puede adquirirse en esa situación excepcional. Es realmente la manzana más linda del pueblo. La avenida Fernández que es una de las arterias principales de la localidad, pronto desde la avenida Mocka, hasta el hotel Necochea, en conjunto compacto de hermosos edificios que dan vida y animación á ese sitio lleno de atractivos. Base 22.000 pesos, la casa quinta y sin base los terrenos. Tercera parte al contado, tercera parte á 2 años y tercera parte á 3 años de plazo.

EL DOMINGO 3 de Diciembre á las 4, en la misma propiedad. Después detallados completos Informes y planos, 351 San Martín 361 y en Lomas, avenida Mocka 66.—BRAVO BARROS y Cía. n20

LO MEJOR DE MARTINEZ

A 3 cuadras de la estación F. C. C. A. y sobre la vía del F. C. Son los terrenos más interesantes del pueblo para chalets y casas quintas en el centro de la más importante edificación, entre las propiedades de Lamarca, Unzué de Alvear, Beguerie, Cornejo, Forn, Ayerza y otras. Venta resuelta, sin base Tercera parte al contado, tercera parte á 9 meses y tercera parte á 18 meses de plazo con garantía hipotecaria y 8 1/2 de interés anual por trimestres adelantados.

EL DOMINGO 3 de Diciembre á las 4 en los mismos terrenos Son 54 fracciones de 12.60 17 varas de frente por 23 á 50 varas de fondo Títulos perfectos Escrituras por ante la oficina del señor Vicente Hoyo, antes del 15 de Enero de 1912 Informes y planos, 351 San Martín 361 y en Belgrano, Cabildo 1978.—BRAVO BARROS y Cía. n20

CASAS

Las grandes CASAS de LUJO

—Avenida Santa Fe número 3047. — Una espléndida propiedad construida con materiales selectos y de una distribución admirable, que constituyo una hermosa residencia llena de atractivos. Base pesos 250.000 tercera parte al contado tercera parte á 6 meses y tercera parte á un año con interés de 7 o/o anual

EL MIERCOLES 22 Noviembre á las 3 p. m., en nuestro hall, 351 San Martín 361 19 varas de frente, 73v49 en un costado y 74v23 en el otro Ad-corpus. Distribución Planta baja: vestíbulo, hall con estufa, sala, escritorio salón de billar con estufa, comedor, antecomedor separado por una portada de cristales biselados, office, comedor de diario con estufa y montaplatos, segundo hall, pieza para guardar ropa, cuartos baños, toilette, estudio y vestíbulo con su reja de cristales ingleses. Planta alta: Escalera de roble, galería del hall con claraboya vitraux, terraza. 8 dormitorios con balcones á frente, baño revestido de azulejos paisajes al óleo y decorado con instalaciones y calentador niquelado á gas para agua caliente, 4 dormitorios, 2 baños, galería del segundo hall con claraboya vitraux, pieza ropero pieza costura y terraza. Sub-suelo, comedor para servicio, 3 habitaciones, bodega, cocina revestida de azulejos con económica y á gas, servicio de agua gaseosa, baño, pileta para lavar, patio y jardines. Azotea. Cuarto de lavar con dos piletas, escalera interior para el servicio que vá hasta el sub suelo Jardín en cuerpo separado existe un edificio de lindo estilo que comprende garage con depósito para inflamables y 2 piezas altas para chauffeur Construcción. Al frente gran verja y portada de hierro forjado con entrada para automóvil, jardines y patios con plantaciones de adorno y arriates, frente piedra artificial, balcones de hierro forjado, cortinas de madera, escalinatas de piedra del Tandil puerta de roble, puerta vidrios con cristales biselados, pisos interiores de parket y pino las cenefas zócalos decoraciones en oro, pinturas al yeso óleo, techos con frisos y empapelados finísimos, cielorrasos de yeso roble puerta vidrios cristales biselados, riquísimos herrajes de bronce dorado, mosaicos extranjeros, cocinas metálicas, instalación lujosa de luz eléctrica. Puede visitarse de 9 á 11 a. m. y de 1 á 6 p. m. Títulos perfectos. Informes, 351 San Martín 361 y en Belgrano, Cabildo 1978.—BRAVO BARROS y Cía. n5

CASA EN LOMAS Á PLAZOS

Saavedra 342 á media cuadra del empedrado y de tranvía Necochea Una buena casa en un lindo terreno, en terreno de amplias dimensiones Base $ 8.500. El comprador toma á su cargo una hipoteca á favor de Crédito Territorial de Buenos Aires por $ 5.000 desinteresado lo acordado, en las condiciones en que dicha sociedad efectúa sus contratos

EL DOMINGO 26 de Noviembre á las 3, en la misma propiedad Lote Ad-corpus Vereda de hierro, 3 dormitorios, comedor, baño, cocina pieza azulejada con bomba y cañerías, cielorrasos de yeso, pisos de madera, galería con pisos mosaicos y corredor Títulos perfectos Informes 351 San Martín 361 y en Lomas, Av. Mocka 66.—BRAVO BARROS y Cía. n19

CASA EN FLORES-AVENIDA

San Pedro 480 entre el bulevar Directorio y Mora, con tranvía eléctrico en la esquina y un medio de edificación moderna que avanza continuamente Base pesos 12.000

EL DOMINGO 26 de Noviembre á las 3, en la misma propiedad, 20 y por 50 Ad-corpus Vereda y jardín al frente, 3 piezas, cocina, cuarto de madera, galería de mosaico y fondo con galpones Títulos perfectos Informes 351 San Martín 361.—BRAVO BARROS y Cía. n16

MAIPU 768 — EL TERRENO

más apropiado para una casa habitación 465 y 6, con edificio antiguo á una cuadra y media de Florida y á dos de la plaza San Martín Base, $ 130.000 Tiene 23.000 cédulas H El excedente podría pagarse una tercera parte al contado, una tercera parte á seis meses y una tercera parte á un año con pagarés hipotecarios y 7 por ciento de interés

EL MIERCOLES 29 de Noviembre, á las 3 de la tarde, en nuestro hall,

BRAVO BARROS & CIA

Villa Sahores

Frente al Parque del Oeste

20 manzanas en lotes

Con frente á la avenida San Martín, adoquinada y con tranvía eléctrico y á las calles Jonte, Gavilán, Boyacá, Lamas, Terrero y otras, al lado de la estación Juncal del ferrocarril al Pacífico.

Los terrenos más altos y más lindos de la Capital. Venta en lotes, sin base.

20 por ciento al contado y el resto en 20 trimestres

El Dgo. 10 de Diciembre, á las 3

BRAVO BARROS & Cía.

AZCUENAGA ESQUINA Viamonte

—Edificio de tres pisos, moderno, recién construído, comprende una casa de negocio en los bajos y 2 casas independientes en los altos, bien distribuídas y con detalles de lujo. Base $ 75.000. Tiene acordadas 35.000 cédulas argentinas. El excedente de la hipoteca hasta la base deberá pagarse al contado, lo que exceda de la base podrá pagarse mitad á seis meses y mitad á 12 meses de plazo ó interés de 7 o|o anual.

EL SABADO 25 de Noviembre, á las 3 p. m. en nuestro hall, 351 San Martín 361. 9v59 á Viamonte por 20 v. á Azcuénaga. Ad corpus.

DETALLES

Viamonte 2400 esquina Azcuénaga 691 (bajos), negocio, 2 piezas, baño, cocina con económica, pieza de servicio, un patio y amplio subsuelo.

Azcuénaga 683 (1er. piso) hall, sala, comedor, 3 habitaciones, vestíbulo, baño, cocina con económica y pileta, pieza de servicio. Entrepiso, cuarto de servicio y escalera que va al sótano.

Viamonte 2394 (2o. piso) hall con claraboya, vitraux, sala, escritorio, comedor, 3 habitaciones, pieza de servicio, baño, cocina con económica y servicio de agua caliente, corredor con galerías de cristales.

Construcción: Artística frente de piedra artificial, puertas y vidrieras de los negocios de hierro, cortinas y celosías metálicas, puertas de las casas de roble, cancel ídem con cristales biselados, balcones de hierro forjado, escaleras de mármol y roble, zaguanes revestidos de mayólicas, pisos interiores de parquet y pino de tea, exteriores de mosaico extranjero, muros con frisos y empapelados finos, pinturas al óleo, cielorrasos de yeso, cristales, instalación de luz eléctrica y campanilla. Está desocupada y puede visitarse. Títulos perfectos. Informes, 351 San Martín 361.—BRAVO BARROS Y Cía. n11

EN LA AVENIDA CABILDO

A plazos. Dos amplios terrenos, en la parte más importante de ese gran bulevar. Entre las calles Guayra y Manuela Pedraza. A 4 cuadras de la estación Núñez. Tranvía al frente y entre edificios modernos. Base, $ 35 la vara cuadrada. Los compradores podrán continuar con una hipoteca de $ 15.000, que cada lote reconoce hasta Septiembre 13 de 1913, al 7 por ciento por semestres anticipados.

EL DOMINGO 26 de Noviembre, á las 2.30 p. m., en los mismos terrenos. Miden 11v66 por 71v80 cada lote. Títulos perfectos. Escrituras por ante la oficina de los señores Pombo y Boutell. Informes y planos, 351 San Martín 361, y Cabildo 1978.—

EN BELLA VISTA —A plazos

6 lotes de terreno de dimensiones espléndidas, en el punto más alto de la localidad, en un sitio pintoresco, en medio de casas quintas importantes. A 6 cuadras de la estación. Terrenos muy altos, quebrados, cubiertos de árboles de sombra y plantas de adorno y en algunos de los lotes existen edificios. Para la construcción de chalets y residencias veraniegas no hay otros terrenos que ofrezcan condiciones tan ventajosas. Están inmediatos al río de las Conchas y al club de regatas. Sin base. A tanto la vara. Tercera parte al contado, tercera parte á un año y tercera parte á 2 años de plazo con garantía hipotecaria y 7 o|o de interés anual por semestres anticipados.

EL DOMINGO 26 de Noviembre á las 3 en los mismos terrenos.

DETALLES: Lote 1, 37 varas por 50; 1.550 varas, glorieta y portón de material y hierro.

LOTE 3: 48 varas por 100, 4.800 v. c., una amplia pieza de material y en cuerpo separado 4 piezas grandes con galería, despensa, cocina y una pieza chica, molino, glorieta y portón de mampostería y hierro.

LOTE 4: 45 varas por 100; 4.500 v. c. 5 piezas y sótano.

LOTE 5, 30 varas por 100, 3.000 v. c. Galpón y gallinero. Lotes 2 y 6. Ambos baldíos, 30 y 27 varas por 50 y 100. Superficies 1.850 y 3.000 v. c. Títulos perfectos. Escrituras por don Ramón R. Romero. Informes y planos 351 San Martín 361 y Cabildo 1978.—BRAVO BARROS y Cía. n18

TERRENOS EN LOMAS, A plazos

Tres lotes calle Acevedo entre Pereyra Lucena y Castelli. A una cuadra de la avenida Gral. Rodríguez, del bulevar Gazón y del tranvía eléctrico, y á dos cuadras de la plaza é iglesia. Base $ 8 la vara. Mitad al contado y mitad á un año. Tercera parte al interés anual.

EL DOMINGO 26 de Noviembre á las 3 y 30, en los mismos terrenos. Miden 10 varas por 34v80 á 44v80 y superficies de 348 á 447 varas cuadradas. Títulos perfectos. Escrituras por la oficina del señor Víctor M. Claver. Informes y planos 351 San Martín 361 y en Lomas, avenida Meeks 66.—BRAVO BARROS y Cía. n19

TERRENOS EN LANUS —A

lotes centrales y bien situados. Con frente á las calles Villa de Luján y de Las Piedras, á 4 cuadras de la plaza, á dos del tranvía y á 5 de la estación del ferrocarril. Sin base.

EL DOMINGO 26 de Noviembre á las 2, en los mismos terrenos. Dos lotes frente á la calle Villa de Luján, de 10 varas por 41v20 y dos sobre Las Piedras de 10 varas por 35v42 y 55v42. Títulos perfectos. Escrituras por ante la oficina del señor Alfredo Darmandrail. Informes y planos 351 San Martín 361.—BRAVO BARROS y Cía. n19

EN FLORENCIO VARELA—

La mejor especulación. Los terrenos más importantes del centro de la localidad, conocidos por del señor Langenheim. 25 fracciones de cuartos de manzana, á una cuadra al Este de la estación del ferrocarril Sud y del tranvía local próximo á inaugurarse, parte con frente al adoquinado, con frente á las vías del ferrocarril y á las calles General Lavalle, Lucio Vicente López, General Paz, Coronel Pringles, General Balcarce, Coronel Dorrego y General La Madrid. Terreno alto, espléndido, con calles abiertas y abovedadas, dentro de las líneas municipales y manzanas alambradas. Los únicos sobre la estación para chalets y casa quintas y para especular subdividiéndolos en pequeños lotes. Base 60 centavos la vara, 20 o|o al contado y el resto en 8 cuotas semestrales (4 años) de 10 o|o cada una, con garantía hipotecaria é interés de 7 o|o anual pagadero por semestres anticipados. ¡Con 600 pesos al contado puede comprarse 5.000 varas.

EL VIERNES 24 de Noviembre á las 3, en nuestro hall 351 San Martín 361. Las fracciones tienen desde 3.369 hasta 6.053 varas cuadradas y todas dan frente á 2 calles, teniendo frentes y fondos proporcionados para la subdivisión. Se entregarán en seguida del remate. Títulos perfectos. Escrituras por la oficina del señor Enrique de la Villa. Informes y planos, 351 San Martín 361.—BRAVO BARROS y Cía.

LO MEJOR DE OLIVOS—Los

terrenos más interesantes que pueden adquirirse. En medio de chalets y palacetes. En el centro de la localidad, á 2 cuadras de la avenida Santa Fe (adoquinada y tranvía eléctrico próximo á funcionar), á 4 cuadras de Borges, á 8 de la plaza y á 7 de Olivos. Sin base. 1|4 parte al contado al escriturar antes del 15 de Enero de 1912, 1|4 parte en Noviembre de 1913 y 1|4 parte en Noviembre de 1914, con garantía hipotecaria y 7 o|o de interés anual, pagadero por semestres anticipados.

EL DOMINGO 3 de Diciembre á las 3, sobre los mismos terrenos. La división comprende 11 lotes con superficies que varían entre 312 y 600 varas cuadradas, especialmente para los chalets más dados de la localidad. Por su situación y dimensiones, son espléndidos para la construcción de residencias veraniegas. Títulos perfectos, escrituras por ante la oficina del señor Félix Reynoso. Informes 351 San Martín 361 ó Cabildo 1978.—BRAVO BARROS y Cía. n19

EN RAMOS MEJIA —A plazos

Lo mejor para una casa quinta. 4013 varas en un lote. A 5 cuadras al Norte de la estación. A tres de la iglesia y en medio de un núcleo importante de casas quintas. Es de forma triangular y da frente á tres calles. Se presta también con ventaja para dividir en lotes. En un lote base 4.50 pesos la vara. Tercera parte al contado tercera parte á seis meses y tercera parte á un año y 7 o|o de interés.

EL MARTES 21 de Noviembre á las 3 p. m. en nuestro hall, 351 San Martín 361. 105 varas de fte. sobre la avenida Unzué, 117v50 á una calle sin nombre y 77v50 á otra calle. Superficie 4.013 84 varas cuadradas. Cercado de alambre, vereda y tiene árboles. Títulos perfectos. Informes y planos, 351 San Martín 361.—BRAVO BARROS y Cía.

VILLA SAHORES — A dos

cuadras al Norte de la Avenida Bella Vista frente al parque del Oeste — Con frente á la avenida San Martín adoquinada y con tranvía eléctrico, á la avenida Jonte y calles Gavilán, Boyacá, Lamas, Las Ama, Arregui y otras, 20 manzanas en lotes con frente á la vía adoquinado y ferrocarril. Los terrenos más altos y más importantes del Oeste del radio. En un punto que se concentra rápidamente en un gran centro de población, dentro de las condiciones del terreno y de las vías fáciles de comunicación, que los hacen el punto inmediato de la plaza de Mayo. Venta en solares de todas dimensiones con opción sin base, pudiendo pagarse el importe 20 o|o al contado y el resto en 20 cuotas trimestrales (5 años), con garantía del mismo terreno y 6 o|o de interés.

EL DOMINGO 10 de Diciembre á las 3 en los mismos terrenos. Después detalles completos. Entre tanto solicítense informes en nuestra casa, 351 San Martín 361.—BRAVO BARROS y Cía. n9

EN MAR DEL PLATA

En la "Loma del Torreón". En el punto más pintoresco del balneario 20.000 varas en otras, que comprenden las manzanas A y B de la quinta 144. Aguas corrientes y cloacas. Frente á la hermosa capilla Stella Maris y el chalet de Sastre. A una cuadra del chalet del señor Christophersen, á 3 del bulevar Marítimo de la Torre, Puey rredón, de Punta Piedras, de la nueva estación del ferrocarril Sud, y en el sitio donde se congregan las más hermosas residencias de la localidad. Venta resuelta por división de condominio. Bases, $ 10 a manzana la legua A y $ 12 a manzana la legua B, pudiendo pagarse todo el importe de las bases en 3 cuotas iguales con vencimiento en Octubre 16 de 1912 y igual fecha de 1913, con garantía hipotecaria y 6 por ciento de interés anual, pagaderos por trimestres adelantados. El excedente de las bases, al contado.

EL MARTES 21 de Noviembre, á las 3 en nuestro hall, 351 San Martín 361. Lan frente á las calles Gazcón, Viamonte, Alberti, Gete al Mitre y Faucho. Están sobre la "Loma de Torreón", desde donde se domina el espléndido panorama de la ciudad y el mar. Quedan á 3 cuadras del tranvía á vapor y á gran capacidad y nueva rambla en construcción, dará un impulso asombroso á la urbanización de estos terrenos. La división comprende lotes de todos tamaños apropósito para la construcción de chalets y residencias. Títulos perfectos. Es Planos por ante la oficina del señor Basilio Cabrera. Informes y planos, 351 San Martín 361.—BRAVO BARROS y Cía.

TERRENOS en MIRAMAR

31 lotes en uno de los mejores de más seguro y brillante porvenir. A tres cuadras de la Plaza de Sud de la playa y del bulevar Marítimo. Base $ 7.50 la vara cuadrada. Tercera parte al contado, tercera parte á un año y tercera parte á dos años de plazo con garantía hipotecaria y 6 o|o de interés anual, pagadero por semestres anticipados.

EL MARTES 21 de Noviembre á las 3 en nuestro hall 351 San Martín 361.

DETALLES: Lote 1, manzana F, 18 lotes de 10 varas por 50. Frente á tres calles.

Lote 2, manzana G, 18 lotes de 10 varas por 50. Frente á tres calles.

Lote 3, manzana G, 18 lotes de 10 varas por 50. Frente á tres calles.

Lote 4, manzana G, 18 lotes de 10 varas por 50. Frente á tres calles.

Se venden con opción. Títulos perfectos. Escrituras por ante la oficina del señor Arturo D. Leyro. Informes y planos, 351 San Martín 361.—BRAVO BARROS y Cía. n18

TACUARI Y GARAY.—La

gran esquina frentes al Norte y Oeste. La última fracción de tierra importante que quedaba sin subdividir en aquel gran barrio. 5.767 varas cuadradas en 12 lotes de 168 á 844 varas todos adaptables á cualquier clase de edificio. A pocas varas de Bernardo de Irigoyen y á dos cuadras de la plaza y estación Constitución. Liquidación resuelta sin base, con opción á largos plazos: 10 o|o en el acto del remate, 15 o|o al escriturar antes del 23 de Febrero de 1912, y el 75 o|o restante en tres cuotas iguales con vencimientos en Diciembre de 1912, 1913 y 1914, con garantía hipotecaria y 7 o|o de interés pagadero por trimestres adelantados. ¡Basta, pues el 10 o|o del importe al contado para comprar!

EL JUEVES 23 de Noviembre á las 4, en nuestro hall, 351 San Martín 361. La división comprende lotes de 10 á 17 varas de frente por 18 á 70 fondo, que varían entre 168 y 844 varas. Títulos perfectos. Escrituras por ante la oficina del señor Reginaldo Letchos. Informes y planos, en nuestra casa.—BRAVO BARROS y Cía. n5

CABILDO Y COLEGIALES

A plazos. La notable esquina en dos lotes. La mejor la más interesante, la única esquina de ese gran barrio. Frente al Norte y al Oeste, en dos lotes de dimensiones irreemplazables para la construcción de la casa habitación y de renta. Con adoquinado, tranvía y todas las comodidades y ventajas de los mejores barrios de la ciudad. Venta sin base, á tanto la vara cuadrada. Tercera parte al contado, tercera parte á seis meses y tercera parte á un año de plazo con pagarés hipotecarios é interés de 7 por ciento de interés anual, pagadero por semestres adelantados.

EL MIERCOLES 22 de Noviembre á las 3 p. m. en nuestro hall, 351 San Martín 361. Esquina 20 varas á la avenida Cabildo y 50 varas á Colegiales (hoy Federico Lacroze) superficie 1.000 varas cuadradas y el lote lindero sobre Cabildo 14 varas por 50. Superficie 700 varas cuadradas. Títulos perfectos. Escrituras por ante la oficina de los señores Roverano, Bienco y Lupi. Informes y planos, 351 San Martín 361 y Cabildo 1978.—BRAVO BARROS y Cía.

CAMPOS

CHACRAS EN LA MAGDALENA,

230 hectáreas en 5 lotes de 21 á 53 hectáreas, á 30 cuadras al Norte de la estación Ardití, y á una legua al Sur de La Magdalena. Con frente á la vía del ferrocarril del Sud. A hora y media de la ciudad de La Plata y á tres de la capital federal. Campo bueno, dedicado á agricultura, con agua á poca profundidad. Base pesos 270 la hectárea, con opción. Mitad al contado y mitad á un año de plazo con pagaré hipotecario y 7 o|o de interés anual pagadero por semestres adelantados.

EL MARTES 5 de Diciembre á las 3 en nuestro hall, 351 San Martín 361. Linderos: Ramón Isasi, María Bravo, Mateo Bravo de Fernández, P. Carriquiriborde, Octavio Zapiola, vía ferrocarril Sud y en medio con los herederos de Miguel Gómez de Saravia. Es conocido por de Villalobos. Las poblaciones y alambrados existentes no se incluyen en la venta. El campo se entregará en Enero. Se visita por la estación Ardití, donde hay carruajes. Títulos perfectos. Escrituras por ante la oficina del señor Pedro Ruiz. Informes y planos, 351 San Martín 361.—BRAVO BARROS y Cía. n11

506 hectáreas en Lomas de Zamora

A LAS PUERTAS DE LA CAPITAL

PLANO DE UBICACION

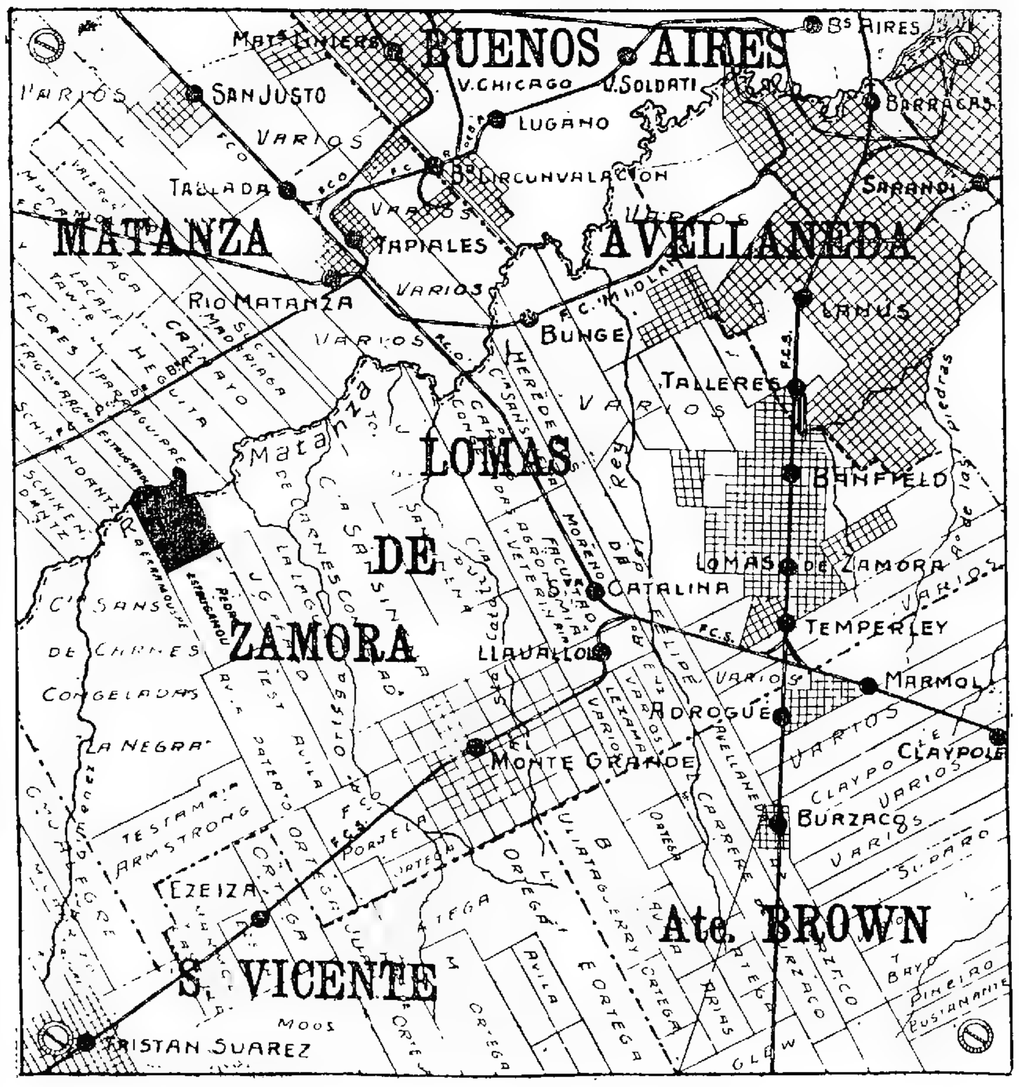

La parte en venta está indicada con fondo negro

JUDICIAL - EN UN LOTE - SIN BASE - A PLAZOS

Parte de la antigua estancia "Remedios", sobre el río Matanza, y cruzado por el camino á Cañuelas. A una legua de la estación Tapiales, F. C. P. de Buenos Aires, á dos de Santa Catalina, Ezeiza y Monte Grande y á igual distancia de los Mataderos de Liniers.

El Jueves 30 de Noviembre, á las 3

EN NUESTRO HALL

BRAVO BARROS & Cía.

506 HECTAREAS EN LOMAS

de Zamora. Judicial. En un lote sin base á plazos. A las puertas de la capital, parte de la antigua estancia Remedios, sobre el río Matanza, cruzado por el camino á Cañuelas y lindando con la Compañía Sansinena de Carnes Congeladas. A una legua de la estación Tapiales, F. C. P. de B. A., á dos de las de Santa Catalina, Ezeiza y Monte Grande á igual distancia de los mataderos de Liniers. La fracción de campo más valiosa de los alrededores de la capital. Para una gran estancia, para granja, cabañas, tambos, cremerías, descanso de haciendas, alfalfares, fábricas y también para especular. Por orden del juez doctor Adolfo Marcenaro, secretario Alfredo I. Gamboa y como perteneciente á la testamentaría de A. D. Robinson. Sin base, tercera parte al contado, tercera parte á un año y tercera parte á dos años de plazo, con garantía hipotecaria y 7 o|o de interés anual.

EL JUEVES 30 de Noviembre á las 3 p. m. en nuestro hall, 351 San Martín 361. Linda con el río Matanza, Compañía Sansinena de Carnes Congeladas, Bernardo Erramouspe y P. Estrugamou. Según estudios practicados por el ingeniero señor Roberto H. Smiles, todo el campo puede regarse fácilmente con las aguas del río Matanza. Ponemos á disposición de los interesados, en nuestro escritorio, los referidos estudios. Está alambrado y dividido en 5 potreros, hallándose muy pastoso siendo especial para engorde. Para visitarlo es preferible dirigirse á la estación Monte Grande, allí el cochero Vidal que conoce el campo, podrá conducir á los interesados. Figura en el plano gráfico á nombre de González Moreno. Títulos perfectos que se hallan agregados en autos y que pueden ser examinados. Las escrituras se otorgarán por ante la oficina del señor Nicanor Repetto. Seña 8 o|o. Comisión 2 o|o. Informes y planos 351 San Martín 361 y en nuestra sucursal en Lomas, avenida Meeks 66.—BRAVO BARROS y Cía. n11

LA ESPERANZA, EN GENERAL

Belgrano — Una espléndida estanzuela. Parte del establecimiento La Atalaya, 913 hectáreas, 64 áreas, 94 centiáreas. A tres leguas al Este de la estación Gorchs y á 5 al Oeste de General Belgrano, F. C. S., lindando con la cabaña Chacabuco. En la zona más fértil y rica de la región central de la provincia de Buenos Aires. A tres horas y media de la capital federal, con la cual está en comunicación con un servicio frecuente de trenes y así con todos los centros principales y puertos de la provincia. Campo flor, todo con agricultura, con tierra negra riquísima y con aguas potables y cristalinas á poca profundidad. La agricultura produce allí los más elevados rendimientos. El trigo, lino, cebada, avena y la alfalfa dan resultados excelentes. Venta en un lote. Base 250 pesos la hectárea. El comprador continuará con una hipoteca á favor del Banco Belga por 85.000 pesos oro (79.544.86 pesos m|n) al 7 1|2 o|o, que vence el 21 de Enero de 1914, pagadero por semestres anticipados.

EL SABADO 25 de Noviembre, á las 3 de la tarde, en nuestro hall, 351 San Martín 361. Linderos: al NE., la estanzuela San Adolfo, al NO., doña Carolina C. de Arauz, al SE., Miguel Labarrague y al SO. Carolina A. de Ventoza. Casa de material y cemento, compuesta de 11 piezas principales, cuarto de baño, cocina, galpón con dos piezas de madera, para peones, huerta, quinta, molino con dos tanques con cañería para los sobeaderos, corrales, potreros. Cas cercada de alambre tejido, 12 cuadras alfalfa y alambradas de 7 hilos. Tiene varios contratos de arrendamientos que vencen el año entrante. Se visita con toda facilidad. Puede ir y volver en el día. Títulos perfectos. Informes y planos, 351 San Martín 361.—BRAVO BARROS Y Cía.

CAMPOS EN SANTA FE. —

A plazos. 14.890 hectáreas en lotes, en el departamento Vera. Las tierras de mayor porvenir de esa región de la República. Lindan con las chacras de la colonia Elida y quedan á corta distancia al Oeste de la estación Ombú, F. C. C. de Santa Fe. Rodeados de colonias y de establecimientos en plena producción. Tierras regulares, aptas para todo destino y especialmente para agricultura y ganadería. Venta en lotes de 1.850 á 2.717 hectáreas. Base 15 pesos la hectárea. Tercera parte al contado, tercera parte á un año y tercera parte á 2 años de plazo, con garantía hipotecaria y 7 o|o de interés anual pagadero por semestres anticipados.

EL LUNES 20 de Noviembre á las 3, en nuestro hall 351 San Martín 361. Lindan al Norte y al Este con el Banco Provincial de Santa Fe, al Sur, Francisco Grande Novoa y, al Oeste, las chacras de la Colonia Elida. En los planos figura á nombre de Ricardo J. Parera. Títulos perfectos. Escrituras por ante la oficina del señor Rivarola y del Río. Informes y planos, 351 San Martín 361.—BRAVO BARROS y Cía.

CAMPOS EN SANTA FE —

A plazos. 7.500 hectáreas en 3 lotes, en el departamento Vera. A 5 y leguas al Oeste de las estaciones Golondrina y Colmena y á igual distancia de las estaciones Km. 15 metros 82 y 89. Está en una zona de gran porvenir en medio de establecimientos y colonias en plena producción. Tierras aptas para agricultura y ganadería con agua á poca profundidad. Venta resuelta, sin base. Cuarta parte al contado, cuarta parte á 6 meses, cuarta parte á 12 meses y cuarta parte á 18 meses de plazo con pagarés hipotecarios y 7 o|o por semestres anticipados.

EL MARTES 5 de Diciembre, á las 3 p. m., en nuestro hall, 351 San Martín 361. Son tres fracciones, una de 5.000 hectáreas y dos de 1.250 hectáreas cada una. Lindan con la Compañía de Tierras de Santa Fe, Sociedad Crédito Territorial, Juan Breus José Ingenieros, Domínguez y Taurel, E. Terré, Jerónimo Loreto, Roman Muzaria doctor Rebasa, Benoncini y Frangi. Se visitan por las estaciones Colmena ó Golondrina. Títulos perfectos. Escrituras por ante la oficina de los señores De Lío y Rivarola. Informes y planos, 351 San Martín 361.—BRAVO BARROS y Cía. n16

SECCION 2a. DE LA PAMPA

—2.500 hectáreas en el ángulo SO. del lote 10, fracción A. A legua y media al Sur de la estación Boeuf, F. C. O. Tierras excelentes para todos los destinos agrícolas. Con poblaciones, alambradas, agua especial á 15 metros, buenos pastos, molinos, bebederos y dividido en 5 potreros. Venta en un lote. Base $ 60 la hectárea. Dos terceras partes al contado y el resto á un año de plazo con garantía hipotecaria é interés de 7 o|o anual por semestres anticipados.

EL JUEVES 7 de Diciembre, á las 3, en nuestro hall, 351 San Martín 361. Linderos al Norte, Eduardo Etcheto, al Sud, Bethell y Crooker, al Este, Beccaria Hnos. y A. Oeste, María L. de Shaw. Dos buenas poblaciones, alambrado de palmera propio, con 7 hilos y varillas de acero, dos pozos de balde dos molinos bien distribuídos y perfectamente calzados con tanques de 100.000 litros agua dulce, provistos de 14 bebederos de fierro de 82 m. de largo y 2 represas de 5.000 litros. Dividido en 5 potreros. La mitad es una linda planilla especial para agricultura con parte sembrado de maíz y la otra parte con grandes árboles cuya explotación representa una fortuna. Se visita con toda facilidad por la estación Boeuf, dirigirse allí al señor José Fernández, quien facilitará los medios necesarios. Títulos perfectos. Informes y planos 351 San Martín 361.—BRAVO BARROS y Cía. n19

VARIOS

HACIENDAS Y UTILES —

Judicial. En General Viamonte F. C. P., provincia de Córdoba. Orden del juez doctor Becher, secretaría Amoedo. Julio Carlos Víctor Taulhades con Guillermo Davis. Venta sin base, al mejor postor y al contado.

EL DOMINGO 26 de Noviembre, á las 1 de la tarde. El remate se efectuará en el hotel Centrál, del señor Cursos Chiesa, en la estación Viamonte (F. C. P.)

DETALLES

Una máquina trilladora, un motor á tracción, una casilla, tres carros de dos ruedas, un carro aguatero, una máquina cortadora, una máquina sembradora, 75 animales yeguarizos, 15 animales vacunos, un arado Oliver, 20 bolsas de semilla de alfalfa, 135 postes algarrobo, 200 cardillos, una rastra, 10 pecheras. Comisión, 8 por ciento sobre los útiles y 4 por ciento sobre las haciendas. Solicítense informes á nuestra casa, 351 San Martín 361 (Buenos Aires) ó al señor Carlos Chiesa, hotel Central, en General Viamonte.—BRAVO BARROS y Cía. n18

Los interesados pueden solicitar informes detallados á nuestra casa central, 351 San Martín 361 ó en nuestras sucursales: en Belgrano, Avenida Cabildo 1978; en Lomas de Zamora, 66 Avenida Meeks; en La Plata, calle 47 núm. 567; ó en el Rosario, calle San Martín 789.—BRAVO BARROS y Cía.

Miller y Ricchini

B. Mitre 737

CONCORDIA 1224 — EL DO-

MINGO 26 de Noviembre á las 4 p. m. Sin base y en mensualidades, venderemos esta linda casita, con 3 piezas y dependencias, terreno de 10 por 15 varas, galería, mosaicos, etc., á dos cuadras del adoquinado, de Orán, barrio todo poblado. Seña y comisión de práctica. v21

VICENTE LOPEZ — SOBRE

la avenida San Martín, á 106 varas de la avenida Santa Fe, precioso lote, 10 por 37 varas, con hermosa vista al río de la Plata, adoquinado y tranvía en construcción por Santa Fe, venderemos sin base en 45 mensualidades.

EL DOMINGO 26 de Noviembre á las 5 p. m. Seña y comisión de práctica. Más datos á nuestro escritorio. v21

Modesto Pascualetti

TERRENO CENTRAL — Gaz-

cón entre avenida Díaz Vélez y Potosí, linda con la finca Gazcón 362 con varias líneas de tranvías por Gazcón y Díaz Vélez á 3 cuadras de Rivadavia, á igual distancia de Corrientes. Adoquinado y vereda, pago. 10.50 varas de frente por 73 varas término medio de fondo. Terreno ideal para construir una gran casa de departamentos, fábrica ó garage. Base de venta 40 pesos la vara cuadrada. El comprador se hará cargo de un pagaré hipotecario por pesos 6.897 que vence el 23 de Mayo de 1912, sin que tenga que pagar intereses.

EL DOMINGO 26 de Noviembre á las 5.30, procederé á su venta en el mismo y con la base indicada. Seña 8 o|o. Comisión 2 o|o. Más datos al martillero, Chacabuco 78, pieza 15. n20

COSME FERRAZZO

SOBRE FLORESTA — LO-

mas del Mirador, 85 lotes reservados y dos casas. Con frente á la Avenida Provincias Unidas, próximamente adoquinada, cuyo adoquinado ha sido sancionado por el Concejo Deliberante el 20 de Octubre, como también la prolongación de las líneas del tranvía núm. 46. Frente á la Avenida Emilio Castro y Ramos Mejía, con concesiones de tranvías aprobadas. Al lado del bulevar Circunvalación, con la próxima prolongación de la línea número 2, próximo á los talleres de Liniers. Paraje lo más alto, donde se domina toda la capital y sus alrededores, todo de modorna y compacta edificación. Base, $ 5 por mes el lote, en 40 mensualidades sin interés. Orden de liquidar.

EL DOMINGO 26 de Noviembre, á las 3 de la tarde, sobre los mismos terrenos. Títulos perfectos. Seña dos mensualidades y 2 por ciento de comisión en el acto del remate y dos mensualidades al retirar el título provisional dentro de los 8 días del remate. Tranvía gratis desde plaza de Mayo, Victoria y Balcarce de 1 á 1.30 podrán tomarse en todo su recorrido; Paseo Colón, Chile, Entre Ríos, Independencia, Boedo, Carlos Calvo, Río Cuarto y Provincias Unidas hasta Murguiondo. Pidan planos y folletos. Santa Fe 2882. U. T. 3592. Juncal, Rivera 1260 y en mis oficinas, San Martín 486. U. Telef. 1208 (Avenida).—Cosme Ferrazzo. v20

Lorenzo Arrieu

Martillero: Fernando Patrón

LIQUIDACION DE LAS RE-

nombradas haciendas, vacuno, yeguarizo y lanar, del establecimiento del señor Juan B. Asia, á 4 leguas de la estación Del Valle.

EL VIERNES 8 de Diciembre de 1911 en el mismo establecimiento. Próximamente detalles. Informes, L. Arrieu, 25 de Mayo 6 á Gioja, Etchart y Patrón, Alsina 547, Buenos Aires.—Lorenzo Arrieu. n15

Mariano Arau

JUDICIAL — 22 ESPLENDI-

das chacras en el partido de Coronel Saavedra las cuales forman parte del Centro Agrícola Julio A. Costa, á 1 legua de la estación Dufau y á 2 1|2 leguas de Tornquist, F. C. S. Campo alto, apto para ganadería y agricultura. Dichas chacras se designan en el plano respectivo el cual figura en carteles de este remate, con los números 20, 38, 3, 19, 28, 40, 48, 52, 4, 20, 29, 41, 53, 65, 30, 42, 54, 60, 31, 43, 55 y 61, con superficies desde 33 hectáreas 90 áreas á 41 hectáreas 07 áreas y 58 centiáreas cada una. Las 14 primeras libres de contrato de arrendamiento, su entrega á los compradores será inmediata y las 5 últimas sujetas á un contrato de arrendamiento que vence el 30 de Abril de 1913, la entrega de ellas se hará al vencimiento de dicho contrato. Tasación 110 $ la hectárea. Base el 80 por ciento de dicha tasación ó sea pesos 88 la hectárea al contado. Una chacra con opción. Las escrituras se otorgarán ante el escribano señor Antonio Ferreiro. Venta ordenada por el señor juez de primera instancia de la capital de la provincia de Buenos Aires, doctor Fernández Blanco, en los autos testamentarios de don Julián Games (concursada), que tramitan por la secretaría del señor Felix P. Sagastume.

EL JUEVES 30 de Noviembre de 1911, á las 3.30 p. m. en mi salón de ventas en la capital federal calle Perú 175 altos donde pueden pedir carteles con plano y otros informes. Seña 10 por ciento. Comisión 4 por ciento á cargo del comprador. n16

Lorenzo Travi

CHARLONE 383, ENTRE Us-

huaia y Maure. Buena propiedad edificada á todo costo y moderna, terreno 10.39 por 33.55 varas. 5 buenas piezas, gran comedor, baño, balaustrada art-nouveau, etc. Es una brillante oportunidad de hacerse de casa propia, con desembolso insignificante y amortizando casi con el alquiler. A un paso de los tranvías 86, 93, 96 y 97. Base, pesos 16.317 56 que adeuda al Banco El Hogar Argentino y cuyo servicio se hace con pesos 201 25 mensuales. El excedente al contado en el acto de hacerse la transferencia.

EL DOMINGO 26 de Noviembre, á las 5 de la tarde. Seña 8 por ciento. Comisión, 2 por ciento.—Lorenzo Travi, 25 de Mayo 140, altos. n18

3 DE FEBRERO ENTRE Api-

pi y Manuela Pedraza (Núñez), á dos cuadras de la estación ferrocarril Central Argentino y servida por los tranvías 35 y Lacroze. 10 por 30 varas. Edificio todo de material, 5 piezas bajas y dos altos, comedor, despensa, cocina, baño, etc. Vereja de material, todo imitación piedra, pisos mosaicos, buena carpintería, cercada con pared en cal, revocada por dentro. Base, pesos 14.000 incluída una hipoteca de pesos 10.000, con la que podrá cargar el comprador.

EL DOMINGO 26 de Noviembre, á las 3 de la tarde. Seña, 8 por ciento. Comisión, 2 por ciento.—Lorenzo Travi, 25 de Mayo 140, altos. n18

F. González

COMO JUDICIAL — EL LU-

NES 20 de Noviembre y días siguientes, á las 2 de la tarde, remataré todas las existencias de la vivienda y almacén de la calle Brasil 1144, al mejor postor sin retirar lotes. n18

Banco Hipotecario Nacional

25 DE MAYO 245

Los títulos de propiedad de los bienes anunciados en remate por disposición del Banco Hipotecario Nacional pueden ser examinados en la oficina del Banco antes del remate; verificado éste no habrá lugar á reclamo. El comprador de una propiedad rematada por el Banco podrá continuar con la hipoteca en las mismas condiciones del contrato hipotecario. La entrada con cédulas se computará con su valor efectivo.

Todo comprador al firmar el boleto deberá entregar el 5 por ciento del precio como seña y depositar en la tesorería del Banco el saldo dentro de los diez días de la aprobación del remate. El directorio se reserva la facultad de aprobar ó anular el remate sin lugar á reclamo.

Hasta la víspera del día fijado para la venta podrá el deudor ejecutado obtener la suspensión del remate, mediante el pago de los servicios atrasados, intereses penales y gastos. En el día mismo del remate no se admitirá por las oficinas del Banco gestión alguna.

El comprador de una propiedad con base de la hipoteca ó menor deberá pagar al aprobarse el remate el importe anticipado del primer servicio que le corresponda. Toda hipoteca deberá redondearse en centenas, pagando el pico en efectivo. La comisión del martillero es á cargo del comprador. v20

SALTA

GUERRICO y WILLIAMS

CAMPO — No. Ho. 181|5916 —

Serie E

EL MIERCOLES 20 de Diciembre de 1911, á las 2 de la tarde en el local del Banco calle 25 de Mayo 245, procederemos al remate de un campo de 70.882 hectáreas, 20 áreas y 04 centiáreas, ubicado en la provincia de Salta, departamento de Orán, al Norte de la ciudad del mismo nombre limitado, al Norte, El Castigado, terrenos fiscales, lotes IV y V; al Sur, El Carmen, Palo Santo ó Pozo del Milagro, lote II, fiscal, de la mensura de Zubiría y Chávez, y los lotes B. C. D. de Bustos Morón, González y Floro Loza, al Este Pluma del Pato, y terrenos fiscales, y al Oeste terrenos fiscales. Tiene bosques, con abundantes y variadas maderas de buena clase, los campos son pastosos y aptos para la agricultura. Queda á poca distancia hacia el Norte, de la línea férrea de Formosa á Embarcación Base de venta, $ 280.000. El comprador continuará haciendo el servicio de la hipoteca originaria de $ 80.000 en serie E, que reconoce la propiedad, reducida hoy á 26.854 pesos 790 milésimos, y abonará hasta el precio de compra.—Aviso iniciado en LA PRENSA el 16 de Noviembre de 1911. n16

V. S. LOBATO & Cía.

CASAS

FREYRE 750, ENTRE COLEGIALES y Esteco. Una casita á 4 cuadras de la estación Colegiales, F. C. B. A. y R. y del bulevar Alvarez Thomas y á 5 de Cabildo. Base $ 8.000, todo en hipoteca al 8 por ciento hasta el 2 de Diciembre de 1912; el excedente al contado. Renta $ 70. Título perfecto. Ad corpus.

EL DOMINGO 26 de Noviembre á las 3.30. Mide 8.82 varas por 45. Edificio de sala, un dormitorio, pieza de servicio, cocina y w. c., cielos rasos de yeso, pisos de pino tea, patio y zaguán de mosaico, pozo de balde, fondo con frutales, etc. Seña 8 por ciento. Comisión 2 o|o. Informes San Martín 48.—V. S. LOBATO y Cía. n19

GUANDACOL 4356, ENTRE Avenida La Plata y Muñiz. Con adoquinado pago. Una propiedad en esa importante ubicación á un paso del bulevar La Plata y del tranvía á una cuadra de San Juan. Su edificio puede continuarse, pues su terreno es amplio y lo permite y de esta forma se aumentaría la buena renta que produce. Base $ 8.000. Renta $0 pesos. Título perfecto. Ad corpus.

EL DOMINGO 26 de Noviembre á las 5 Mide 10 varas por 32 y su edificio consta de 2 piezas de material (4 cuartitos de madera) w. c. Pisos de pino tea, primer patio de mosaico, segundo de ladrillos, pozo de balde, etc. Visítese. Seña 8 o|o. Comisión 2 o|o. Informes, San Martín 48.—V. S. LOBATO y Cía. n19

TERRENOS

FRENTE A LA ESTACION Colegiales. 3 espléndidos lotes, á una cuadra de la avenida Federico Lacroze y 3 de Cabildo. Palpa esquina Moldes, frentes al Sur y al Oeste. Uno de los barrios más solicitados de la localidad, donde se ha concentrado un importantísimo núcleo de edificación nueva y valiosa que afirma y realza el valor de la tierra y el interés que despierta su adquisición. Base, $ 22 v. c. pagadero el importe, tercera parte al contado, tercera á seis meses y tercera parte á un año, con el 6 o|o de interés anual. Título perfecto. Escrituras por ante el escribano señor Tulio Méndez.

EL DOMINGO 26 de Noviembre á las 3. El lote de la esquina mide 9.24 varas á Palpa por 27.91 á Moldes y 2 lotes sobre Moldes de 15.64 y 16.34 varas de frente y fondos de 13.85 á 16.23. Superficie 329.21 á 329.92 varas cuadradas. Seña 8 o|o. Comisión 2 o|o. Planos é informes, San Martín 48.—V. S. LOBATO y Cía. n15

EN COLEGIALES — VIDAL esquina Olaguer, frente al Sur y al Este. Cuatro lotes de terreno muy bien situados. A 4 cuadras de la estación del F. C. A á 3 de Cabildo y á 1 del tranvía eléctrico 97, á las estaciones Once y Constitución. Barrio muy importante y desusadamente poblado, cubierto de buenas propiedades modernas. Lotes de ancha especiales para la construcción de hoteliños y chalets, que son las propiedades que corresponden al progresista y bonito barrio. Base 15 v. c. pagadero el importe tercera parte al contado, tercera á 6 meses y tercera á un año de plazo, con hipoteca y 6 o|o de interés anual. Título perfecto. Escrituras por la oficina del Escribano señor Tulio Méndez.

EL DOMINGO 26 de Noviembre á las 3.15 p. m. El lote esquina mide 13.88 varas á Olaguer por 24.05 á Vidal; hay tres lotes sobre Vidal con frentes de 13.68 á 15.96 varas por 17.05 á 24.95 de fondo. Superficies 247.44 á 361 varas cuadradas. Seña 8 o|o. Comisión 2 o|o. Informes y planos, San Martín 48.—V. S. LOBATO y Cía. n15

CAMPOS

EN BARTOLOME MITRE, (antes Arrecifes). Una chacrita admirablemente situada, á 4 cuadras al Norte de la estación Todd, del F. C. C. A., en el mismo pueblo. Para hacer una casa-quinta en la parte del frente que tiene una bonita pendiente y destinar lo demás del terreno que es alto, de muy buena calidad, para lo que ahora se utiliza, alfalfa, que se vende allí mismo á $ 12 mensuales, $ 7.000, incluso en esa suma $ 2.000 en hipoteca con la que cargará el comprador, al 10 o|o, que vence el 28 de Junio de 1912. Título perfecto.

EL JUEVES 23 de Noviembre á las 4, en nuestro salón de ventas San Martín 48. Mide 820 metros de frente por 816, que forma una superficie de 17 hectáreas. 07 áreas y 97 centiáreas, toda alambrada y que linda: al Este, calle en medio con la sucesión de Carranza, al N. con Claro E. Gómez, al O. con J. Ordóñez y viuda de Blanco y al S. con J. Gómez y Carranza. Tiene una población de machimbre y hierro, una quintita de verdura cercada de alambre tejido, 12 hectáreas alfalfadas y 4 hectáreas más ó menos, de lino, próximo á cosechar, pozo, etc. Seña 8 o|o. Comisión 2 o|o. Planos é informes, San Martín 48.—V. S. LOBATO y Cía. n12

CAMPO DE ISLA — A 7 años de plazo, en Entre Ríos, departamento de Gualeguay. Con gran frente al río Paraná Pavón, fuera de la zona en litigio, lote núm. 17, sección A. Son 1518 hectáreas, 29 áreas, 36 centiáreas de campo muy alto, donde la gran inundación actual no ha llegado. Apto para ganadería por la abundancia de sus pastos, para arboricultura, agricultura ó cualquier clase de cultivos por la riqueza de sus tierras é simplemente para comprar, guardar y triplicar el capital dentro de poco tiempo, pues se vende por sus excepcionales condiciones á despertar gran interés. Base $0 $ la hectárea, pudiendo el comprador tomar á su cargo 7 letras de 7.023.40 pesos cada una que vencen anualmente el 22 de Junio de cada año, sin interés. Título perfecto. Hay derecho de pre-compra que impone el gobierno. Título perfecto, expedido por el gobierno de Entre Ríos, correspondiendo á la parte no litigiosa.

EL JUEVES 32 de Noviembre á las 4, en nuestro salón de ventas San Martín 42. El campo está rodeado de los vallados está blecidos por el agrimensor Valentín Martínez José Boggini, Orlando Williams, Nazar Chorena y muchos otros. La isla tiene como 13.000 metros de frente á río Paraná Pavón, de manera que se puede hacer gran número de lotes con frente al río. Dista 5 leguas de San Nicolás y Ramallo, 2 leguas del río Victoria y 4 del Gualeguay y está en la desembocadura del arroyo de los Hornillos. Para visitarlo conviene tomar lancha á nafta en San Nicolás. Los lancheros la conocen por el número 47 llamando con Boggini Seña 8 o|o. Comisión 2 o|o. Informes y planos San Martín 48.—V. S. LOBATO y Cía. n8

JUDICIAL — CAMPO EN EL partido de Castelli. A 4 horas de la capital. 1.349 hectáreas, 92 áreas, 08 centiáreas, de buen campo, alto en su mayor parte, con abundantes pastos tiernos y de excelentes condiciones, para agricultura y ganadería. De la estación y pueblo Castelli y de la estación Sevigné, dista 50 cuadras. Tiene agua dulce de 3 á 5 metros. Base, pesos 100.000 al contado. Venta por orden del señor juez, doctor Tomás Juárez Celman, secretaría del doctor Jorge Sauze, en el juicio sucesorio de don Juan, doña Agueda Estella don Carmelo y Mercedes Vázquez de, sobre cobro hipotecario de pesos.

EL JUEVES 7 de Diciembre, á las 4 de la tarde, en nuestro salón de ventas, San Martín 42. El campo está dividido en 8 potreros y una chacra. Hay 10 cuadras sembradas de alfalfa, 30 de avena y 8 hectáreas de monte con frutales. Tiene una población de 3 piezas de material, 3 ranchos, 2 galpones de paja y cochera y dos jagüeles, uno con noria y otro de balde Está alambrado en todo su perímetro, siendo propios los linderos NE., de propiedad del lindero el costado Sur y medianero el Oeste. Linda al NE. con Pedro Alvarez, Juan Placé y Lorenzo Pagnanini, al NO Víctor Taillade, al SO con F. Martínez de Hoz y al SE. con Nieves Alvarez de Ferreira. Seña 5 y á cuenta de precio 8 por ciento. Comisión, 2 por ciento. Informes y planos, San Martín 48—V. S. LOBATO y Cía. n18

Félix Pineda

557—Victoria—557

JUDICIAL — AL NORTE — Propiedad calle Andes 649 entre las de Viamonte y Tucumán. A un paso de los importantes bulevares Cal.ao, Corrientes y Córdoba. Dimensiones especiales para la construcción de un gran edificio de renta. El edificio antiguo se compone de 2 salas, 6 dormitorios, 2 comedores, cocina, 3 w. c., 2 galpones, etc. Terreno mide 12.57 metros (14.51 varas) de frente al O. por 34.64 metros (39.60 varas) de fondo ó sea una superficie total de 435.43 metros cuadrados. Base de venta las 2|3 partes de su tasación ó sean 54.800 pesos.

EL DOMINGO 5 de Diciembre á las 4 p. m. sobre la misma, procederé á su venta por orden del señor juez de primera instancia en lo civil, doctor Raimundo Naveira, secretaría doctor Roberto Basavilbaso, en el juicio sucesorio de don José Lanzani. Seña 8 o|o Comisión 2 o|o. Por más datos á los tribunales (primer piso) ó á mi escritorio, Victoria 557, escritorio número 10 —Félix Pineda. n16

Adolfo Calvete

EN BELGRANO — A PLAZOS. Terreno esquina de verdadero porvenir.

EL DOMINGO 26 de Noviembre, á las 5.30 de la tarde, remataré el terreno calle Núñez y Freyre, que mide 20 varas de frente por 30 varas de fondo, y frente también Base definitiva, $ 10 vara cuadrado Mitad al contado y mitad á un año de plazo con 8 por ciento de interés anual Títulos perfectos. Exigiré 8 por ciento á cuenta de precio y 2 por ciento de comisión Detalles completos, Cangallo 442 y Sucre 2347.—Adolfo Calvete. n19

EN BELGRANO — A PLAZOS. Lindo lote de hermosas dimensiones.

EL DOMINGO 26 de Noviembre, á las 5 de la tarde, remataré un lote de terreno que mide 16 por 42 varas, situado en calle Blanco Encalada entre Crámer y Avenida Del Tejar (eléctrico 7. 40 varas. Base definitiva $ 12 v. c., mitad al contado y mitad á un año con 8 por ciento anual Títulos perfectos. Exigiré 8 por ciento á cuenta de precio y 2 por ciento por mi comisión Otros informes, á mis escritorios, Cangallo 442 y Sucre 2347.—Adolfo Calvete. n19

EN BELGRANO — CON FA- cilidades de pago, á una cuadra del eléctrico y con adoquinado pago

EL DOMINGO 26 de Noviembre, á las 4.30 de la tarde, remataré un lote de terreno en la calle Conesa entre Mendoza y Olazábal que mide 10 por 50 varas. Base definitiva $ 25 v. c. Mitad al contado y mitad á un año con 8 por ciento anual. Hay todo de edificación lujosa. Dista una cuadra de Crámer y 3 de la estación del ferrocarril Buenos Aires y Rosario. Títulos perfectos. Exigiré 8 por ciento á cuenta de precio y 2 por ciento de comisión. Otros informes, Cangallo 442 y Sucre 2347.—Adolfo Calvete. n19

EN BELGRANO — CON gran- des facilidades de pago. Linda casa altos y bajos en la parte más alta de esta pintoresca localidad

EL DOMINGO 26 de Noviembre, á las 4 de la tarde, remataré el chalet Echeverría 2483, esquina Melián, con edificio de 4 piezas, vestíbulo, despensa, cocina, pileta lavar, w. c., patio y jardín con verja al frente en el plano 10 y 4 dormitorios, baño, w. c., y balcones en los altos. El terreno mide 11.43 varas por 32.51, moderna Materiales de primer orden. Base definitiva 22.000 pesos de los cuales 20.000 en hipoteca á 5 años, renovables con 8 por ciento de interés anual y el resto hasta el precio de venta al contado. Títulos perfectos. Exigiré 8 por ciento á cuenta de precio y 2 por ciento de comisión. Otros informes, á mis escritorios, Cangallo 442 y Sucre 2347.—Adolfo Calvete. n19

Rodolfo Bollini y Cía.

Lavalle 566

JUDICIAL — ECUADOR 783 entre Viamonte y Tucumán. Propiedad de 7.80 metros de frente por 17.89 metros de fondo en el costado Sur y 16.50 en el Norte. Su edificación en buen estado y prerrenta para altos, consta de sala, vestíbulo 3 dormitorios, pieza de servicio, cocina y w. c., con pisos de madera, cielos rasos de yeso, patio y zaguán de mosaicos, colonias cedro, galería, cloacas, etc. (Ad corpus). Base, 15.333.32 pesos.

EL DOMINGO 26 de Noviembre á las 4 p. m. sobre la misma. Orden del señor juez de Arturo Seiber, secretaría Fragueiro, y por cuenta de la testamentaría de doña Clemencia Elvina de Ferdriel. Seña 5 por ciento. Comisión 2 o|o. Datos, Lavalle 566. —Rodolfo Bollini y Cía. n17

EN 60 MENSUALIDADES —Los únicos lotes disponibles frente al gran Parque Chacabuco, definitivamente trazado, con sus paseos y calles enarenadas, con los más grandes viveros de plantas de la capital; ahí existen y se construyen canchas y ringe para toda clase de juegos al aire libre, salones de conferencias, reunión y lectura para mujeres y hombres, salas de gimnasia y esgrima, local para la celebración de congresos populares, piletas de natación é infinidad de otras atracciones á semejanza de los grandes parques norteamericanos. Dan frente á las avenidas Curapaligüe y Asamblea y calles Puan, Miró Santander y Avelino Díaz. En los terrenos de esta misma fracción vendidos anteriormente, existen ya muchos edificios terminados y en construcción de variados gustos arquitectónicos, lo que contribuyen al embellecimiento de ese barrio, que por su ubicación sobre esas dos grandes avenidas y por las que circundan como ser: Rivadavia, Directorio, Provincias Unidas Río Cuarto y Campana, todas con innumerables vías de tranvías que unen estos terrenos con los distintos rumbos del municipio; el subterráneo en construcción con su estación principal en la esquina Miró y Rivadavia, están llamados á tener una rápida valorización. La Avenida Asamblea tendrá en breve doble vía de tranvía eléctrico que arranca de la avenida La Plata, cruza por ésta y doblá en Curapaligüe, el adoquinado que está ya decretado, según contrato aprobado entre la Municipalidad y el señor Bollini y que se construirá en breve, harán de ese punto un paraje predilecto. Las dos casas una con frente á Asamblea y otra á Curapaligüe, constan cada una de sala, comedor, vestíbulo, tres dormitorios, cuarto de baño, cocina, pieza de servicio, w. c. de servicio, pileta, bomba, jardín al frente y fondo, construcción de primer orden, carpintería de cedro, cristales biselados, zócalo de mármol en los patios, celosías de acero pulido y demás detalles de casas construidas con todo confort y sin economías. Venta en 60 mensualidades. A tanto la v. c. Sin base

EL DOMINGO 3 de Diciembre á las 2 p. m. sobre los mismos. Condiciones de pago: Por los terrenos de servicio, contado en el acto del remate y tres dentro de los treinta días al firmar el título provisional, y las casas, 20 o|o al contado y el resto en 8 semestres del 10 o|o cada uno y 6 o|o de interés anual. Las escrituras se otorgarán por el escribano Lorenzo Mira, á los doce meses, y el saldo de precio quedará garantido con hipoteca. Comisión 2 o|o. A cargo del comprador. Pidan datos detallados y planos á nuestra casa, Lavalle 566. —Rodolfo Bollini y Cía. n19

José Conti

FRENTE A LA ESTACION Luis María Saavedra, una preciosa manzana dividida en lotes con un magnífico chalet; y 2 casas que se venderán en 40 mensualidades sin interés.

EL DOMINGO 3 de Diciembre á las 4 la venderé. Está limitada por las calles Plaza, Tronador, Jaramillo y Manzanares. Pidan planos, Bolívar 189. — José Conti. n10

EN ESCOBAR — 273 LOTES amplios, á 2 cuadras al S. exactas de la estación y sobre la calle real Son los terrenos de la antigua fracción de Olivera, que se venderán en 80 mensualidades, sin interés. Unico desembolso: 1 mensualidad en el acto del remate y otra al retirar la título. Escrituras perfectas por ante el señor Rivera una vez pagada 40 mensualidades. Tren gratis de Retiro á la 1.40 parando en Colegiales y San Martín. Comisión 2 o|o. Planos, Bolívar 189.

EL DOMINGO 3 de Diciembre á las 3. —José Conti. n10

QUINES ENTRE SOLER y Paraguay.—Espléndido terreno único para la construcción de una casa moderna propia del gran barrio en que está ubicado. Mide 9 varas de frente al E. por 46 varas. Superficie, 412 v. c. Forma de pago: mitad al contado y mitad á seis meses de plazo con el 7 por ciento de interés. Adquinado pago, vereda corco, etc. Base, $ 38 vara cuadrada. Títulos perfectos. Seña, 5 por ciento y 2 por ciento de comisión.

EL DOMINGO 26 de Noviembre, á las 3 de la tarde. n19

TRIUNVIRATO ENTRE BE- lla Vista y Pampa.—Tres avenidas de las más importantes entre Belgrano y Urquiza. Las dos primeras adoquinadas y con tranvía eléctrico. Precioso terreno que mide 9 varas de frente por 48.78 y 44.05. En 60 mensualidades sin interés. Abonándose 8 adelantadas. Adoquinado pago. Base, $ 14 vara cuadrada. Comisión, 2 por ciento.

EL DOMINGO 26 de Noviembre, á las 4 de la tarde n19

AGUILAR 2542 ENTRE GE- neral Paz y Amenábar.—Lujosa y flamante propiedad en el aristocrático barrio de Belgrano, á una cuadra de la Avenida Cabildo. Terreno: 8m66 de frente por 26m78 y 27m03. Edificio moderno, recién hecho, sala, escritorio, hall, 4 dormitorios, comedor, baño, cocina, w. c., 2 piezas de servicio, instalaciones de gas, luz eléctrica, agua corriente y cuanto detalle es necesario para una casa de estilo moderno propio del barrio en que se halla y que la puede empezar á habitar en más exigente. Base, pesos $2.000. Adquinda $ 1.753.80 que se pagan en 15 mensualidades de $ 250 26. El excedente al contado. Seña, 8 por ciento. Comisión, 2 por ciento.

EL DOMINGO 26 de Noviembre, á las 5.30 de la tarde. n19

Arturo Barros y Cía.

TERRENO EN FLORES — Calle Cayena 1670, entre Monte Egmont y Monte Dinero. A 3 cuadras de Bella Vista y cerca de las avenidas Gaona y San Martín. En un punto de visibles progresos con buena edificación y rodeado de tranvías. Mide 10 varas de frente por 62 19 de fondo, ó sea, una superficie de 621.84 varas cuadradas. Base, 10 pesos la vara cuadrada.

EL DOMINGO 26 de Noviembre, á las 3 p. m en el mismo terreno Títulos perfectos. Seña, 8 o|o, Comisión, 2 o|o. Informes, San Martín 59.—Arturo Barros y Cía. n19

EN FLORIDA — 49 LOTES en 60 mensualidades. Sin interés y sin base. A 5 cuadras de la estación del ferrocarril Buenos Aires y Rosario y á una cuadra de la nueva estación del ferrocarril Central Córdoba. Terrenos muy altos todos los lotes con plantaciones de frutales escogidos, rodeados de buena edificación y dando frente á las importantes Avdas. San Martín con una concesión de tranvía eléctrico y en buena adquinada y Del Tejar, á pocos minutos de la capital y en un punto donde la tierra adquiere día por día mayor valor Sin Base en 60 mensualidades, debiendo entregarse en el acto del remate 4 mensualidades como seña y 8 mensualidades más al recibir la libreta dentro de los ocho días subsiguientes. Las escrituras serán otorgadas por ante el escribano Fernández y Etcheverry, B. Mitre 441, una vez pagas 15 mensualidades. Descuento 20 por ciento por pago al contado de la parte á plazos.

EL DOMINGO 26 de Noviembre, á las 3 de la tarde, en los mismos. Tren expreso gratis de la estación Retiro (nueva) á las 2.15. Títulos perfectos. Comisión, 3 por ciento. Planos é informes, San Martín 50 — Arturo Barros y Cía. n19

CHICLANA 3739 41. — CASA moderna y de buena renta. Entre Boedo y Castro Barros. En un punto progresista, bien edificado, rodeado de adoquinados y de tranvías Consta al frente de salón para negocio, 2 habitaciones más, sótano, grande, cocina, patio, etc., y otra casa independiente hacia el fondo, con seguida, comedor, dos dormitorios vestíbulo, baño, cocina y 2 patios Produce en conjunto una renta de 75 o pesos unos, sin contrato. Construcción especial, sólida, buena tranquería y materiales de primer orden Ocupa un terreno de 10 varas de frente por 34 70 de fondo Ad corpus Base pesos 20 000. Mitad al contado y mitad á un año con hipoteca al 7 por ciento

EL DOMINGO 26 de Noviembre, á las 3 de la tarde, en la misma Títulos perfectos. Seña 8 por ciento Comisión 2 por ciento. Informes, San Martín 50 —Arturo Barros y Compañía n19

Laborde y Lichter

EN BELGRANO — NUEVE hermosos lotes en la situación más culminante y aristocrática de la parroquia. En la manzana comprendida por las calles Olleros, Ouce de Septiembre, Gorostiaga y Vilanueva, á una cuadra de la avenida Guttenberg, y de Federico Lacroze, 2 de Cabildo y 4 de Vértiz, á pocas cuadras de la estación del F. C. C. A., sobre la barranca de tranvías con los suntuosos palacios de Tezquet y de Pereda, rodeado de hermosos chalets y donde nadie vende. Condiciones de venta: el comprador deberá reconocer una hipoteca á 8 años de plazo al 7 y 3|4 de interés anual y otra o|o de acuerdo al detalle de la planilla de hipotecas trascritas en los prospectos que repartimos, el resto al contado en el acto de escriturar. En estas condiciones cualquier persona puede comprar sin dinero, pues el excedente á las hipotecas es ínfima en relación al valor é importancia de lo que vendemos.

EL DOMINGO 3 de Diciembre á las 4 30 p m. en los mismos terrenos. Base, lo que reconozca un hipoteca cada lote. Se exigirá en 8 o|o de seña y el 2 o|o de nuestra comisión. Informes y planos á Laborde y Lichter, Bolsa de Comercio, escritorio 21. v24

Aristides Del Zoppo y Cía.

Ventas excepcionales

al alcance de todos

EL JUEVES 23 de NOVIEMBRE

A LAS 3 p. m.

EN NUESTRO SALON de VENTAS

714—Rivadavia—714. U. T. 4520, Ada.

EN BELGRANO — ESPLEN- dida propiedad nueva. Amenábar 1550, entre Pino y Olaguer, sala, comedor, 6 piezas, baño, vestíbulo, terraza, adoquinado, agua corriente, frente moderno y todo confort. Base, $ 37.000 incluso una hipoteca de 17.727 pesos amortizable mensualmente con $ 1|2 por ciento de interés. 1p

EN MORON — GRAN CASA quinta sobre la Loma Verde, conocida por La Florinda, de Ferrari, á 12 cuadras exactas de la estación del ferrocarril Oeste y á 2 cuadras de la nueva estación, 22.000 varas cuadradas, edificio hermoso de 10 piezas con todas comodidades. Amplia cochera y caballeriza, molino con cañería en toda la casa y la quinta, la que contiene 5.000 frutales y 10.000 plantas de viña, forestales, hortalizas, gran variedad de flores, etc., etc. Base definitiva y absoluta, la mitad de pesos 27.500 que reconoce, amortizable en mensualidades con 6 y 1|2 por ciento de interés anual. 1p

EN FLORES — BUENA CA- sita, calle Sud América 1636, entre Desaguadero y San Julián, á dos cuadras del adoquinado y del colegio de las hermanas, próximo á Gaona, y entre edificación compacta. Edificio nuevo, de comedor, dos piezas grandes, cocina, semisurgente con depósito y cañería en la casa, reja al frente, galería de mosaico, etc. Terreno de 400 varas. Base, $ 7 200 incluso una hipoteca de pesos 4.200 pagadera en pequeñas mensualidades y el resto mitad al contado y mitad á cómodo plazo. 1p

EN QUILMES — 10 HERMO- sos lotes á largos plazos con frente tranvía local y lindando con la estación del mismo tranvía (continuación) esquina calle Rivadavia (continuación) esquina calle Sáenz á tres cuadras de la plaza, en un paraje continuamente frecuentado por millares de familias por ser el camino que conduce al paseo de la Rivera. Base, $ 1 80 la vara, una tercera parte al contado, una tercera á un año y la tercera á dos años sin interés. Pidan planos. 1p

EN MAR DEL PLATA — Lu- joso chalet, formando esquina á las calles Chacabuco (empedrándose) y Olazábal, á 3 cuadras del asfalto y del tranvía á vapor, radio de cloacas y agua corriente, rodeado de los chalets de los señores Ingeniero Pereyra Buzzo, Masea y otros. Mide 30 por 30 varas. El espléndido edificio todo lujo se compone de 6 piezas, gran baño, lavatería, terraza, etc.; agua caliente y fría, luz, timbres, revestimientos, etc. Cómodo garage. Amplia cochera y caballeriza, molino, plantaciones finísimas, reja Luis XV. Las habitaciones están ricamente amuebladas con muebles de la casa Thompson, nuevos y modernos, que entran en la venta. Base, $ 30.000 m|n., mitad al contado y mitad á un año con opción á otro, con el 7 por ciento de interés anual. 1p

EN MARCOS PAZ — 8 MAN- zanas con edificio, completamente cercadas y cultivadas, á 12 cuadras de la estación del ferrocarril Oeste, conocida la fracción por de Mariano Damián, forma esquina á la gran avenida de los cabalgamientos Marcos Paz y al camino carretero de Lobos á Merlo. Son las manzanas 186, 188, 211, 216, 244, 242, 240 y 212, todas unidas con una superficie total de 74.000 varas más ó menos. Venta en conjunto. Base, 0.45 centavos la vara cuadrada, pagaderos 10 por ciento al contado y el resto 5 por ciento de plazo con el 8 por ciento de interés anual. 1p

EN LA PLATA — 19 GRAN- des lotes en 80 meses, sobre el camino de automóviles y á dos cuadras del eléctrico, formando parte de las quintas números 6 y 27, entre las calles 20, 22, 17 y 15 Lotes de 400 á 800 varas cada uno. Base, $ 6 la mensualidad, en 80 meses, sin interés. Unico desembolso: 3 mensualidades en el remate y 4 más al recibir el título definitivo dentro de los 30 días. 1p

EN LA PLATA — 6 LOTES hermosos, á largos plazos, frente á la estación La Unión, F. C. La Clementina, fracción 5, chacra, 77, lotes 50, 60, 61, 62, formando esquina al bulevar de 30 metros (unpedrándose) que costea el ferrocarril. Base, $ 0 90 vara cuadrada, tercera parte al contado, tercera á un año y tercera á dos años sin interés. 1p

EN LA PLATA — UN LOTE de terreno en el centro, calle 37 entre 70 y 71, frente á la Misericordia, paraje de gran valor Mide 10 12 por 64 varas. Base regalada, $ 170 vara cuadrada.

NOTA— En todas las ventas exigiremos seña y el 2 por ciento de comisión. Solicítense prospectos, planos y detalles por carta, personalmente ó por teléfono A. Del Zoppo y Cía. 1p

Delfor del Valle

EN AVELLANEDA — 22 LO- tes en 80 mensualidades sin interés Base, $ 5 v. c. Entre el de Sur y Avellaneda Entre las calles Suárez, Olavarría, Colombia y San Nombre. Frente a pueblo Jiménez, próximo á la avenida Roca. Rodeados de luz eléctrica y agua corriente. A dos cuadras y media del tranvía eléctrico del dock á Avellaneda por Pintos que lo adoquina A 5 cuadras del tranvía Quilmes y números 21 y 22 del Anglo-Argentino Entre una edificación compacta. Terrenos conocidos por de Bassi La primera venta en lotes de esta fracción. Pago en 80 mensualidades, 6 a recibir el título provisional y las restantes pagaderas en la sucursal del Banco de la Provincia de Buenos Aires (Avellaneda). Posesión inmediata. Escrituras definitivas, pagadas 20 mensualidades ante el escribano señor Adolfo B. Cambiaso, Mitre 312 Avellaneda. Seña, 5 por ciento. Comisión, 2 por ciento

EL DOMINGO 26 de Noviembre, á las 5 de la tarde, en los terrenos. Tranvías 21 y 23 del Anglo-Argentino. Planos, Perú 161.—D. del Valle. n19

JUAN DANERI

MAGNIFICO TERRENO ES- quina, Virgenes é Hidalgo, á una cuadra de la avenida Dungeness, tiene dimensiones ideales, 985 varas.

EL DOMINGO 26 de Noviembre, á las 4 de la tarde, sobre el mismo venderé con la ínfima base de $ 14 v. c. Títulos perfectos. Seña, 5 por ciento. Comisión, 2 por ciento. Más datos, Lavalle 641.—Juan Daneri v26

TERRENO ESPINOSA EN- tre Médanos y San Blas, á media cuadra de las avenidas San Martín y Bella Vista. Mide 10 por 50 varas.

EL DOMINGO 26 de Noviembre, á las 5 de la tarde, en el mismo, venderé con base de $ 8 v. c. Títulos perfectos. Seña, 5 por ciento. Comisión, 2 por ciento. Más datos, Lavalle 641.—Juan Daneri. v26

Francisco Rayneli é hijo

VICTORIA 550

COMODA -CASA HABITA- ción, situada calle Garay 3373, entre Castro Barros y Castro. Mide 10 varas de frente por 40 de fondo, más ó menos. Su edificio sólidamente construido, se compone de sala, escritorio, tres habitaciones más, comedor, amplio cuarto baño, vestíbulo, 2 piezas para el servicio y demás comodidades. Tiene cielos rasos de yeso, puertas de cedro, molino con cañerías, etc. Es una casa verdaderamente cómoda y en la que se han empleado materiales excelentes para su construcción. En cuanto á su ubicación, no necesita mayores recomendaciones, puesto qué es muy conocida su actual importancia, así como sus progresos, siempre crecientes. Está situada con frente á una de las avenidas de más porvenir de la ciudad con tranvías en su frente, á cuadra y media de la avenida Boedo, con los tranvías 23 y 72 y entre edificación moderna La venderemos con la base de $ 16.000. Concurran al remate. Seña, 8 por ciento. Comisión, 2 por ciento.

EL DOMINGO 26 de Noviembre, á las 3 de la tarde.—Francisco Rayneli é hijo, Victoria 550. n18

TERRENO RODEADO DE avenidas de importancia y dando frente á otra, calle Directorio 455, entre Bonuchef y José María Moreno. Mide diez varas de frente por cincuenta y cuatro y media varas de fondo. Son 545 varas cuadradas. Tiene vereda y adoquinado pago al frente. En una situación de mérito, donde la tierra alcanzará un valor incalculable dada la edificación en gran escala que se construye, donde por la misma importancia del paraje se presta para construcciones de gran lujo. Rodeado de grandes casas-quintas. Sobre una avenida importante, á pocas varas de José M. Moreno y á una cuadra de Río Cuarto con los tranvías 42 y 48 Directorio es continuación de San Juan. Se venderá á plazos, mitad al contado y mitad á un año de plazo con 8 por ciento de interés anual. Hasta la forma de pago es ventajosísima, pues con poco desembolso se adquiere un terreno de gran porvenir. Base, pesos 18 v. c. Seña, 8 por ciento. Comisión, 2 por ciento.

EL DOMINGO 26 de Noviembre, á las 5. —Francisco Rayneli é hijo, Victoria 550. n17

CASAS DE RENTA — NEU- quén 2680, una casa de 4 departamentos muy amplios, á pocas varas de la Avenida Rod América y del adoquinado. Un departamento consta de 4 habitaciones, un lindo escritorio, cocina, baño, dos tiendas tres piezas cada uno, cocina, etc. y el cuarto dos piezas y cocina. Toda la carpintería es de cedro, los patios de mosaicos, los cielos rasos de yeso, etc. Lo corresponde una entrada de 1830. de frente. Son 630 y c. Base, $ 16.000. A plazo. Neuquén 2560. Mide 9 1|2 varas de frente por 40 varas de fondo, más ó menos. Consta de sala, comedor, tres piezas, dos más de servicio, vestíbulo, baño, cielos rasos de yeso, puertas y celosías de cedro, pozo con bomba, depósito, etc. Base, $ 14.000. A plazos. Tienen un molino con depósito de 1 500 litros que provee de agua á toda la casa. Están construidas con mucho arte, gusto y solidez. La distribución interna llena con amplitud las necesidades más exigentes. Deben visitarlas. Seña, 8 por ciento. Comisión, 2 por ciento.

EL DOMINGO 26 de Noviembre, á las 3 de la tarde.—Francisco Rayneli é hijo, Victoria 550. n18

CASA DE RENTA A GRAN- des plazos, en el Caballito, calle Rojas 567 esquina Ortega. Mide 13 varas á una calle por 28 varas á la otra, más ó menos. Forma dos departamentos; la esquina con salón para negocio y 5 piezas y el otro departamento con negocio al frente y 5 piezas, que hace 12 habitaciones entre los dos, con todos sus servicios de agua, gas, patios de mosaicos y las demás comodidades. Adquinado por ambas calles. Tiene un contrato por 11 meses á $ 155 por mes que es enteramente bajo. Tiene $ 14.750 en hipoteca al Banco El Hogar Argentino por la que se pagan $ 150 por mes incluidos en la base. Es una casa amplísima, construída con solidez, distribuída de tal manera que produzca en su frente. Es una casa bien construída y mejor situada. Está ubicada en un barrio que progresa rápidamente y en donde la valorización de la propiedad se opera en forma rápida. Comprar en estos parajes es duplicar en poco tiempo el capital y no invirtiendo más que lo recomendamos á los que buscan colocar ventajosamente su dinero. Está á seis cuadras al Sur del bulevar Caseros con tranvías en todas direcciones, á dos cuadras al Norte de la Avenida Alcorta. Venta decidida, con base de $ 8 500 m|n. Visítenla y concurran al remate. Seña, 8 por ciento. Comisión, 2 por ciento.

EL DOMINGO 26 de Noviembre, á las 3.40 de la tarde. —Francisco Rayneli é hijo, Victoria 550. n19

TERRADA 742, ENTRE MO- rón y Tramway. Una linda casa para habitar ó para renta. Mide 8m66 de frente por 37m50 de fondo y se compone de comedor, dos dormitorios grandes, uno chico, cocina, etc. Tiene corredor de material, su carpintería es de cedro, los cielos rasos de yeso y el patio de mosaicos. Es una propiedad muy bien construída, ubicada en uno de los parajes más solicitados de Floresta. Toda la edificación que la rodea es moderna. Está á pocas varas del adoquinado á dos cuadras de la Avenida Avellaneda, con el tranvía 99, á una cuadra de Nazca, y á tres de Gaona. El adoquinado por Terrada está decretado, el que se pagará por mensualidades. La venderemos mitad al contado y mitad á un año con el interés del 8 por ciento sobre la parte á deberse Base, $ 7 500 Seña, 8 por ciento Comisión, 2 por ciento.

EL DOMINGO 26 de Noviembre, á las 3.40 de la tarde —Francisco Rayneli é hijo, Victoria 550. n19

UNA CASITA REALMENTE excepcional ubicada en la calle Vieytes 1449 esquina á la de Matorras. Mide 10 varas de frente por 28 varas de fondo, más ó menos y se compone de sala espaciosa, tres dormitorios, cuarto de baño, una pieza para servicio, w. c., galerías, patios de mosaicos, puertas de cedro, celosías metálicas, pozo semisurgente con bomba, depósito para agua, pileta, frente imitación piedra con balcones. Preparada para altos. Tiene adoquinado pago en sus dos frentes. Es un edificio verdaderamente moderno, donde se ha empleado los mejores materiales, distribuyéndose con gusto todas sus dependencias unido á lo inmejorable de su construcción; tiene la ubicación importante; en un barrio que progresa con rapidez. La edificación valorizando enormemente la tierra y rodeada de bulevares de importancia como ser: Provincias Unidas con tranvía en construcción, Boedo, Avenida La Plata, Río Cuarto y José M. Moreno. La venta será adcorpus y con la base de $ 20.976 en hipoteca al Banco del Hogar Argentino que se paga en 114 mensualidades de $ 184 cada una con las que cargará el comprador, el excedente al contado. Venta decidida por cualquier precio que exceda de la base. Seña, 8 por ciento. Comisión, 2 por ciento.

EL DOMINGO 26 de Noviembre, á las 5 de la tarde.—Francisco Rayneli é hijo, Victoria 550. n18

TERRENO BIEN SITUADO, calle Las Casas entre Avenida La Plata y Muñiz. Lote número 28 de la manzana B. Mide 10 varas de frente al Norte por 35.70 varas de fondo á un contrafrente, 10.02 varas á otro y 10.03 de contrafrente. Son en total 361.43 varas cuadradas. Está ubicado en un barrio donde el valor de la tierra aumenta día á día y en donde ya no quedan casi terrenos para edificar. Tiene adoquinado en su frente, el que será por cuenta del comprador Tanto por sus dimensiones como por su ubicación, es recomendable. El tranvía 19 que va de plaza de Mayo deja á pocas varas de este terreno. Lo venderemos con la base definitiva de $ 12 la vara cuadrada, con orden de liquidar, por ausentarse su dueño á Europa. Seña, 8 por ciento. Comisión, 2 por ciento.

EL DOMINGO 26 de Noviembre, á las 5.30 de la tarde.—Francisco Rayneli é hijo

PUBLIO C. MASSINI & Cía.

CASAS

EN FLORES — CASA TRAMway 3751, á 50 varas de Bella Vista con adoquinado y doble vía de eléctrico. Flamante y llave en mano. Consta de 7 habitaciones, baño, cocina, w. c., corredores, marquisé, balaustrada, mosaicos, carpintería de cedro, celosías, piso pino de tea. Cielos rasos de yeso todo muy bien hecho, pozo semi-surgente con depósito y cañerías. Mide 10 va. de frente por 50.85 de un costado y 50.75 en el otro costado. Base de venta $ 16.000 pagadero mitad al contado y mitad á un año de plazo con 7 o|o de interés y garantía hipotecaria de la misma propiedad.

EL DOMINGO 26 de Noviembre á las 3 p. m. en la misma propiedad venderemos esta muy buena esquina que dada su excelente ubicación resultará un buen negocio para quien la adquiera. Visítese, las llaves en el número 1050. Títulos perfectos. Seña 8 o|o. Comisión 2 o|o. Más datos en nuestra casa San Martín 81.—Publio C. Massini y Cía. n17

LAVALLEJA 1127, ESQUINA Argañaraz. Mide 10 varas por la primera calle y 23 por la segunda. Adoquinado pago por las dos calles. Dista sólo una cuadra de las avenidas Río de Janeiro y Rivera, respectivamente, muy buen barrio comercial con varias líneas de tranvías eléctricos. Consta de salón de negocio, 2 piezas y dependencias. Casa moderna con frente muy elegante, amplia ochava con cortinas de acero, toda construída con materiales de primera clase Base de venta, 16.000 pagadero mitad al contado y mitad á un año de plazo con 8 o|o de interés y garantía hipotecaria de la misma propiedad.

EL DOMINGO 26 de Noviembre á las 3 p. m. en la misma propiedad venderemos esta muy buena esquina que dada su excelente ubicación resultará un buen negocio para quien la adquiera. Visítese, las llaves en el número 1050. Títulos perfectos Seña 8 o|o. Comisión 2 o|o. Más datos en nuestra casa San Martín 81.—Publio C. Massini y Cía. n17

EN MAR DEL PLATA — Los mejores terrenos para edificar, 20 lotes, en la quinta 146, á 4 cuadras del mar, de la playa y de la Torre Puyrredón. Distan 2 cuadras del bulevar Colón asfaltado y 5 de la nueva estación del F. C. S. Terrenos de inmenso porvenir, pues Mar del Plata adelanta asombrosamente, ha triunfado y triunfará siempre hasta delante de los más pesimistas. Diariamente se ven nuevas grandes obras, calles afirmadas, la gran explanada, parque de Diversiones, teatros, etc., factores todos que contribuyen á su valorización. Venderemos 20 únicos lotes, pagaderos en 40 mensualidades, sin interés, exigiéndose solamente una de garantía en el acto del remate y otra al escriturar ante el señor Martín y Omar, dentro de los 30 días de efectuado el remate.

El MIERCOLES 6 de Diciembre á las 3 p. m. en nuestra casa San Martín 81, venderemos estos 20 lotes que recomendamos por su brillante ubicación. Títulos perfectos. Las mensualidades se abonarán en el Banco Germánico de la América del Sud. Comisión 2 o|o. á cargo del comprador .Planos y más datos. San Martín 81. —Publio C. Massini y Cía. n10

EN EL TERRITORIO de Santa Cruz. 2.500 hectáreas en un solo lote. Campo Las Vertientes á menos de 1 legua del puerto y pueblo Santa Cruz. Campo riquísimo, ubicados en una zona que recién empieza á despertar y también á tomar valores los campos. La tierra es de primera calidad adaptable á cualquier aplicación. En la mitad del lote 5, fracción C. que figura en el plano oficial á nombre de M. B. Cobos. Linda con Julio Scheikley y campos fiscales. Base $ 8 la hectárea á liquidar resueltamente.

EL MIERCOLES 29 de Noviembre, á las 3 p. m. en nuestra casa San Martín 81. Títulos perfectos. Seña 8 o|o. Comisión 2 o|o. Informes á nuestras oficinas.—Publio C. Massini y Cía. n8

EN MARTINEZ PARA ES- peculadores, 4 manzanas con frente á las Lomas de San Fernando, 13 cuadras de la estación y 12 de la avenida Cabildo con tranvía eléctrico en construcción. Terreno alto y muy bien ubicado. Las superficies de las manzanas varían entre 6 760 varas cuadradas y 7.604 cada una, se trata de manzanas pequeñas que permite hacer una linda subdivisión en lotes ideales. Venta con opción, sin base á tanto la vara cuadrada. Reconoce en conjunto una hipoteca de $ 19.000 á 2 años de plazo con 5 o|o de interés. Pudiéndose hacer cargo el comprador que adquiera el todo.

EL MIERCOLES 6 de Diciembre á las 3 p. m., en nuestra casa, San Martín 81, venderemos estas 4 manzanas de cuya adquisición resultará un excelente negocio dada su brillante ubicación. Títulos perfectos. Seña 8 o|o. Comisión 2 o|o. Más datos y planos en nuestras oficinas, San Martín 81, Publio C. Massini y Cía. n19

EN MAR DEL PLATA — A 2 cuadras de la nueva estación del F. C. Sud, con frente á las calles Guemes, Alvear (ambas adoquinadas) y Peña. Calle en medio con la manzana adquirida por el gobierno de la provincia para levantar el edificio de las obras de salubridad. Son los únicos 15 lotes que quedan disponibles para edificar hermosos chalets, en una situación deliciosa y con vista al mar. Venta con opción sin base á liquidar resueltamente y á pagarse en 60 mensualidades, sin interés, dándose la posesión inmediata sin más desembolso que 2 mensualidades de garantía en el acto del remate y dos más al retirar el título provisional, dándose las escrituras definitivas ante el señor Julio Jordán para los compradores de Buenos Aires.

EL MIERCOLES 22 de Noviembre á las 3 p. m. en nuestra casa San Martín 81, venderemos estos lotes que recomendamos dadas sus fáciles condiciones de pago. Títulos perfectos. Comisión 2 o|o á cargo del comprador. Planos y más datos en nuestras oficinas, San Martín 81.—Publio C. Massini y Cía. n9

MAR DEL PLATA — CEN- tral. Preciosa esquina dividida en 7 excepcionales lotes, calles Alberti (adoquinada) y Entre Ríos. Ubicación de primer orden que no necesita comentarios para probar lo valioso de la ubicación. Dista sólo 4 cuadras de la plaza Colón, 5 de la nueva estación de pasajeros del F. C. S. y 7 del Bristol y bulevar Marítimo. Son los únicos lotes disponibles, muy aparentes por sus medidas y ubicación para construir chalets y casas habitación. Venta con opción, base 25 pesos la vara cuadrada, que no representa ni la cuarta parte de su valor, pagadero cuarta parte al contado, cuarta á 6 meses, cuarta á 12 meses y cuarta á 18 meses de plazo con 7 o|o de interés.

EL MIERCOLES 29 de Noviembre á las 3 p. m. en nuestra casa San Martín 81, venderemos esta esquina que recomendamos. Títulos perfectos. Escrituras ante el señor José A. Casadó. Seña 8 o|o. Comisión 2 o|o. Más informes y planos, San Martín 81.—Publio C. Massini y Cía. n10

En Villa Pueyrredon

35 LOTES

A 1 cuadra de la Avenida Nazca (próximamente con tranvía y adoquinado hasta Villa Devoto). Frente á las calles Helguera, Argerich, Tequendama y Vallejos.

Base pesos 20 por mes el lote

EN 80 MENSUALIDADES SIN INTERES

El Domingo 26 de Noviembre á las 3 p. m.

SOBRE LOS MISMOS TERRENOS

Tren gratis del Retiro á las 2.30 p. m. en punto.

Planos y boletos en nuestras oficinas, SAN MARTIN 81.

PUBLIO C. MASSINI & Cía.

EN VILLA PUEYRREDON — Dentro de los límites de la capital federal, primera estación después de Villa Urquiza. A una cuadra de la avenida Nazca, próximamente con tranvía desde Flores, 4 de la avenida San Martín con tranvía y 5 cuadras justas de la estación. En la manzana comprendida por las calles Algerich, Tequendama, Vallejos y Helguera, dividida en 35 lotes excepcionales. Barrio de primer orden, de rápida y segura valorización, donde la tierra adquiere día por día las más altas cotizaciones. Es la única manzana que queda disponible en todo ese pueblo de adelantos. Venta en condiciones facilísimas, al alcance de todo el mundo, con la ínfima base de 20 pesos por mes el lote, pagaderos en 80 mensualidades, sin interés, dándose la posesión inmediata sin más desembolso que dos mensualidades de garantía en el acto del remate y dos más al escriturar ante el escribano señor J. J. Pippo, Esmeralda 173.

EL DOMINGO 26 de Noviembre á las 3 p. m. sobre los mismos terrenos venderemos estos 35 lotes que recomendamos. Títulos perfectos. Comisión 2 o|o á cargo del comprador. 20 o|o de descuento al que pague al contado el total. 10 o|o al que abone después del primer año y descuento convencional por algunas cuotas. Las mensualidades se abonarán en el Banco de Galicia. El día del remate pondremos un tren expreso gratis que saldrá del Retiro á las 2.30 p. m. Pasajes y planos, San Martín 81.—Publio C. Massini y Cía. n8

JUDICIAL — GRUPO DE 8 casas en block, en Belgrano. Calle Olleros esquina 3 de Febrero, 1 cuadra de la avenida Cabildo, con adoquinado y doble vía de eléctrico y á 5 cuadras de las estaciones Belgrano y Colegiales. Las casas que dan frente á la calle Olleros números 2009, 2015, 2017 y 2021 y las con frente á 3 de Febrero números 1049 y 1058 Edificio nuevo de primer orden y con frente de piedra artificial, cortinas metálicas, revestimientos de mármol en los zaguanes, cielos rasos de yeso, aguas corrientes, gas. Construído con todas las comodidades modernas para producir alta renta. Mide el terreno 25.36 metros ó sea (29v28) de frente al SE, por 27.30 metros ó sea (31v52) de fondo y frente también al NE., 25.54 ó sea (29v49) en el lado SO. y 24.78 metros, ó sea (28v61) en el NO Venta en block. Base, $ 196.285 55 m n. al contado. Orden del señor juez, doctor Adolfo Marcenaro, secretaría, doctor Alfredo Gambos, en el juicio seguido por la Sociedad Argentina de Edificación, contra don Antonio Zamboni por cobro de pesos, y de acuerdo con los edictos publicados en el Boletín Judicial de la Provincia.

EL MIERCOLES 13 de Diciembre, á las 3 p. m., en nuestra casa, San Martín 81 Buenos Aires, venderemos estas hadísimas casas que merecen visitarse Se exigirá el 20 o|o de seña á cuenta de precio y es 2 o|o de comisión. Las escrituras se otorgarán por ante el escribano señor Eduardo Ves Lozada. Se hace presente que si el comprador lo desea la misma Sociedad Argentina de Edificación le concederá en préstamo hasta la mitad del precio de venta, en las condiciones de sus estatutos y reglamentos, que pueden consultarse, Victoria 720 Mayores informes en nuestras oficinas, San Martín 81.—Publio C. Massini y Cía. n15

OAVIA 60, ENTRE LAS HE- ras y Cabello frente á la plaza Las Heras, muy buen barrio con toda clase de comodidades, á 3 cuadras de la avenida Avenida igual distancia de los jardines Botánico y Zoológico adoquinado, tranvías etc., Mide 14.58 varas de frente por 50.11 de fondo en un costado y 48.50 en el otro Tiene construcciones la alguna importancia y produce $ 0 pesos mensuales, pudiendo obtenerse mejor renta. Se vende en block base á tanto la vara cuadrada pagadera tercera parte al contado, tercera á 6 y tercera á 12 meses con garantía y 7 o|o de interés anual. Dada su excelente ubicación se presta muy especialmente para una construcción de renta

EL DOMINGO 26 de Noviembre á las 3 p. m. en la misma propiedad Títulos perfectos Seña 8 o|o Comisión 2 o|o Más datos en nuestras oficinas, San Martín 81.—Publio C. Massini y Cía. n15

Casa PROVINCIAS UNIDAS 4358 entre Medina y avenida Oliden con tranvía y á 4 cuadras de la avenida Pueyrredón Barrio muy bueno de edificación porvenir con tranvía eléctrico al frente y adoquinado Consta de 2 piezas con w. c. Mide el terreno 15 varas por 36 varas Base de venta $ 8.000 pagadero mitad al contado y mitad á un año de plazo con 8 o|o de interés y garantía de la misma propiedad.

EL DOMINGO 26 de Noviembre á las 4.30 p. m. en la misma propiedad. Títulos perfectos. Seña 8 o|o. Comisión 2 o|o. Inmejorable. Títulos perfectos. Seña 8 o|o. Comisión 2 o|o. Más informes en nuestras oficinas, San Martín 81. Publio C. Massini y Cía. n15

EN FLORES — CASA VIE- nesa esquina Lynch y Avenida de la avenida Gaona con tranvía propiedad y á 6 de la estación Nazca quinar José Mármol 2 piezas y dependencias. Terreno edificable. Mide 10 de frente por 30 de fondo. Base para 15.000 frente 10.000 fondo. Reconoce una hipoteca por $ 8.000 pesos 10 o|o de interés á un año con opción á otro más que el comprador podrá tomar ó no cargo si lo desea.

EL DOMINGO 6 de Noviembre á las 3 30 p. m. en la misma propiedad Títulos perfectos Seña 8 o|o. Comisión 2 o|o. Más datos en nuestras oficinas, San Martín 81. Publio C. Massini y Cía.

Vendida Recientemente

EN LA CITY — CANGALLO y Maipú números 704 á 710 y 130 á 136 respectivamente, especiales para comerciantes, pues no se necesita base para apreciar su ubicación que equivale un cheque al portador Sin igual para Bancos grandes comercios, compañías de seguros, hoteles casas de venta, etc. La propiedad que está en buen estado de conservación consta de tres pisos y produce $ 60.000 al año con contratos antiguos y que van en el 31 de Diciembre de 1911 año y el 31 de Julio de 1912 el otro Mide 34.05 varas de frente á Maipú por 29.28 varas también de frente á Cangallo, lo que hace una superficie total de 1.014 396 metros cuadrados Adoptando Base de venta pesos 700.000 moneda nacional pagaderos pesos 300 000 m. contado y el resto en tres cuotas anuales iguales con garantía hipotecaria de la misma propiedad y el 7 por ciento de interés.

EL MIERCOLES 22 de Noviembre á las 3 de la tarde en nuestra casa San Martín 81. Títulos perfectos. Seña 8 o|o. Comisión 2 por ciento. Solicitad los informes necesarios en nuestras oficinas, San Martín 81.—Publio C. Massini y Cía.

TERRENOS

EN LA PLATA — DENTRO de la traza urbana de la ciudad Dos manzanas letras P y X, sección 23, divididas en lotes, con frente á las calles 71, 72, 73, 70, 71 y 72. A 5 cuadras justas del F. C. Meridiano V, y lindando con los terrenos de ferrocarril La calle 72, que se el boulevard de circunvalación, tendrá muy en breve vereda, pues la compañía de tranvías eléctricos de La Plata prolongará sus líneas hasta el cementerio, pasando entonces frente á los terrenos Están próximos también á las quintas 7 y 8 que vendimos con mucho éxito el 27 de Septiembre próximo pasado Venta sin base. A tanto la vara cuadrada, pagaderos en 40 mensualidades sin interés, dándose la posesión y escrituras inmediatas con sólo el pago de dos mensualidades de garantía en el acto del remate y dos más al escriturar ante el señor Ferrari Descuento 10 por ciento sobre el precio á plazos al que pague todo al contado. Títulos perfectos. Las cuotas mensuales se abonarán en el Nuevo Banco Italiano Títulos perfectos Comisión, 2 por ciento.

EL MIERCOLES 29 de Noviembre, á las 3 de la tarde, en nuestra casa San Martín 81, venderemos estos terrenos que recomendamos por su ubicación. Pidan datos y planos en nuestras oficinas, San Martín 81. —Publio C. Massini y Cía. o14

EN MONTE GRANDE 700 lotes Los mejores terrenos de ese importante trozo, pudiendo ser, por su calidad de cabeza de partido, otro pueblo como Ituzaingó en el Sud. Se trata de un proyecto serio de fácil realización inmediata, el aumento en Diciembre próximo del servicio de trenes eléctricos, el cual mismo empezarán los trabajos del tranvía eléctrico y se terminará el camino adoquinado de automóviles, factores todos de grandes progresos que valorizarán enormemente los terrenos que ofrecemos, los cuales sólo distan 7 cuadras de la estación de ferrocarril situados en una posición y en la vecindad de la futura edificación Venta por orden de los señores Terrero y Goetz en un lote de 4 por mil de oblig. de 50 pesos cada uno, sin interés, dándose la posesión inmediata con sólo el desembolso de dos mensualidades en el acto del remate y otras dos al retirar el título provisional, que dará escrituras definitivas una vez pagadas 24 mensualidades, 20 por ciento de descuento á todo el que pague el total al contado. Las mensualidades deberán abonarse en el escritorio de los señores Terrero y Goetz del 1 al 5 de cada mes.

EL DOMINGO 26 de Noviembre, á las 2 de la tarde sobre los mismos terrenos, venderemos estos 700 lotes con sus manzanas debidamente y calles abiertas. El día del remate saldrá de Constitución un tren especial gratis á 1.15 p. m. en punto Comisión 2 por ciento Más datos, planos y boletos, para el tren gratis en nuestras oficinas, San Martín 81. Publio C. Massini y Cía. n11

El Miércoles 22 de Noviembre

A LAS 3 P. M.

En nuestra casa San Martín 81

AVENIDA DE MAYO 1390. — Entre Santiago del Estero y San José. 8.50 varas por 24. Ad corpus. Base, $120 000 pesos. A plazos.

PARANA 634 al 36—ENTRE Tucumán y Viamonte, ubicación central de mucho mérito, á un paso del gran palacio de Justicia, inmediata á la avenida Callao, el barrio de las grandes residencias modernas. Edificio de 5 pisos que produce en conjunto $ 1400 mensuales. Base de venta como ínfima $ 110 000 incluyendo en esa suma una hipoteca por $ 50 000 á un año con 7 y medio o|o de la que se hará cargo el comprador, abonando el excedente tercera parte al contado tercera á 6 meses y tercera á 12 meses de plazo. con pagarés hipotecarios con 8 o|o de interés.

EL MIERCOLES 22 de Noviembre á las 3 p. m. en nuestra casa San Martín 81 venderemos esta propiedad muy bien situada. Títulos perfectos Seña 8 o|o. Comisión 2 por ciento Más datos en nuestras oficinas, San Martín 81 Publio C. Massini y Cía.

PARANA 634 al 36 — Entre Tucumán y Viamonte. Edificio de 5 pisos, Mide 9.50 varas por 15.50. Base, 110.000 pesos, con $0.000 en hipoteca á un año, el excedente á plazos.

AVENIDA DE MAYO 1390.— Entre Santiago del Estero y San José 8 50 varas por 24 Ad corpus). Dadas sus dimensiones se presta para la construcción de una casa de renta cuyo costo sería ínfimo, tenemos á disposición de los interesados varios proyectos cuyos edificios producirían más del 12 o|o aforando bajo y sobre el costo total. La venta se hace con derechos de edificación pago. No hacemos comentarios de la importancia de la ubicación, pues es notorio. Base de venta $ 120.000 á pagarse una tercera parte al contado, tercera á un año y tercera á dos años de plazo con garantía hipotecaria y 7 o|o de interés anual.

EL MIERCOLES 22 de Noviembre á las 3 p. m. en nuestra casa, San Martín 81, venderemos este terreno que recomendamos en la seguridad de que se trata de una brillante ocasión Títulos perfectos Seña 8 o|o. Comisión 2 o|o. Más datos y planos en nuestras oficinas San Martín 81—Publio C. Massini y Cía. o27

EN LAS BARRANCAS DE Vicente López Block de 3408 varas cuadradas, con frente al camino de la ribera y á la calle Segurola, extendiéndose hasta Libano en plena barranca á 5 cuadras de la avenida Cabildo y 1 1/2 de la vía del F. C. A. de la estación dista 3 cuadras. La situación ideal para construir un hermoso chalet con hermosa vista al río de la Plata Venta sin base á tanto la vara cuadrada á verder resueltamente.

EL MIERCOLES 29 de Noviembre, á las 3 p. m. en nuestra casa, San Martín 81. Títulos perfectos Seña 8 o|o Comisión 2 por ciento Más informes, San Martín 81.—Publio C. Massini y Cía. n17

EN SALTA — 90 000 hectáreas divididas en 18 fracciones de 4.200 á 5.700 hectáreas. Departamento San Carlos, Fincas Los Colorados, Cachi Pampa y Tin-Tin Bases, 2 y 3 pesos la hectárea, á plazos.

EN MAR DEL PLATA. — 15 lotes, con frente á la calle Guemes (adoquinada), Alvear (adoquinada), Avellaneda, Peña y otras. Sin base á pagarse en 60 mensualidades, sin interés. 1p

EN EL CABALLITO, á lo- cuadras de la estación Escalada esquina San Eduardo. Lote muy edificable y que produce $ 30 mensuales. Dista á 1 cuadra de la estación del Ferrocarril Oeste y 6 de la de Sarratea y Pasco. Base $ 160 la vara cuadrada. Una sola venta sin base á tanto la vara cuadrada pagadera mitad al contado y mitad á un año de plazo con 7 o|o de interés y garantía hipotecaria del mismo lote.

El DOMINGO 26 de Noviembre á las 3.30 p. m. en nuestra casa San Martín 81. Títulos perfectos. Seña 8 o|o. Comisión 2 o|o. Más datos y planos en nuestras oficinas, San Martín 81. Publio C. Massini y Cía. n19

EN SANTIAGO DEL ESTE- ro 5.610 hectáreas de muy buen campo, departamento de Figueroa, á 14 leguas justas de las estaciones Clodomira y Cañada del ferrocarril Central Norte; con agua á 1 metros de profundidad más ó menos en todo el campo La frente al río Salado y tiene algunas poblaciones y en toda parte agricultura como lo prueban pequeñas extensiones sembradas de maíz, trigo y alfalfa: Tiene poco monte, casi todo el campo es limpio; el ramal de ferrocarril Central Argentino que parte de la estación Garza pasará muy cerca del campo tal vez lo cruce. Venta directa con la definitiva base de $ 12 la hectárea incluyendo una hipoteca de 33 000 pesos que representa $ 6 la hectárea en cuyas cuentas seguirán al 21 de Septiembre de 1912 y 1913 á 8 o|o de interés el excedente que se obtenga sobre la hipoteca podrá pagarse mitad al contado y mitad á 6 meses de plazo sin interés El campo es todo de primera calidad y dada la forma de pago, se compra de sus cuentas de remate

EL MIERCOLES 6 de Diciembre á las 3 p. m. en nuestra casa San Martín 81, venderemos este campo que recomendamos en la seguridad de que se trata de una brillante oportunidad Para visitarlos conviene ir por la estación Rosario de Lerma, pues hay allí mayores comodidades y dirigirse al señor Miguel A. Sosa, quien dará todos los datos que le soliciten los interesados Mas datos, planos, etc, en nuestras oficinas Comisión 2 o|o. Seña 8 o|o Publio C. Massini y Cía. n15

En FLORIDA

80 LOTES y UNA MANZANA en BLOCK

A 7 cuadras de la estación, con frente á la calle Ibañez y al camino á San Isidro.

VENTA EN 36 MENSUALIDADES

BASE $ 1.50 la vara cuadrada

El DOMINGO 26 de NOVIEMBRE

A LAS 2.30 P. M.

SOBRE LOS MISMOS TERRENOS

Tren gratis de Retiro á la 1.45 p. m. en punto.

Planos y boletos en nuestras oficinas, SAN MARTIN 81.

Publio C. Massini y Cía.

EN FLORIDA — 80 LOTES y una manzana en block A 7 cuadras de la estación del ferrocarril Buenos Aires y Rosario y dos de la nueva estación del Central Córdoba, terreno muy alto, precioso, habiéndose edificado hermosos chalets y casitas en los lotes vendidos anteriormente en el saldo de la fracción que fué del señor Martín F Haedo, que ha sido totalmente vendida y en su mayor parte edificada. Ubicados en una preciosa loma á pocos minutos de la capital Son las manzanas letras F E T y H. Venta en 36 mensualidades, sin interés, con la ínfima base de $ 1.50 la vara cuadrada, dándose la posesión inmediata sin más desembolso que dos mensualidades de garantía en el acto del remate y dos más al retirar el título provisional. La manzana I, se venderá en block con base de $ 1.50 la vara cuadrada, pagadero, tercera parte al contado, tercera á un año y tercera á dos años de plazo, sin interés. Especial para especular. El remate se efectuará

EL DOMINGO 26 de Noviembre á las 3 de la tarde, sobre los terrenos Títulos perfectos. Comisión 2 o|o Tren gratis del Retiro á la 1.45 en punto Pasajes y planos en nuestra casa, San Martín 81.—Publio C. Massini y Cía. n1

CAMPOS

EN LA MAGDALENA — 56 hectáreas de rico campo, á menos de una legua de la estación Julio Aráiti. Especial para todo cultivo alambrado por todos sus costados con alambre propio Linda al Norte con José Rodríguez Al Sur con Juan Buriasco, al Este con Gabriel Tarugo y al Oeste con Aurelia Tornigo. Venta en un solo lote. Base $ 160 la hectárea, á vender resueltamente.

EL MIERCOLES 29 de Noviembre á las 3 p. m. en nuestra casa, San Martín 81, venderemos este campito que recomendamos lo visiten, para ello basta dirigirse al ocupante señor Eleuterio Correa. Títulos perfectos. Seña 8 o|o. Comisión 2 o|o. Informes y planos en nuestras oficinas San Martín 81.—Publio C. Massini y Cía. n11

EN SAN LUIS — CAMPO por mensualidades sobre la estación Chalanta, de la que sólo dista 20 cuadras, 1 legua de Caldenadas, 3 de Nueva Escocia y 7 de Villa Mercedes, muy buen campo dividido en lotes de chacras de 20 hectáreas cada uno, lindando con el trazado del pueblo Rodríguez Jurado; es apto para cultivos y ganadería, teniendo agua á poca profundidad Todos los lotes dan frente á caminos y se entregarán medidos y amojonados. Venta en 60 mensualidades sin interés, con base de $ 15 por mes cada 20 hectáreas, dándose la posesión inmediata sin más desembolso que tres mensualidades en el acto de remate y otras tres más al retirar el título provisorio, las escrituras definitivas se otorgarán una vez pagadas 20 mensualidades, y las cuotas mensuales se deberán abonar en el Banco Francés. Dadas esas condiciones de pago, calidad y ubicación del campo se trata de una verdadera oportunidad, pues nadie vende campos como este á pagar por mensualidades.

EL MIERCOLES 6 de Diciembre á las 3 p. m. en nuestra casa, San Martín 81, venderemos estos 40 lotes Títulos perfectos, condición 2 o|o Planos y más datos en nuestras oficinas, San Martín 81.—Publio C. Massini y Cía. n19

EN SANTIAGO DEL ESTE- ro 5.610 hectáreas de muy buen campo, departamento de Figueroa, á 14 leguas justas de las estaciones Clodomira y Cañada del ferrocarril Central Norte; con agua á 1 metros de profundidad más ó menos en todo el campo La frente al río Salado. Tiene algunas poblaciones y en toda parte agricultura como lo prueban pequeñas extensiones sembradas de maíz, trigo y alfalfa: Tiene poco monte, casi todo el campo es limpio; el ramal de ferrocarril Central Argentino que parte de la estación Garza pasará muy cerca del campo tal vez lo cruce. Venta directa con la definitiva base de $ 12 la hectárea incluyendo una hipoteca de 33 000 pesos que representa $ 6 la hectárea en cuyas cuentas seguirán al 21 de Septiembre de 1912 y 1913 á 8 o|o de interés el excedente que se obtenga sobre la hipoteca podrá pagarse mitad al contado y mitad á 6 meses de plazo sin interés El campo es todo de primera calidad y dada la forma de pago, se compra de sus cuentas de remate

EL MIERCOLES 6 de Diciembre á las 3 p. m. en nuestra casa San Martín 81, venderemos este campo que recomendamos en la seguridad de que se trata de una brillante oportunidad Para visitarlos conviene ir por la estación Rosario de Lerma, pues hay allí mayores comodidades y dirigirse al señor Miguel A. Sosa, quien dará todos los datos que le soliciten los interesados Mas datos, planos, etc, en nuestras oficinas Comisión 2 o|o. Seña 8 o|o Publio C. Massini y Cía. o31

QUEBRACHALES — SOBRE la vía férrea, 28.244 hectáreas, 80 áreas y 21 centiáreas en La Rioja en el mismo destino con la provincia de Córdoba. Cruz del Eje, con frente á la vía del ferrocarril á Deán Funes con la estación Castro Barros adentro del campo y con un desvío ya hecho ni interior del mismo para facilitar la explotación de la madera, bosques vírgenes de quebracho colorado, blanco en gran cantidad, algarrobo, etc., muchas aguadas con pastosas. Linda por el Sur con el F. C. C. A. del N., por el Norte con Isla Verde, por el Oeste con San Francisco y Puerta del Abra, y por el Oeste con campo fiscal y límite de Córdoba.

EL MIERCOLES 29 de Noviembre, á las 3 de la tarde, en nuestra casa, San Martín 81, venderemos este campo ubicado en provincia de La Rioja, departamento Belgrano y Juárez Celman, en el deslinde con la provincia de Córdoba. Venta por división de condominio, con la ínfima base de pesos 6 la hectáreas, pagaderos una tercera parte al contado, tercera á un año y tercera á dos años de plazo con garantía hipotecaria y 6 por ciento de interés anual. Para revisarlo, se hace fácil por tener una estación en el mismo campo y una población. Para visitar el campo dirigirse en Castro Barros al señor Manuel Dávila Gladas, á quien se puede recomendar él 6 los que fueran. Títulos perfectos á satisfacción del comprador. Seña, 8 por ciento Comisión, 2 por ciento. Más datos y planos en nuestras oficinas, San Martín 81.—Publio C. Massini y Cía. n11

EN SALTA — 90.000 HECTA- reas, departamento San Carlos, Fincas "Los Colorados", "Cachipampa" y "Tintín", á 9 leguas de la estación "La Viña" del F. C. C. N. de Salta á Talapampa á 11 del Rosario de Lerma, de donde hay un camino carretero que conduce hasta el mismo campo. Riquísimo, en parte quebrado con algunas serranías muy pintorescas, con grandes llanuras, año en la finca "Cachipampa" tiene una extensión de más de 10.000 hectáreas aptas para todo cultivo de cereales y muy especialmente para alfalfa, pues en toda esa zona se produce de una manera asombrosa; agua de primera calidad en todo el campo, con innumerables ojos de agua vertiente, arroyos y una gran laguna de agua dulce, con la cual podría regarse una gran extensión. Hay varias poblaciones habitadas por arrendatarios quienes han sembrado algunas porciones de alfalfa, maíz, cebada, avena, papas, etc., habiéndose producido todo con excelente resultado. El campo será dividido en grandes quintas y se espera para adquirir una propiedad en esa región, los trabajos del ferrocarril de Salta á Huatiquina fueron iniciados oficialmente el 10 del corriente mes de Octubre, todas las circunstancias apuntadas y otras muchísimas que serán comprobadas por aquellos que visiten el campo evidencian lo excepcional de la oferta con el gran porvenir que le está deparado á esa rica y valiosa zona de la República, cuyos precios no han llegado hoy ni á la décima parte de su valor real La venta es definitiva en lotes de 4000 á 6000 hectáreas, con opción, de $ 2 y $ 3 moneda nacional la hectárea á pagarse el importe: 25 o|o al contado, 25 o|o á un año, 25 o|o á 2 y 25 o|o á 3 años de plazos con 6 o|o de interés anual. Tiene mensura judicial aprobada. Títulos perfectos. Escrituras ante la oficina de A. Ferrari.

EL MIERCOLES 22 de Noviembre á las 3 p. m. en nuestra casa San Martín 81, venderemos estos campos cuyo estudio recomendamos en la seguridad de que se trata de una brillante oportunidad Para visitarlos conviene ir por la estación Rosario de Lerma, pues hay allí mayores comodidades y dirigirse al señor Miguel A. Sosa, quien dará todos los datos que le soliciten los interesados Mas datos, planos, etc, en nuestras oficinas Comisión 2 o|o. Seña 8 o|o. Publio C. Massini y Cía. o31

José M. Sellares y Cía.

211 FLORIDA 211

EN COGHLAN, F. C. R. - UNA casa en mensualidades á 4 cuadras de la estación, calle Tronador 2380 a. 82 Mide 10 por 25 varas consta de sala 2 dormitorios pieza de servicio cocina, w. c. cuarto de baño, patio de ladrillos carpintería de cedro, pozo semisurgente cielos rasos de yeso etc. Base $ 2.000 pesos á pagar en 96 Base 13.000 pesos con las condiciones de pago siguientes reconoce una hipoteca de 8.000 pesos á pagar en 15 años, á 73 mensualidades, $ 6.000 á 6 meses para pagar con el 6 o|o de interés anual y resto, al contado inmejorable posición barrio en crecimiento Visitarlo hoy. Abierto todo el día, Viaducto Alvear 6, después y casa en frente. Visitarlo á cualquier hora

EL DOMINGO 26 de Noviembre á las 3.30 p. m. sobre la misma propiedad Más datos, Florida 211 U. T 1661, Avenida n19

EN GENERAL URQUIZA, una casa en mensualidades formando esquina calle Gregorio Gómez 4, 3, esquina á Santa Cruz Mide 14 por 30 varas consta de un salón, 4 dormitorios cuarto de criados cocina w. c. patio ladrillos, techos rasos de yeso, garage de material, carpintería de cedro pozo semisurgente, cañerías en toda la propiedad etc etc, casa para estrenar para altos completamente nueva, puede rentar 150 pesos mensuales, á 3 cuadras del tranvía 96, á 6 del de Lacroze, y á 8 de la estación en importante barrio comercial y familiar Base 22 000 pesos á pagar en la forma siguiente 10 000 pesos en 1 hipoteca á 2 años de plazo con el 2 o|o de interés anual, $ 1.000 á pagar en 50 mensualidades sin interés, resto al contado

EL DOMINGO 26 de Noviembre á las 4.30 p. m. sobre la misma propiedad Visítese á cualquier hora Más datos, Florida 211, U. T 1661, Avenida n19

Julio E. Piana

REMATARA en BANFIELD, F. C. S., las propiedades calle Darregueira números 340 y 344, edificadas sobre terreno de 8 metros y 40 centímetros de frente por 39 lotes y 30 centímetros de fondo cada una, construcción dos pisos de ladrillos y azotea, frente una con balcón y reja de hierro, una sólo con puerta de la avenida Pavón con frente á la plaza Mayo á 7 cuadras y 4 cuadras de la estación Banfield Base $ 500 pesos ó pago

EL DOMINGO 26 de Noviembre á las 3 p. m. Seña 8 o|o Comisión 2 o|o. Informes, California 1864. n20

ARTURO ETCHEGARAY

252.236 VARAS CUADRADAS

en la capital federal. Parroquia de Vélez Sársfield. Especial block de tierra en un solo lote, con frente á la avenida Campana entre las avenidas Lacarra y Escalada, y cruzado por la continuación de la avenida Dorrego de Norte á Sur y de las calles Mozart, Loreto y Medina en dirección NO. á SE. y de las calles Echandía, Zubiría, Crisóstomo Alvarez y Santander de NE. á SO. donde se vende en pequeñas fracciones de 8 á 10 pesos la vara cuadrada, á 16 cuadras al Sur del bulevar Rivadavia. Con grandes facilidades de pago y la ínfima base real y positiva de 1.50 pesos la vara cuadrada, como para que cualquier especulador se haga una fortuna, única fracción de esas dimensiones en venta en la capital federal.

EL MIERCOLES 29 de Noviembre á las 3 p. m. en mi casa calle Cangallo 472, venderé el lote de tierra arriba expresado cuyos linderos y superficies son los siguientes: 289.23 metros de frente en su costado NO. sobre la avenida Campana, 604.47 metros en el costado NE. lindando con los herederos de don Eduardo Olivera, 285.25 metros en el costado SE. lindando con don Carlos Olivera y 581.19 metros en el costado SO., lindando con don Bartolomé L. Barreto, ó sea un total de 189.600.51 metros cuadrados igual á varas cuadradas 252.235.83 con la base de 1.50 pesos la vara cuadrada y en las siguientes condiciones de pago: 10 o|o al firmar el boleto, 80 o|o al escriturar, 20 o|o á un año, 20 o|o á dos años, y 20 o|o á tres años con pagarés hipotecarios é interés 6 o|o año vencido. Títulos perfectos. El terreno se entregará amojonado y medido por los agrimensores señores Beisunce, Meyer y Benavídez. Comisión 2 o|o al comprador. Negocio de la magnitud y porvenir del que ofrezco en venta por este acto, son pocos y hay que aprovecharlos. Por planos y más detalles á mi casa, calle Cangallo 472, Buenos Aires.—Arturo Etchegaray. n9

JUDICIAL EN PERGAMI- no, 1.986 hectáreas, 04 áreas, 97 centiáreas de riquísimo campo alto, de tierra especial, apto para alfalfa y para cualquier cultivo, con la estación Pinzón, F. F. C. C. G. S. B. A. en el campo; en cinco lotes que varían entre 353 hectáreas y 468 hectáreas. Este campo situado en la región de los grandes maizales, por su situación excepcional tiene un inmenso porvenir, pues está á seis horas de la capital federal y á pocas de los puertos del Rosario y San Nicolás y á más de lindar con la estación Pinzón, F. F. C. C. G. B. A., dista sólo 30 cuadras de la estación Alfonso, F. C. C. A., una legua y media de la estación Basualdo, F. C. C. A. y cuatro leguas de la ciudad de Pergamino, donde convergen las líneas de F. F. C. C. que la ligan directamente con los puertos de embarque y mercados de consumo dando así, fácil salida á sus productos. El partido de Pergamino, reconocido como uno de los más fértiles de la provincia, está fraccionado en su mayor parte

SAN MARTIN 343

ENRIQUE D. LAGOS & Cía.

SAN MARTIN 343

JUDICIAL

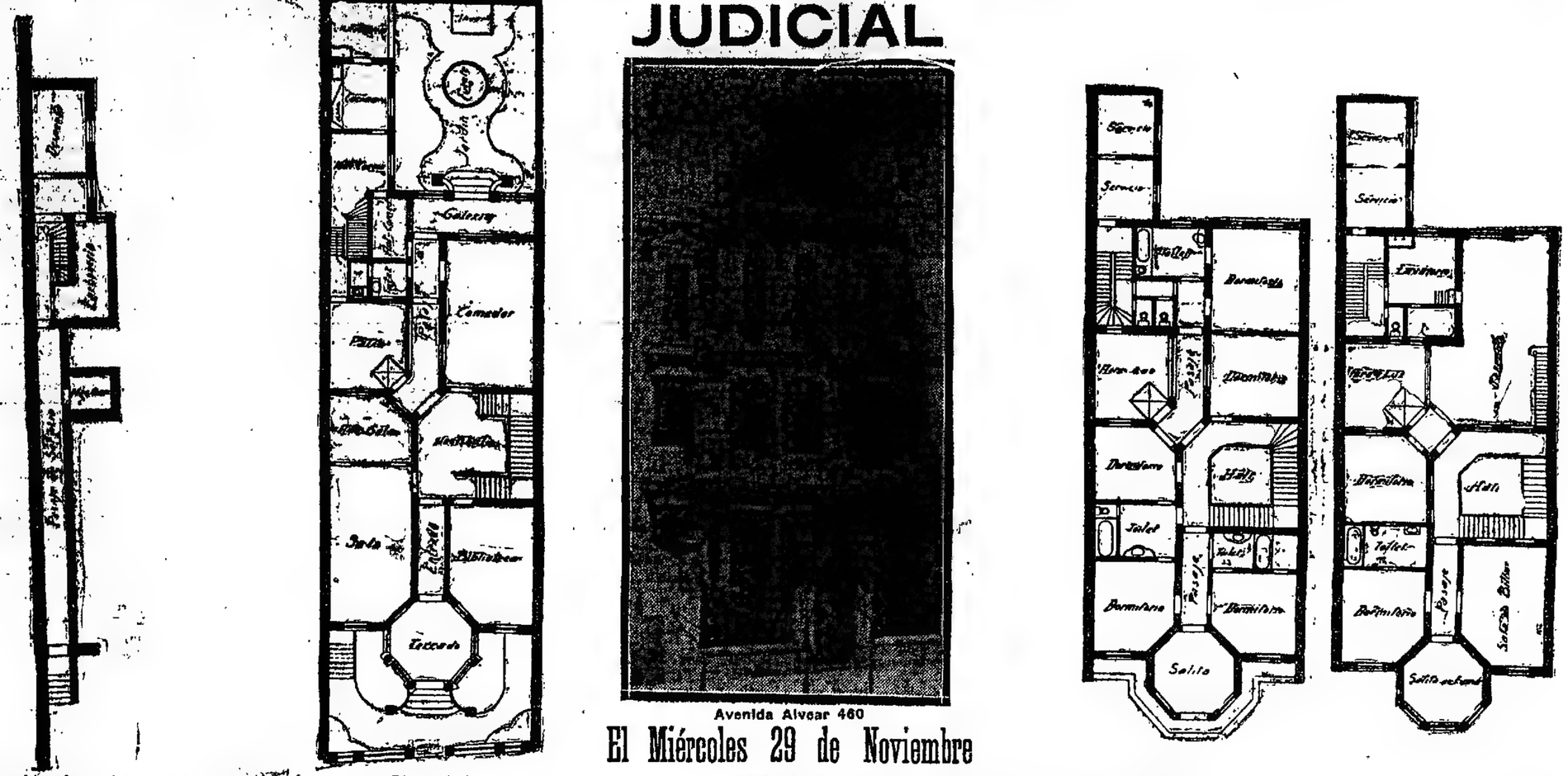

Avenida Alvear 460

El Miércoles 29 de Noviembre

A LAS 4 P. M.

JUDICIAL

ALVEAR 460

v29

UN HOTEL CONSTRUIDO A todo costo y bien distribuido en la mejor situación de la ciudad, entre la avenida Callao y calle Ayacucho, edificado en terreno de 11m49 de frente al Norte (15 varas 26) por 48m19 de fondo (47v55). Consta de subsuelo, planta baja y dos pisos altos, cuyo detalle en parte es el siguiente: pequeño jardín al frente con verja y puerta de hierro forjado y zócalo de granito, terraza de acceso también de granito con balaustrada y columnas de la misma piedra labrada.

PLANTA BAJA — Zaguán de entrada, sala, antesala, gran escritorio, hall con rica escalera, lustrada á pulso y zócalos tallados, comedor, entrada al ascensor, pasaje al toilette, office, cocina, etc., una terraza del comedor da frente al jardín interior con invernáculo y otras decoraciones apropiadas, ricos parquets, mosaicos extranjeros y cielos rasos decorados.

PRIMER PISO — Cinco dormitorios principales, 3 baños y una salita octogonal sobre la terraza saliente al jardín; en este piso hay 7 habitaciones de servicio y demás dependencias.

SEGUNDO PISO — Sala de billar, otra salita, octogonal como fumoir, dos dormitorios más y baño; hay también en este piso piezas de servicio.

DETALLES GENERALES

El hall continúa con su rica escalera hasta el segundo piso y tiene una gran tela firmada, que abarca el marco principal, instalación eléctrica, bien distribuida para un precioso efecto de iluminación en conjunto ó por secciones incluso la gran claraboya central con riquísimos vitraux. Tiene entrada independiente para el servicio por pasaje subterráneo, espléndida cocina y todas las instalaciones complementarias como ser: estufas talladas de gran mérito, accesorios de baño, de office, estatuas de bronce, etc., etc., que por ser inventariados como muebles se venderán posteriormente, facilitándose la opción del comprador á adquirirlos ó no según su conveniencia. Todos los herrajes, mayólicas y pequeños detalles de esta construcción, han sido hechos con la prolijidad más exigente y hacen de esta venta una verdadera ocasión, desde que hoy día costaría muchísimo hacer algo análogo. Así recomendamos visitarla detenidamente para poderla apreciar. Base, pesos $66.666.66 m|n. de la que se deducirá una hipoteca en cédulas nacionales de la serie L. que tomará el comprador á su cargo por pesos 150.000 á estilo de plaza.

EL MIERCOLES 29 de Noviembre, á las 4 de la tarde, en la misma propiedad, la remataremos por orden del señor juez doctor Julián V. Peña y como perteneciente á la sucesión de don Alejandro Franco. Puede visitarse todos los días de 9 á 11 a. m. y de 2 á 6 p. m. Exigiremos el 8 por ciento á cuenta de precio y el 2 por ciento de nuestra comisión al firmar el boleto en el acto del remate. Títulos perfectos. Otros informes, á nuestra casa, San Martín 343, ó en los tribunales, secretaría del doctor Martilla.—Enrique D. Lagos y Cía.

m8

PIETRANERA RISSO-PATRÓN & Cía.

A 91 $ LA VARA CUADRADA

En la Calle San Martín 679 y 681

Entre Tucumán y Viamonte. A 6 cuadras de la plaza de Mayo.

Venta por órden judicial

Es un terreno con edificio antiguo, que ocupa una situación que no necesita comentarios. Su importancia está demasiado á la vista.

La superficie total es de 655,15 varas cuadradas, y sale á la venta con la

Base, por retasa de $ 60.000

lo que representa $ 91 para la vara cuadrada.

Mañana

MARTES 21 DE NOVIEMBRE

A LAS 4 P. M.

En nuestra casa, 463 B. Mitre 463.

Pietranera, Risso Patrón & Cía.

PIETRANERA RISSO-PATRÓN & Cía

463—B. MITRE 463

EN MAR DEL PLATA — EN 40 mensualidades, 8 magníficos lotes en las lomas de Saint James. La situación más pintoresca y de mayor porvenir del aristocrático balneario. Sobre la playa chica. A 30 metros del bulevar Marítimo y de la explanada del Golf, cuyas obras están terminadas. En el punto preciso hacia el cual se extiende la edificación de los chalets modernos. Paraje alto desde donde se domina completamente el mar. Con la ventaja del tranvía que va al Golf y que pasa frente á los terrenos y con la muy apreciable de las concesiones de agua y luz de Cabo Corrientes y Saint James que podrán beneficiar á todos los propietarios de la zona. Venta sin base y en 40 mensualidades.

EL MARTES 21 de Noviembre á las 4, en nuestra casa, 463, B. Mitre 463. Es parte de la manzana número 8 de la quinta 414. Son 7 lotes de 12 varas por 50 y una esquina de 18 por 50. Se venderán con opción ampliísima, de un lote al todo. Condiciones de pago: 5 mensualidades en el acto del remate y 3 más al retirar la libreta dentro de los tres días de la venta. Las mensualidades restantes se pagarán del 10 al 15 de cada mes, en el Banco de Italia y Río de la Plata. Títulos perfectos y definitivos, por ante los escribanos señores Martín y Valenzuela. Comisión: 2 por ciento. Recomendamos francamente este negocio. Con poquísimo dinero, se puede adquirir un lote al lado de la pondrada playa. El progreso de Mar del Plata es un hecho indiscutible y en cuanto al punto en que se encuentran estos lotes, basta leer el nombre de los linderos para suponer lo que será dentro de poco. Más datos y planos á nuestra casa 463 B. Mitre 463.—PIETRANERA RISSO PATRON y Cía.

n10

---

2 CASAS EN LANUS — CON

cédulas. Unidas por los fondos. Margarita Weil 886 y Salta 325 á 3 cuadras de la estación y á 1 de la avenida Ayohuma y del tranvía. Barrio de mucha población. Iluminado á luz eléctrica. Base de la primera $.500 pesos, la segunda 7 000 pesos, inclusive. $ 3 000 en cédulas argentinas que recibe cada casa y que tomará el comprador á estilo de plaza. Realícense ambas para vender.

EL DOMINGO 26 de Noviembre á las 3 y á las 3.15, respectivamente, en las mismas propiedades. La de la calle Wiel mide 11v54 por 46 18 y consta de sala para negocio 8 habitaciones, cocina y demás detalles. Renta $ 80 con contrato por un año. La de la calle Salta, mide 11v54 por 39.24 y tiene sala, 2 dormitorios, 2 piezas de madera, galería, cocina y dependencias. Renta $ 55. Visítese en cualquier momento y téngase presente que Lanús está á un paso. Vivir allí es como vivir en uno de los barrios apartados de la capital. Títulos perfectos. Seña 8 o|o. Comisión 2 o|o. Informes, B. Mitre 463.—PIETRANERA RISSO PATRON y Cía.

n19

CASA CENTRAL — POZOS 831, al lado del bulevar Belgrano, á una cuadra de Entre Ríos y á 3 de la plaza del Congreso. Barrio de rápida y completa transformación. Llamado á Pye.ortuario extraordinariamente. Base, 15 000. Ad corpus.

EL DOMINGO 26 de Noviembre á las 3, en la misma propiedad. Edificio en perfecto estado, compuesto de sala, 3 dormitorios, baño, cocina, escalera de mármol que conduce á 2 piezas en altos, pileta para lavar y dependencias. Pueden visitarse de 9 de la mañana á 5 de la tarde. Piso, cielos rasos de yeso, pisos de pino tea y mosaicos, buena carpintería, cortinas de cedro, azotea, cloacas, gas, aguas corrientes. Produce $ 150, sin contrato. Visítese con la seguridad de que adquirirla es hacer un buen negocio. Título perfecto. Seña, 8 o|o Comisión 2 o|o. Informes, B. Mitre 463.—PIETRANERA RISSO PATRON y CIA.

n19

CASA EN LANUS — SALTA 163. A 6 cuadras al SE. de la estación y á una de la Avenida Avohuma y del tranvía. Barrio que cuenta con luz eléctrica y demás comodidades. Lanús es como un barrio de la capital. Base, $ 7.500. Ad corpus.

EL DOMINGO 26 de Noviembre á las 3 30 en la misma propiedad. Mide 10 varas por 40 41 y consta de zaguán con cancel, salón para negocio, 4 dormitorios, galería, baño, cocina, gran sótano, semisumergente con bomba y tanque de 1.000 litros. Es un edificio bueno. Visítese á toda hora. Título perfecto. Seña 8 o o. Comisión 2 o|o. Informes, B. Mitre 463.—PIETRANERA RISSO PATRON y Cía.

n19

SAN MARTIN 679 Y 681 — Judicial con retasa. Entre Tucumán y Viamonte. En plena city. A 6 cuadras de la plaza Mayo y á 4 de la plaza San Martín. En la zona de los Bancos y grandes instituciones comerciales. Más que una casa es un amplio terreno que reclama la gran construcción moderna de habitación ó renta, que á su excepcional ubicación corresponde. Su venta es ordenada por el señor juez de primera instancia doctor Luis Ponce y Gómes, secretaría del doctor Osvaldo Rocha, en el juicio testamentario de don Adriano Rossi. Tasación, pesos 120.000. Base de venta retasada las 2|3 partes, $ 60.000. Mide 8m66 (7v67) de frente al Oeste sobre la calle San Martín, 60m87 (70v09) en el costado Norte; igual medida en el costado Sur, con un martillo en contra que comienza en la línea de la calle de 1m30 (1v40) por 15m17 (18v66) y 8 metros (10v39) al Este en el contrafrente. Superficie total, 491.24 metros cuadrados (655.15 v. c.) Edificio antiguo de 12 habitaciones, inclusive 4 de altos, baño, cocina y w. c. Seña, 8 por ciento. Comisión, 2 por ciento. Otros datos, en la secretaría citada ó en nuestro escritorio, B. Mitre 463.—Nota. A fin de que el comprador pueda constituir una hipoteca, facilitando el pago, se ha resuelto la venta en las siguientes condiciones. 8 por ciento como seña en el acto del remate, 42 por ciento dentro del tercer día después de aprobada ésta, y el 50 por ciento restante en el acto de entregarse la respectiva escritura de compra-venta.

EL MARTES 21 de Noviembre, á las 4 de la tarde, en nuestro escritorio, B Mitre 463. — PIETRANERA, RISSO-PATRON y Compañía.

n6

AVENIDA MITRE 486 á 492. En lo mejor de la ciudad de Avellaneda. Notable terreno con edificio antiguo y construcciones de madera y fierro. Sin contrato. De inmediata aplicación. Espera una gran propiedad de renta, un Banco, un teatro, un cinematógrafo, un establecimiento industrial ó colegio para depósitos de casas mayoristas. Todo estará bien en situación tan céntrica y todo dará alta renta. A 4 cuadras del puente de Barracas y del Mercado Central de Frutos. En el mismo centro comercial de la populosa ciudad. Donde están todos los establecimientos bancarios y las oficinas públicas y particulares. Donde la tierra tiene un valor positivo. Con doble vía de eléctrico al frente, números 21, 23 y 25 de Quilmes. Adquirido pago y aguas corrientes. Dimensiones excepcionales para cualquier aplicación. Base $ 60.000 en una hipoteca á 7 años de plazo y 8 o|o de interés, que el comprador podrá tomar al lo desea, y que se puede levantar en cualquier momento. El excedente al contado. Venta como judicial. Por división de condominio.

EL MARTES 21 de Noviembre, á las 4, en nuestro escritorio Bmé. Mitre 463. Mide 20m30 0 varas y consta de 8 locales para negocio al frente con 4 y 2 piezas seguidas, respectivamente. Gran portón y amplio patio y fondo adoquinado en parte. Varias construcciones de madera y fierro que pertenecen al inquilino, pero que á la terminación del contrato, 31 de Diciembre del próximo año, quedarán á beneficio de la propiedad, según los términos del mismo. Estas construcciones no tienen mayor importancia. Lo importante de este negocio es el terreno, que se presta para cualquier aplicación. ¡Es el gran terreno de la avenida Mitre! Visítese á toda hora. Título perfecto. Seña, 8 o|o. Comisión 2 o|o. Informes, Bmé. Mitre 463.—PIETRANERA RISSO-PATRON y Cía.

CASA-QUINTA RIVADAVIA 5743 y terreno al fondo, con frente á Yerbal 1134. Edificio sólido y distribuido convenientemente. Con detalles interesantes de comodidad y confort. A solo 8 cuadras de la estación Caballito y en una de las situaciones más ponderadas de la gran arteria central. Es una casa-quinta en el propio centro de la ciudad. Venta como judicial, por división de condominio. Base de la quinta $ 55.000, del terreno $ 9.000. A plazos.

EL DOMINGO 26 de Noviembre, á las 6 p. m. en la misma propiedad. La quinta mide 15 varas de frente á Rivadavia, por 102.80 varas de fondo, y consta de gran hall, escritorio y una pieza al frente, sala, antesala, 4 dormitorios, comedor, baño, baño de natación, despensa con sótano, 2 piezas para servicio, cocina con instalación para agua caliente y fría, pileta. Patio cubierto, 2 vestíbulos, 2 zaguanes, escalera á la azotea y demás comodidades. Cielorrasos de yeso decorados y de pino de tea, pisos de tea y mosaicos, buena carpintería, agua corriente, gas y luz eléctrica, jardín al frente, fondo con parral de 37 metros y árboles frutales y forestales. Pajarera. El terreno mide 15 varas de frente á Yerbal por 55 y consta de pared al frente con portón, una cochera, pesebrera con depósito para forrajes, 2 piletas para lavar, patio de portland, semisurgente con aermotor y depósito y frutales. Llave en mano. Visítese á cualquier hora. Títulos perfectos. Seña 8 o|o Comisión 2 o|o. Informes, Bmé. Mitre 463. PIETRANERA RISSO PATRON y Cía.

n12

PROPIEDAD de RENTA, EN Avellaneda, Av. Belgrano 538. Con adoquinado pago, aguas corrientes y luz eléctrica. A 3 cuadras de la Av. Mitre y á 6 cuadras del puente de Barracas. Produce $ 5.500 al año. Barrio de mucho movimiento comercial y de edificación compacta, donde la renta es permanente por lo numeroso de la población. Venta como judicial, por división de condominio. Base $ 25.000 ó hipoteca á 7 años de plazo y el 8 o|o de interés que el comprador podrá tomar si lo desea y que se puede levantar en cualquier momento. El excedente al contado.

EL MARTES 21 de Noviembre, á las 4, en nuestro escritorio B. Mitre 463. Mide 8.74x70 varas, con un gran martillo en favor y una superficie total de 1169.48 v. c. Consta de 21 departamentos con una pieza y cocina. Por la ubicación, es una de las mejores avenidas de Avellaneda, con jardines al centro y á una cuadra de la plaza Avellaneda. Lo mismo que por la forma del terreno, se presta para la edificación que se desee, si no se quisiera continuar con lo existente. De todas maneras, es una operación que merece estudiarse. Visítese á toda hora. Título perfecto. Seña 8 o|o. Comisión 2 o|o. Otros datos, B. Mitre 463.—PIETRANERA RISSO PATRON y Cía.

n6

SUNTUOSA PROPIEDAD DE renta, bulevar Córdoba 1463 y 99 esquina Paraná. Es decir en pleno centro. Edificio recién terminado, compuesto de 10 casas de familia y dos negocios, todo construído con materiales seleccionados, entre lo mejor que se introduce al país, todo abona lleva la firma del distinguido arquitecto señor Oscar Ranzenhofer y es del más perfecto estilo Renacimiento vienés, con sus impresionantes líneas monumentales, sus airosos cuerpos salientes y su elegante cúpula. Se trata de una construcción de mérito, del mejor gusto y admirablemente bien distribuída. Base, $ 280.000. A pagar: pesos 120.000 á un año de plazo con 7 por ciento de interés, pesos 80.000 en cédulas argentinas y el excedente al contado.

EL MARTES 21 de Noviembre, á las 4 de la tarde, en nuestro salón de ventas, 463 B. Mitre 463.

DETALLES GENERALES

Entrada principal de mármol blanco, con adornos de bronce, grandes espejos, ricos decorados de yeso y finos mosaicos venecianos. Puerta cancel de roble con cristales biselados y vitraux d'art. Todo el edificio tiene artística carpintería, herrajes de bronce, cielos rasos decorados, mosaicos extranjeros, lindos papeles y revestimientos valiosos. Cada baño tiene su instalación completa de artefactos de primera clase y cada casa cuenta con su calefacción, su cañería para agua caliente y cocina á gas, cocina económica, instalación telefónica y luz eléctrica. Ascensor eléctrico, con sección para carga y demás comodidades complementarias.

DISTRIBUCION

CASA DE NEGOCIO EN LA ESQUINA—Gran salón con 4 amplias vidrieras y cortinas metálicas, una pieza, w. c. y lavatorio.

NEGOCIO CONTIGUO — Amplio salón, vidriera y cortina metálica, una pieza, w. c. y lavatorio. Los dos negocios tienen columnas revestidas de madera, con espejos.

CASAS DE FAMILIA — Diez casas, distribuídas en cinco pisos, compuestas de hall, escritorio, sala, comedor, dormitorio, espléndido baño, cocina, despensa, galería w. c. para servicio.

DEPARTAMENTO PARA EL PORTERO —Una pieza, cocina y dos pequeños patios.

RENTA CALCULADA — Diez casas á pesos 800, pesos $ 8 000; negocio de la esquina $ 450 y negocio contiguo $ 300, lo que representa $ 750 mensuales ó sea pesos 45 000 al año. Por la clase de edificio, como por la excepcional de la ubicación, á dos cuadras del palacio de Justicia y frente al gran bulevar Córdoba, se puede descontar la renta permanente. Como colocación de dinero es, sencillamente, de la más alta conveniencia. Los capitalistas que buscan renta segura, deben estudiar este negocio y aprovechar la ocasión de comprar una propiedad de la cual puede afirmarse que no hay nada mejor en su tipo. Como el mejor elogio, recomendamos la visita. Puede hacerse á toda hora. Título perfecto. Seña, 8 por ciento. Comisión, 2 por ciento. Informes, á nuestra casa, 463 B. Mitre 463.—PIETRANERA RISSO-PATRON y Cía.

n5

JUDICIAL — CASA EN PA- lermo, Arába 2155 entre Paraguay y Guatemala. A una cuadra del bulevar Cannilg y á 4 de Santa Fe. Con eléctrico en todas las calles transversales. Venta por orden del señor juez doctor Roberto Repetto, secretaría Vernengo Lima y como perteneciente á la sucesión de doña Teresa Capga de Boranino. Tasación 16.561.61 pesos. Base, las dos terceras partes, 11.034 40 pesos, inclusive 2.000 títulos nacionales, serie K, reducidas hoy á $ 1 862.04.

EL DOMINGO 3 de Diciembre á las 4, en la misma propiedad. Mide 8m65 (10 varas) por 18m96 (21v88) y consta de sala, 2 dormitorios, 1 pieza chica, cocina y dependencias. Patio de mosaicos, buena carpintería, balaustrada de material y pozo semisurgente con molino. Visítese á toda hora á cuenta de precio, 2 o|o de comisión. Informes, B Mitre 463.—PIETRANERA RISSO PATRON y Cía.

n19

EN BELGRANO — PROPIE- dad moderna de altos, 11 de Septiembre 1115 y 1121 á pocas varas de Federico Lacroze y á un paso del bulevar Cabildo. Es lo más aristocrático de la ciudad. Próximo al hermoso paseo de las Barrancas. A 2 cuadras de la avenida Gutenberg, y á 4 de la avenida Vérita ambas con doble vía de eléctricos. En un barrio nuevo y de valiosas construcciones. Edificio fiamante en todos sus detalles y muy bien distribuído. Base 36.000 pesos de los cuales 16.000 cédulas argentinas acordadas y 10.000 pesos á 1 año con 8 o|o si lo desea el comprador.

EL DOMINGO 26 de Noviembre á las 4, en la misma propiedad. Mide 10 varas por 18. Planta baja: zaguán con revestimientos de mármol, ricas pintura y decorados, vestíbulo con vidrios ingleses, sala, comedor con zócalo de robis; 2 dormitorios, baño completo revestido con instalación para agua caliente y fría, cocina con económica y azulejos, despensa, pileta para lavar, etc. Planta alta: zaguán con escalera de mármol, hall con vidrios inglesca, escritorio, sala, comedor, 2 dormitorios, baño completo revestido, con instalación para agua caliente y fría, cocina con económica y azulejos, 2 piezas en altos, pileta para lavar, escalera que conduce á la azotea en la cual hay 2 amplias habitaciones á la calle, cielos rasos de yeso decorados en toda la casa, ricos papeles, carpintería de cedro, patios de mosaicos extranjeros, luz eléctrica, agua corriente, cristales biselados y demás detalles que se apreciarán visitándola á cualquier hora. Está desocupada. Seña 8 o|o. Comisión 2 o|o. Informes á nuestra casa, B. Mitre 463. —PIETRANERA RISSO PATRON y Cía.

n19

JUDICIAL — PROPIEDAD Warnes 564 al 582 entre Vírgenes y Monte Egmont. Es un barrio que tiene fisonomía propia y de los más progresistas de la ciudad. Con adoquinado pago al frente y rodeada de construcciones modernas, de tranvías eléctricos y buenos alfrmados. Orden del señor juez doctor Ponce y Gómes, secretaría Fernández, en los autos testamentarios de doña Virginia Vespa de Guglielmana. Tasación $ 76.366.53. Base, 2|3 partes 50.911 pesos.

EL DOMINGO 3 de Diciembre á las 10 de la mañana, sobre la misma propiedad. Mide 47 metros de frente por 70m20 en el costado Oeste; 65 metros en línea quebrada en el costado Este y 42m20 en el contrafrente. La edificación existente consta de un gran galpón con horno para panadería, 4 habitaciones y dependencias y 2 casas, una con 8 piezas bajas y 2 altas y otra con 8 piezas y demás comodidades. Visítese. Escrituras por el registro del señor Agustín Rovarano, ó su adscripto señor Juan A. Lupi. Seña 8 o|o. Comisión 2 o|o. Otros datos, H. Mitre 463.—PIETRANERA RISSO PATRON y Cía.

n19

CASA, CUYO (HOY Sarmien- to) 3050 entre Ecuador y Bermejo. Con cédulas. Excelente ubicación, adoquinado y eléctrico al frente. Cloacas y todas las comodidades de los barrios centrales. A 2 cuadras de la avenida Pueyrredón. Base pesos 18.000, de los cuales pesos 9.000 en cédulas argentinas, que tomará el comprador á estilo de plaza. Ad-corpus.

EL MARTES 21 de Noviembre á las 4, en nuestra casa, B. Mitre 463. Mide 10 varas por 52 50 término medio, y consta de sala, 4 piezas y dependencias. El edificio es antiguo y como está produce $ 150 mensuales, pero teniendo en cuenta la importancia del barrio, conviene pensar que se trata tan solo de un terreno, pues allí corresponde levantar un edificio del tipo de los muchos que rodean la propiedad. Visítese á toda hora. Título perfecto. Seña 8 o|o. Comisión 2 o|o. Informes, B. Mitre 463.—PIETRANERA RISSO PATRON y Cía.

n12

UNA MANZANA EN MARTI- nez. En 20 preciosos lotes. A 40 metros de la avenida Santa Fe (adoquinada, con luz eléctrica y con tranvía eléctrico en construcción) y á 5 cuadras de 80 metros rada una de la estación del ferrocarril. Con frentes á las calles Arenales, Alvarez Thomas, Báez, Vallenta y Rivadavia. Terrenos altos, especialísimos para chalets á casas quintas. Rodeada de fincas de recreo, muchas de ellas habitadas por sus propietarios, todo el año. Martínez es uno de los pueblos preferidos de la ribera y esto se debe no sólo á su proximidad á la capital, sino también al número de familias distinguidas radicadas allí y á la belleza del paisaje. Venta resuelta por liquidación de negocios. Sin base y en 36 mensualidades. A tanto la v. c.

EL DOMINGO 3 de Diciembre á las 4, en los mismos terrenos. Son lotes de...v. c. Se venderán dando opción amplia, un reservas. Condiciones de la venta: 3 mensualidades en el acto del remate y 3 más dentro de los 10 días al recibir la libreta, en nuestro escritorio, B. Mitre 463. Las mensualidades restantes, se abonarán del 10 al 15 de cada mes, á contar desde Enero, en nuestra casa, B. Mitre 463. Comisión 2 o|o 10 o|o de descuento, sobre el total abonando al contado. Títulos perfectos inmediatos y obligatorios por ante el escribano Arturo M. Bofrdo, donde los interesados podrán levantarlos en cualquier momento. Plano con aprobación municipal. Lotes amojonados. La posesión será dada por el ingeniero señor Esteban C. Rojas. Más datos en nuestra casa, B. Mitre 463.—PIETRANERA RISSO PATRON y Cía.

n.9

Capatto y González

EN BARRIO DE PALACIOS Lujoso petit hotel en Flores, Curapaligüe 415. De aspecto señorial, en barrio de palacios y rodeado de las propiedades de los señores Roberto Cano, Landa, Rusiman, Sicher y otros. En el barrio privilegiado por las centro cionales valiosas y modernas, como asimismo por las familias que lo habitan. Dista sólo tres cuadras de la avenida Rivadavia y cuenta con adoquinado y tranvía á su frente y sus alrededores. Planta baja: sala, antesala, escritorio, comedor, espléndido hall, lavatorio, desayunador, cocina, y pieza de servicio. Planta alta: Tres amplios dormitorios, terraza al frente y al fondo, pieza de baño revestido con instalaciones completas y hall Construcción. De elegante estilo con materiales de primer orden y de una distribución admirable que constituye una hermosa residencia. Tiene de atractivo un lindo jardín al fondo, pisos pinotea encerados y parquet, cielos rasos de yeso decorados, carpintería, colonias y escaleras de cedro, mosaicos extranjeros, mármoles y demás detalles que solo podrán apreciarse visitándola. (Solicítese tarjeta en nuestra casa.) Terreno: Con una superficie total de 876.61 varas cuadradas. Ad corpus. Base $ 30.000 pesos, inclusa 10.000 cédulas. La Venta decidirá por división de condominio entre mayores de edad.

EL DOMINGO 26 de Noviembre á las 5 de la tarde en la misma propiedad. Títulos perfectos. Seña 8 o|o. Comisión 2 o|o. Informes, Capatto y González, San Martín 407.

n15

GUEMES 3742 Y 3748 ENTRE Salguero y Alvarez. En lo mejor de Palermo, á una cuadra de Santa Fe y plaza Guemes. Barrio de familias y de construcciones lujosas é modernas. Sólo medidas excepcionales permiten levantar cualquier clase de edificio ya sea la gran casa de renta ó la amplia y cómoda casa habitación. El edificio que es antiguo y puede producir alguna renta no se tiene en cuenta para la venta. Tiene adoquinado y tranvía á su frente y sus alrededores. Actualmente se instala el servicio de agua corriente en ese barrio. Mide 11 varas por 56 varas. Ad corpus. Base 33 000 pesos

EL MARTES 28 de Noviembre á las 4 p. m en nuestra casa, San Martín 407 Títulos perfectos Seña 8 o|o. Comisión 2 o|o. —Capatto y González. Nota: En la propiedad no hay cercalón. Visítese de 3 á 5 p. m.

m15

Williams & Giménez

Jorge N. Williams—Rodolfo B. Giménez

Como judicial

Por cuenta y orden de los herederos de don Pedro Viglione.

12 PROPIEDADES

SIN BASE

Pagadero 1|5 parte al contado y el saldo á 6, 12, 18 y 24 meses de plazo, con 7 por ciento de interés anual.

ESQUINA POTOSI Y SAL- guero. Dividida en cinco propiedades con dimensiones especiales, ubicada en uno de los mejores barrios de la capital, con afirmados, cloacas, aguas corrientes, etc. y tranvías al frente. Rodeada de las avenidas Díaz Vélez, Medrano y Corrientes.

SALGUERO ESQUINA PO- tosí. Lote número 1,, con 20.77 varas de frente á la primera por 9.58 varas á la segunda. Superficie total 198.78 v. c.

SALGUERO CONTIGUO A la esquina. Lote número 2, con 9.94 varas de frente por 19.05 varas de fondo y 9.37 varas en el contrafrente. Superficie 182.61 varas cuadradas.

SALGUERO NUMERO 325— Lote número 3, con 10.59 varas de frente por 29 13 varas de fondo en el costado N. y 29 03 varas en el costado Sur, con un martillo en contra de 4 57 varas por 10.04 varas que empieza á las 19.95 varas. Superficie 295.41 v. c.

SALGUERO NUMERO 327 — Lote número 4, con 10.34 varas de frente por 29 13 varas de fondo y contrafrente de 10.16 varas. Superficie 298.05 v. c.

SALGUERO NUMERO 329 — Lote número 5, con 9.89 varas de frente por 29 14 varas de fondo en el costado Sur y 29.15 en el costado Norte con un martillo en contra de 3.46 varas por 10.10 varas que empieza á las 10.05 varas. Superficie total 244.68 v. c.

ESQUINA THAMES Y Aguirre. Dividida en 7 propiedades, ubicadas en barrio muy progresista, con adoquinado en sus dos frentes. Rodeada de las avenidas Triunvirato y Rivera y con tranvías á todas direcciones.

AGUIRRE NUMERO 980 — Lote número 1, con 11.54 varas de frente por 21.15 varas de fondo. Superficie 241.94 v. c. y edificio de 4 piezas y 2 más independientes.

AGUIRRE NUMERO 990 — Lote número 2, con 8.30 varas de frente por 27.15 varas de fondo. Superficie 227.53 v. c. y edificio de 5 piezas, cocina y w. c.

THAMES ESQUINA AGUI- rre número 1000. Lote número 3, con 27.15 varas de frente á la primera por 8.93 varas á la segunda. Superficie 213.13 varas cuadradas y edificio de negocio, una pieza, cocina y w. c.

THAMES NUMERO 781 — Lote número 4, con 8.37 varas de frente por 22.56 varas de fondo. Superficie 241.17 v. c. y edificio, 4 piezas, 2 cocinas y 2 w. c.

THAMES NUMERO 771 — Lote número 5, con 8.42 varas de frente por 23 56 varas de fondo. Superficie 242.54 v. c. y edificio de 5 piezas, cocina y w. c.

THAMES NUMERO 761 — Lote número 6, con 8.37 varas de frente por 23.56 varas de fondo. Superficie 241.17 v. c. y edificio de 2 piezas, cocina y w. c.

THAMES NUMERO 753 — Lote número 7, con 8.94 varas de frente por 25.56 varas de fondo. Superficie 257.84 v. c y edificio de 3 piezas, cocina y w. c.

TITULOS PERFECTOS — Escrituras ante el escribano señor David P. Rocca, Bolívar 171.

EL MIERCOLES 29 de Noviembre á las 3 p. m. en nuestra casa, Sarmiento 462. Seña 8 o|o. Comisión 2 o|o. Informes y planos á nuestra casa, Sarmiento 462 (antes Cuyo)—Williams y Giménez

v29

EL PUEBLO DE GARIN (Fe- rrocarril Central Argentino) 80. y gran remate de liquidación de los terrenos del doctor Manzone La loma más alta del Norte. La primera estación después de Victoria. A 40 minutos de la capital 67 quintas rodeando el pueblo y 120 lotes, rodeando la estación, plaza y la iglesia. La mejor tierra de los alrededores de la capital, con aguas riquísimas. Pueblo de inmenso porvenir por su ubicación estratégica, por la calidad de la tierra inmejorable para toda clase de cultivos. Para jardineros y horticultores no hay mejor. Para especuladores es un gran negocio. Las quintas de recreo es incomparable por lo pintoresco del paisaje. Todas las quintas dan frente á calles. La venta se hará con toda liberalidad, dando opción á cualquier cantidad de lotes y quintas, pues se trata de una verdadera liquidación. Los alambrados interiores, bretes, molinos, tanques, etc., no entran en la venta. Títulos perfectos. Posesión inmediata. Las escrituras serán otorgadas por los escribanos señores Alfredo Boggio y Jacinto A. Malbrán, en San Isidro, y Felipe Ibáñez en la capital, de las quintas antes del 31 de Diciembre de 1912 y de los solares unas vez abonadas 10 mensualidades. Precio de venta Las quintas 20 centavos la vara cuadrada Los solares 4 pesos la mensualidad. Formas de pago: Las quintas: 10 o|o al firmar el boleto; 15 o|o al escriturar antes del 31 de Enero de 1912, 75 o|o en 5 cuotas semestrales con hipotecarios y 7 o|o de interés anual. Los solares, en 80 mensualidades sin interés, de las cuales se abonarán 3 en el acto del remate y 3 al recibir la libreta ó título provisional. Las mensualidades restantes se pagarán del 1 al 10 de cada mes en el Banco Popular Argentino. Los compradores de solares que paguen su importe al contado tendrán un 15 o|o de descuento.

EL DOMINGO 3 de Diciembre á las 2.30 p m Sobre los mismos terrenos y en caso de lluvia sobre el andén de la estación. Seña 8 o|o. Comisión 2 o|o. Tren expreso gratis de la estación Retiro (vieja) á la 1 p m. con paradas en Belgrano á la 1.15, San Isidro 1.30 y Victoria á la 1.35 p. m. El remate empezará media hora después de la llegada del expreso para dar lugar á que visiten los terrenos. Informes, planos y boletos á nuestra casa, Sarmiento 462 ó en el andén del Retiro á la salida del expreso.—Williams y Giménez.

n17

Carlos A. Galli

A PLAZOS — EN BANFIEL. tres casas bien situadas á 8 cuadras de la estación del F. C. S., remataré

EL DOMINGO 26 de Noviembre á las 4.30 p. m. en el orden siguiente:

CASA CARLOS PELLEGRINI 1880, 10 por 37, dos salas, dos piezas, vestíbulo, gas, aguas corrientes, adoquinado pago. Base pesos 3.000.

CASA CARLOS PELLEGRINI 1882, 10 por 27, 3 piezas, cuarto de servicio, baño, cocina y comodidades, adoquinado pago. Base, 6.000 pesos.

CASA CABRERA 65. 10 por 30, sala, 3 piezas, vestíbulo, jardín, aguas corrientes y comodidades. Base $ 5.000. Pueden visitarse de 2 á 4 p. m. Títulos perfectos, por el escribano señor Eduardo Guappone, Victoria 673. Seña 8 o|o. Comisión 2 o|o.—Carlos A. Galli, Bolívar 256.

Nota: Estas casas podrán ser adquiridas con el 20 o|o al contado y el resto en 132 mensualidades, en este caso la operación será efectuada por el Banco Constructor Italo Argentino, Perú 320. n19

EN BANFIELD — UN buen negocio al alcance de todos. 110 lotes en el centro de este pintoresco pueblo, á 2 cuadras al NE. de la estación del F. C. S. y 6 de los grandes talleres donde trabajan 4.000 obreros, á dos cuadras del adoquinado y de la calle Maipú. Base 8 pesos, el lote en 80 mensualidades, sin interés. Unico desembolso 3 mensualidades. Posesión inmediata. Los terrenos se venden según altos, rodeados de buena edificación con gas y aguas corrientes y tranvía al frente que en breve será librado al servicio público, y á las calles Rincón, Serrano, Cabrera, Castro Barros, General Palacios, Levalle, Campos y otros, recomiendo especialmente á todo persona que quiera emplear pequeñas cantidades mensualmente con resultados positivos, visiten los terrenos en venta y quedarán convencidos que comprar hoy estos terrenos es duplicar el capital dentro de poco tiempo. Obreros, empleados, pequeños capitalistas á comprar. Son los únicos 110 lotes centrales que se liquidarán sin pretensiones. Títulos perfectos. Comisión 2 por ciento á cargo del comprador. Tren gratis de Plaza Constitución á la 1.50 p. m. con salones de la. para familias. Planos y boletos, Bolívar 256 ó Almirante Brown 1343.—Carlos A. Galli.

v20

Hermida Márquez y Durand

Forman la firma: Ovidio B. Hermida Márquez y Gabriel Durand. Oficinas: Bmé. Mitre 742. U. T. 4625, Av. Flores, Rivadavia 7007, U. T. 539, Flores. Belgrano, Cabildo 1786. Villa Gral. Mitre, Gaona 2500, U. T. 56; Coop 114, Flores.

EN FLORES — IDEAL TE- rreno con adoquinado pago, gas, aguas corrientes y luz eléctrica. A una cuadra de la avenida Rivadavia y á 20 varas del eléctrico y en el barrio preferido por la aristocracia. Calle Granadores, entre Yerbal y Bacacay. Venta sin base, dando 50 o|o al contado, 25 o|o á 6 meses y 25 o|o á 12 meses, para liquidar. Recomendamos esta negocio, al que quiera adquirir un terreno ubicado en lo mejor de Flores y por tratarse de una venta como judicial por división de condominio. Visítese con paraje con la seguridad de que serán compradores de dicho terreno, rodeado de buenos edificios y donde rara vez sale á la venta tierra en esa ubicación. Mide 10 por 53 varas. Planos y datos á Hermida, Márquez y Durand. Bmé. Mitre 742 ó Rivadavia 7007.

EL DOMINGO 26 de Noviembre, á las 4.

v20

1.072,400 *VARAS CUADRA-* das, divididas en 11 lotes de 100.000 varas cada uno. En San Fernando Sección 3a. de islas, con frente á los brazos Carpincho y Barca Grande, ambos navegables, distan veinticinco horas de vaporcito de San Fernando se reparte alimento, fertilísimo ni se inunda y hay 45.000 árboles frutales para cortar, 35.000 sauces, infinidad de duraznos almoneros, perales, membrillos, manzanos, etc., habiendo más de 80 h

Corvera & Peralta Martínez

C. & P. M.

318—SAN MARTIN—326

CASAS

DOS CASAS EN BANFIELD.

A plazos. Calle Arenales entre Cabrera y Serrano. Son modernas y bien hechas. Una de ellas, Villa Lina, es de altos y bajos, la otra, lindera, es de una sola planta. Dista 7 cuadras al E. de la estación y están dentro de un barrio moderno que adelanta mucho. Base 12.000 $ la casa de altos y bajos y 5.000 la otra. El precio puede abonarse mitad al contado y el resto á un año de plazo, con 7 o|o de interés y garantía hipotecaria.

EL DOMINGO 26 de Noviembre á las 4.30 en las mismas propiedades.

Casa Villa Lina. Mide 10 varas de frente al E. por 64v90 de fondo en el lado S. y 54v73 en el del N. Tiene lindo frente de piedra artificial con jardín, entrada principal con escalinata de mármol y portón de hierro para entrada de coche. En los bajos salita, gran comedor, cocina con económica y servicio de agua caliente, sótano con entrada independiente, pozo semisurgente con bomba, etc. En altos 4 habitaciones, baño con revestimientos, cielos rasos de yeso, pisos de pino tea, celosías metálicas, etc.

Otra casa. Su terreno mide 10 varas de frente al E. por 65v07 de fondo en el lado S. y 64v90 en el del N. Consta de 4 habitaciones con cielos rasos de yeso y pisos de pino tea y celosías, pieza de baño con revestimientos, cocina con mosaicos, etc. Los artefactos de luz eléctrica y baño, no se incluyen en la venta. Títulos perfectos. Escrituras por la oficina del señor Moyano Schneider.—Corvera y Peralta Martínez.

n17

JUDICIAL — EN BURZACO

5 1|2 manzanas centrales, divididas en 139 lotes. A 3 cuadras al Sur de la estación del F. C. á 2 de la iglesia y sobre todo lo que allí tiene mayor importancia y significación. Dan frente á las calles General Roca, Alcorta, Mitre, 25 de Mayo, Amenedo y otras. Son terrenos altos y superiores para quintas de recreo ó casas de habitación permanente, contándose á este fin con todo el profuso servicio urbano del F. C. del Sud, que en sólo 20 minutos transporta á la capital. Venta por orden del señor juez doctor Lagos, secretaría del señor Palleja. Asunto Burzaco, doña Virginia, solicitando venia. Base, 1 peso los 75 decímetros cuadrados ó sea la vara cuadrada. Cuarta parte al contado y el resto por partes iguales, á 6 12 y 18 meses de plazo, sin interés y con garantía hipotecaria. Se hará un descuento de 10 por ciento anual sobre las cuotas á plazos que se abonen al contado.

EL DOMINGO 3 de Diciembre á las 2, en los mismos terrenos. Salvo las esquinas, que tienen medidas adecuadas, todos los demás lotes miden 8m66 (10 varas) de frente, por fondos diversos, hasta de 55m90 (64v61). Escrituras matrices gratis por intermedio de la oficina del señor Tertuliano Gaye. Seña 8 o|o. Comisión 2 o|o. Planos é informes, en nuestra casa 318 San Martín 326.—Corvera y Peralta Martínez.

n15

LAVALLE 3231, ENTRE LA-

prida y Gallo. A una cuadra de Corrientes y á pocas varas del Mercado de Abasto. Más que casa, es un terreno de medidas superiores para una edificación de alta renta, por el prestigio de la situación comercial de activísimo movimiento que ocupa. Base, $ 26.000. Mitad al contado y mitad á un año con 6 por ciento de interés y pagaré hipotecario.

EL DOMINGO 26 de Noviembre, á las 5 de la tarde, en la misma propiedad. Mide 10 varas de frente por 64v50 de fondo en el lado E. y 65v90 en el del Oeste. Contiene dos habitaciones de material, cloacas, etc. Título perfecto.—Corvera y Peralta Martínez.

n16

PERU 1750 — UN LINDISI-

simo terreno por sus medidas y situación. A dos cuadras del Parque Lezama y próximo á la estación, plaza Constitución, sobre el Paseo Colón y el dique núm. 1. Allí tanto la casa para habitación como para renta, tendrán todas las ventajas que ofrece ese barrio central de compacta edificación, con obras de salubridad y rodeado de tranvías. Tiene adoquinado pago al frente. Base, $ 45 v. c. Reconoce una hipoteca de pesos 15.000 hasta el 29 de Diciembre de 1912 con 8 por ciento de interés anual con la que deberá continuar el comprador, pudiendo además quedar en segunda hipoteca 8.000 á un año, de plazo y con igual interés. El excedente al contado.

EL DOMINGO 26 de Noviembre, á las 4 de la tarde, en el mismo terreno. Mide 10 varas por 52v65. Ad corpus. Título perfecto.—Corvera y Peralta Martínez.

n16

CASTELLI Y VALENTIN

Gómez. Terrenos de varias medidas, dos en Valentín Gómez, entre Pueyrredón y Castelli; otro en Castelli, entre Corrientes y Valentín Gómez. Con galpones solidísimos que pueden tener aplicación para garage y depósitos de importancia. La venta responde á una liquidación material de condominio, que se realizará con cualquier oferta, sobre la base de venta.

EL SABADO 25 de Noviembre, á las 3, en nuestra casa, 318 San Martín 326. —

FRENTE A CASTELLI NUMERO 364 — Mide 16v86, por 49v86 en el lado S. y 50v99 en el del N. Contrafrente, 22v10. Todo el terreno está ocupado por un depósito, escritorio y un gran galpón con muros de material, aprovechables en la edificación y techos de cinc, sobre cabriadas de hierro y amplio entrepiso. Base, $ 60 v. c.

FRENTE A VALENTIN GOMEZ. — DOS lotes de 10 varas de frente cada uno por 24 varas de fondo. Tienen también un depósito, que se comunica por los fondos con el lote detallado. Base, $ 30 la vara cuadrada. Títulos perfectos.—Corvera y Peralta Martínez.

n11

TERRENOS

15 LOTES EN BANFIELD.—

A largos plazos. A 7 cuadras al NE. de la estación, con frente á las calles Pueyrredón, Castro Barros y Malabia. A 4 cuadras de la Avenida Pavón (adoquinada) y con tranvías de ida y vuelta á P. Mayo. Tienen medidas superiores para la edificación que allí corresponde y están rodeados de numeroso vecindario. Venta decidida por división de condominio. Mitad, base. Tercera parte al contado, tercera parte á un año y tercera parte á dos años de plazo, con 6 por ciento de interés anual y garantía hipotecaria.

EL DOMINGO 26 de Noviembre, á las 5 de la tarde, en los mismos terrenos. Títulos perfectos. Escrituras por la oficina del señor Tertuliano Gaye. Seña 8 o|o. Comisión 2 o|o. Planos é informes, en nuestras oficinas, 318 San Martín 326. Corvera y Peralta Martínez.

n16

En Banfield

v17dic

CUATRO MANZANAS EN

126 lotes.—Los terrenos de más importancia por su situación y por sus condiciones generales. Dan frente á la Avenida (General Rodríguez, camino adoquinado que vincula los pueblos del Sur con la capital federal y se extienden hasta la calle Alvear entre las de La Plata é Independencia. La población se agrupa y se estrecha á todos os rumbos de estos terrenos que se ofrecen ahora, vencidos puede decirse, por el poder expansivo del centro de Lomas y de Banfield, cuyos vecindarios debían confundirse y vincularse ahí mismo en este núcleo de tierra excepcional, que se ha mantenido improductiva y virgen, por el afán del conservador. Son terrenos en los que cabe, con iguales ventajas y eficacia, la linda villa de veraneo como la habitación permanente, como los comercios y las industrias. Están á 3 cuadras al SO. de la estación Banfield del F. C. del Sud, á 7 cuadras al O. de los eléctricos del Sud (e. número 102), que conducen á plaza de Mayo y á Temperley y sirven todas las localidades intermedias y cada por medio con el parque de Martínez que se ha proyectado convertir en parque público. Como altura y como riqueza de tierra, evaniza ésta con la mejor, en que la supere ninguna. La venta se efectuará en lotes, con opción, en base y á tanto la vara cuadrada pagándose el precio en cuatro cuotas de 25 por ciento cada una, la primera al contado en el acto de escriturar y las otras sucesivamente á un año, á dos y á tres años con un simple garantía hipotecaria é interés de 6 por ciento anual pagadero por semestres.

EL DOMINGO 17 de Diciembre, á las 2.30 de la tarde, en los mismos terrenos. Los lotes se entregarán medidos y amojonados dentro de líneas municipales de títulos de propiedad serán perfectos las escrituras se otorgarán por la oficina del escribano señor Prudencio Tavella. Los terrenos pueden ser inspeccionados con toda facilidad y será un paseo agradable el que se realice eligiendo el sitio para la casa propia que, como lo decimos y se apreciará, estará allí en medio de la mayor suma de ventajas que puedan desearse. Pídanse planos é informes, en nuestras oficinas, 318 San Martín 326 Corvera y Peralta Martínez.

n16

EN TALLERES, F. C. S. —

Casa y terrenos. Frente mismo á la estación del ferrocarril del Sud, calle 7 esquina 4. A 5 cuadras al E. de la estación y sobre los talleres de esa empresa. En consecuencia por el antiguo almacén de Bacremo Sin base. Cuarta parte al contado y el resto á 6, 12 y 18 meses con 7 por ciento de interés anual y garantía hipotecaria.

EL DOMINGO 26 de Noviembre, á las 4, en la misma propiedad. La esquina misma mide 27v74 de frente al NO. sobre la calle 4, por 17v16 al NE. de frente también á la calle 7. Contiene un amplio salón de material para negocio y otros de madera. Dos lotes sobre la calle 7 miden cada uno, 10 varas por 27v74. Títulos perfectos.—Corvera y Peralta Martínez.

n14

Judicial. EN LONGCHAMPS

(F. C. S.). A 4 kilómetros de la estación Burzaco. 12 quintas de más de 1 1|2 hectáreas cada una, con frentes todas á calles abiertas. A 10 cuadras de la estación del ferrocarril, al SE., muy próximas al hipódromo de Longchamps y lindando con Villa París. Son terrenos altos y de superior calidad, donde tendrán la mejor ubicación las casas-quintas de recreo. Venta por orden del señor juez doctor Lagos, secretaría del señor Amoedo. Testamentaría de doña Luisa Carrere de Burzaco. Base, $ 700 la hectárea.

EL VIERNES 15 de Diciembre á las 3 de la tarde, en nuestra casa, 318 San Martín 326. La superficie de las quintas es de 4 hectáreas, 61 áreas y 77 centiáreas, á 4 hectáreas, 49 áreas y 52 centiáreas. El conjunto está dentro de los siguientes linderos: al SO. calle por medio Villa París; al SE. con más terrenos de la sucesión de doña Luisa Carrere de Burzaco; al NE., con E. Burzaco y al NO. con varios compradores de terrenos que fueron de la misma sucesión. Por orden judicial, exigiremos 8 por ciento como seña y 2 por ciento de comisión. Escrituras por la oficina del señor Tomás A. Bravo. Ofrecemos planos é informes, en nuestra casa.—Corvera y Peralta Martínez.

n18

EN LOMAS DE ZAMORA —

A 3 años de plazo. Dos grandes terrenos que forman la antigua quinta "Las Victorias" á 7 cuadras del antiguo hipódromo y á 15 al Este de la estación del F. C. á espaldas de la calle Espelo, empedrada que conduce directamente á la estación y lindando con las quintas de Rivadavia, hoy Gallino y la del señor Solari, entre una y otra. Cada lote se compone de 22.515 v. c. Están poblados de viñas y de árboles frutales y circundado todo el perímetro con alambre tejido. Reunen, pues, condiciones especiales para casas quintas de recreo. Venta sin base, cuarta parte al contado y el resto por partes iguales, á 1, 2 y 3 años, con 7 por ciento de interés anual y garantía hipotecaria.

EL MARTES 28 de Noviembre á las 3, en nuestra casa, 318 San Martín 326. Cada lote mide 100 vs. frente al NO., por 225 v. En uno de los lotes hay una casa de material, con 2 habitaciones y cocina, cochera, molino á viento, etc. Título perfecto. Escritura por la oficina de los señores Lavista y González Cané.—Corvera y Peralta Martínez.

n18

En Carlos Tejedor

1.175 HECTAREAS. Parte del antiguo establecimiento "Santa Teresa", á 3 leguas al Sur de la estación Santa Inés y á 5 al SO. de Carlos Tejedor.

UBICACIÓN

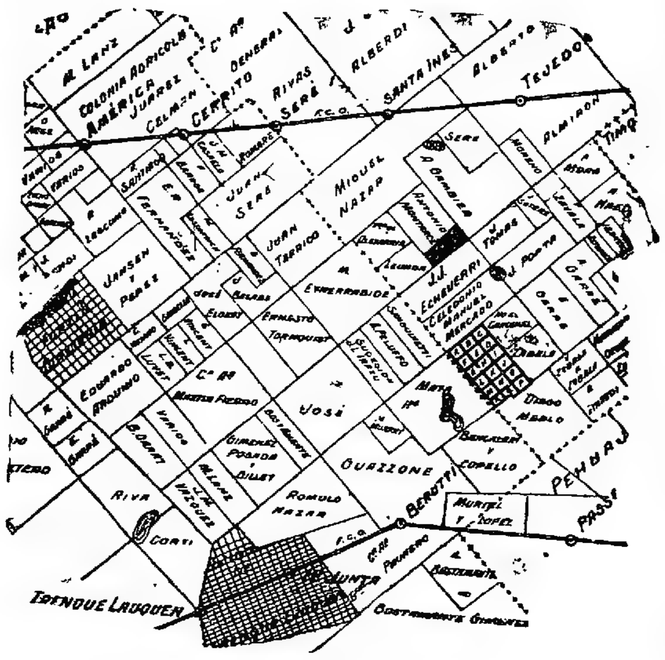

BASE $ 130 la hectárea

MAÑANA, MARTES 21 de NOVIEMBRE

A LAS 3

En nuestra casa, 318 San Martín 326.

Corvera y Peralta Martínez

EN CARLOS TEJEDOR 1.175

hectáreas y 5.952 m. c. Parte del antiguo establecimiento "Santa Teresa". A 3 leguas al Sur de la estación Santa Inés, y á 5 al SO. de Carlos Tejedor, ambas del F. C. del Oeste. Es un excelente campo de agricultura, á lo que se halla actualmente destinado, con contrato de años atrás, que vence en el primero de Marzo y que deja todo el campo en condiciones de recibir la semilla para ser inmediatamente alfalfado. Las aguas se hallan de 4 á 5 metros de profundidad. Base, $ 130 la hectárea.

EL MARTES 21 de Noviembre, á las 3 de la tarde, en nuestra casa, 318 San Martín 326.

Linderos: al NO., Antonio Montarcé; al NE., A. Gambier, al SE. J. J. Echeverri y al SO., Leunda. Está alambrado con cercos medianeros por todos sus lados. Tiene 2 poblaciones y una ensenada de 65 hectáreas alfalfadas. Invitamos á la inspección del campo que puede hacerse con todos los elementos, por el pueblo Tejedor. El arrendatario, señor Hauret, dará todos los informes. Pídanse planos en nuestra casa.—Corvera y Peralta Martínez.

n3

43 LOTES EN BELGRANO—

En 60 mensualidades. Notables terrenos por su especial situación, á 1 cuadra de la estación Núñez y á 4 de la Avenida Cabildo. Dan frente á las calles 3 de Febrero, Grecia, Jaramillo, Manzanares y Parolisien, á pocas varas de Republiquetas. Sin base, á pagar en 60 mensualidades, sin interés debiendo entregarse 2 cuotas en el acto de la venta, otras 2 al escriturar dentro de los 30 días, con títulos definitivos y posesión inmediata, y las restantes mes á mes en sus vencimientos respectivos.

EL DOMINGO 26 de Noviembre, á las 3, en los mismos terrenos. Los lotes son de medidas variadas y apropiadas para la edificación que allí corresponde. Se entregarán medidos y amojonados dentro de líneas municipales. Títulos perfectos. Escrituras por la oficina del señor Felipe S. Violante. Pídanse planos é informes, en nuestra casa, 318 San Martín 326.—Corvera y Peralta Martínez.

n11

TERRENOS EN ADROGUE.

A una cuadra de la estación Mármol. Tres lindos lotes, únicos que pueden ofrecerse en tal situación, calle Byron, entre Pellegrini y Jacinto Calvo, anterior, á Errazuriz. Muy altos y rodeados de casas y chalets de método. Están cercados de alambre tejido y contienen numerosos árboles frutales. Base 6 pesos a vara cuadrada.

EL DOMINGO 26 de Noviembre á las 2.30, en los mismos terrenos. Cada lote mide 10 varas por 60. Títulos perfectos. Escrituras por la oficina de don José Resta. Informes 318 San Martín 326.—Corvera y Peralta Martínez.

n17

TERRENOS EN FLORESTA

Muy bien situados. Romero entre la Avenida Provincias Unidas, con adoquinado y tranvías de ida y vuelta al centro y á Mataderos y la calle Bragado. Son dos lotes de medidas convenientes para la edificación que allí corresponde y que están en el centro de un barrio lleno de adelantos. Sin base y al contado.

EL DOMINGO 26 de Noviembre á las 5, en los mismos terrenos. Son los lotes 18 y 19 del plano de división de esos terrenos. Miden cada una 11v29 de frente al NE. por 49v25 en la línea que los separa. Títulos perfectos.—Corvera y Peralta Martínez.

n17

CAMPOS

EN SALTA — 129.247 HEC-

táreas, 50 áreas y 94 centiáreas, en el departamento de Orán. La finca San Andrés á cinco leguas al NO. de la ciudad de Orán, á la que en breve llegará el F. C. N., habiéndose ya estudiado la línea y sancionado la ley respectiva. Se hallan hoy estos campos á sólo 9 leguas de la línea. En la extensión de ellos existe una población de 4.000 habitantes, total de 400 familias de arrendatarios que desde años atrás las pueblan con ganados y viven la vida de pastoreo, con autoridades locales, capilla, etc. Se apacentan allí 15.000 cabezas de vacunos y 15.000 ovejas y con alquileres de 15 años antes pagaban $ 20.000 al año. Los nuevos contratos colocarían á esta finca en la proporción de las demás y su rendimiento se triplicaría fácilmente. Cómodamente se puede contener hasta 50.000 vacunos, aparte de ganados lanares y caballares, aumentar considerablemente la renta. Hay campos montañosos y quebrados de ganadería, valles y llanuras que cuentan con numerosos arroyos y con los ríos San Andrés, Santa Cruz y Aguas Blancas, que nacen ahí y cuyo caudal de aguas se calcula en lugares 40.000 hectáreas. En estos valles puede explotarse la alfalfa, maíz, cebada, etc. La zona central está constituída por suaves lomas pobladas de bosques de maderas de la región, todos de valor comercial y en la zona del E., llana y aquilatadísima, susceptible de riego, puede cultivarse la caña de azúcar, café, tabaco, mandioca, etc. Pequeños cultivos existentes dan la idea de una asombrosa fertilidad. En un negocio que interesa conocer por lo que con todo tiempo invitamos á informarse á su respecto. Tenemos copia del informe del ingeniero Simensen, quien practicó la mensura judicial del campo, y así también de la memoria sobre Orán, presentada al gobierno por el ingeniero Huergo, las que pueden consultarse en nuestras oficinas. Se rematará con base de 5 $ la hectárea, á pagar 1|3 parte al contado y el resto á uno y dos años con hipoteca é interés de 6 o|o anual.

EL JUEVES 30 de Noviembre, á las 3, en nuestra casa, San Martín 326. Para revisar los campos, dirigirse en Orán al señor Pedro Peña, quien facilitará medios y acompañará á la finca.—Corvera y Peralta Martínez.

n15

MANUEL CAMPOS

Ex gerente de la casa V. S. LOBATO & Cía.

Provisoriamente SAN MARTIN 142 --- U. Telef. 4692, Avenida

40 LOTES EN BURZACO —

En 80 mensualidades sin interés. Lo mejor de la localidad por su ubicación y por su altura. Las valiosas casas quintas construídas en la localidad rodean materialmente á estos terrenos, entre ellas las de los señores Trapaga, Bradley, Constenzó, Hamond, Piñeiro y muchas otras. Como altura bastará con decir que del centro de la manzana, se dominan los pueblos vecinos. Distan á seis cuadras de la estación y desde ésta hasta los terrenos se extiende una población nueva, que va haciéndose cada vez más compacta y cubriendo todas sus cuadras. Base $ 8 la mensualidad durante 80 meses, sin interés de las cuales se pagarán 3 en el acto del remate, otras 3 al escriturar con título perfecto ante el escribano señor Daniel Lima y las restantes mes á mes en el Banco Basco Asturiano.

EL DOMINGO 26 de Noviembre á las 2.30. La manzana se ha dividido en 40 lotes, incluso 4 esquinas de 22 por 22 varas y los otros lotes de 200, 300, 400 y 500 varas cuadradas. Posesión inmediata dentro de líneas municipales. Tren gratis que saldrá de Constitución el día del remate á la 1.30 p. m. para lo que pueden pedirse boletos en mi escritorio, lo mismo que planos y otros informes. Visítenme los terrenos en la seguridad de que han de interesarle. Seña 2 mensualidades. Comisión tercesar. Datos, San Martín 142.—Manuel Campos.

n11

EN LOMAS — EN 30 MEN-

sualidades. La casa quinta Villa Josefina, dividida en 20 lotes de todas dimensiones, incluso en cada habitación en terreno central circundada por espléndidas chalets, con luz eléctrica, agua corriente y todas las adelantos introducidos en esa importante ciudad. La manzana da frente á las calles Pereyra Lucena, Castelli, Rivadavia y San Juan. Dista una cuadra de la iglesia 12 cuadras de la estación 7 del tranvía 6 de la plaza y muy pronto 2 del adoquinado Pereyra Lucena, debe empezar á pavimentarse inmediatamente, pues ya ha sido acordado su adoquinado y este sólo hecho ha de traer consigo una valorización superior á todo cálculo. Venta resuelta para mañana con base de $ 5 vara cuadrada pagadero el importe en 30 mensualidades sin interés, de las cuales se pagarán diez en el acto del remate, otras 5 al escriturar dentro de los 30 días por ante el escribano señor Natalio P. March y las restantes mes á mes, en el Nuevo Banco Italiano. Título perfecto. Posesión inmediata dentro de líneas municipales.

EL DOMINGO 3 de Diciembre, á las 4.30 de la tarde. La casa es sólida y está a punto de entrar á habitarse inmediatamente. Mide 80 varas por 65.40. Superficie, 1.963.00 varas cuadradas. Tiene un amplio comedor, 6 habitaciones, gavetas y cocina. En cuerpo separado, 2 habitaciones para servicio, baño y w. c. Está rodeada de jardines con plantas finas y parte de ella está cubierta hasta que ocupa el resto de la manzana. Para entrar á pie firme en ella y gozar de la renta. Una esquina y dos lotes más. 19 y 11.56 varas por 27. En uno de ellos entran dos buenas piezas perfectamente utilizables y en otro un gran galpón techado perfectamente instalado con divisiones de azulejos. Seña 8 o|o. Comisión 2 o|o. Además de la esquina de 22.74 y 11.56 varas por 24.84 varas. En un lote está el medio con rejas para todo el jardín y tampoco más trabajo. Sobre Castelli 3 lotes de 11.56 varas por 32.34 y con frente á San Juan 3 lotes de 11.56 varas por 60. Recomendamos la visita á estos terrenos pues su posición central y las cualidades de pago los hacen igualmente interesantes según 3 mensualidades. Comisión, 2 por ciento. Planos é informes, San Martín 142.—Manuel Campos.

n19

Román Méndez

JUDICIAL — DE TRES FIN-

cas formadas de la esquina Tacuarí é Ituzaingó. Por disposición del señor juez nulo civil de la capital federal, doctor don Avelliano Gigena y como perteneciente á los altos sucesorios de doña Magdalena Parula de Amuri y otros que tramitan por la secretaría del doctor don Enrique Luzuriaga, hijo.

EL DOMINGO 3 de Diciembre, próximo, á las 3 de la tarde, sobre la misma propiedad, venderé en público remate la esquina de mis calles Tacuarí é Ituzaingó, dividida en las tres fincas que se detallan y con la base de las 2|3 partes de su respectiva tasación.

FINCA PRIMERA — Tacuarí 1880, de 8.66 metros de frente al O. por 16.80 metros en el costado S. y 16.80 en el N. con dos piezas de madera, cocina y w. c. Base pesos $ 562.93 m|n.

FINCA SEGUNDA — Tacuarí 1884 esquina Ituzaingó 199 y 195 de 24.24 metros de frente al O. por 8.70 al S., 24 metros en el E. y 8.36 en el N. Se compone de un negocio y 3 piezas, cocina, w. c., etc., el frente es de material. Base, $ 15.389.31 moneda nacional. El comprador de esta finca la hará beneficiado, pues sobre Tacuarí al O tiene un frente de 33 metros ó lo que es lo mismo 0.76 cent. más de lo que dan los títulos.

FINCA TERCERA — Ituzaingó 181, de 8.66 metros de frente al Sur por 24 metros en el O. y 23.20 en el E. Se compone de sala á la calle, 5 habitaciones, w. c., etc. Base, $ 10.050 m|n. Son condiciones, primero, que las escrituras se otorgarán por ante el escribano don Rogelio de la Vega Rivadavia 549 y segundo que los que resulten compradores entregarán en el acto del remate el 8 por ciento en seña y abonarán la comisión del 2 por ciento. Más datos en los tribunales. Prospectos y planos en mi escritorio, Victoria 724 (escrit. 6).—Buenos Aires, Octubre 23 de 1911.

n4

LUIS TORRES & Cía.

EN RIVADAVIA — SOBRE

las barrancas, con frente al bulevar Circunvalación, parte de la quinta conocida por de Cantón. Los terrenos más altos y mejor situados, 4 lotes de 484 varas cuadradas á $2.— En los que se encuentran comprendidas la casa quinta A plazos

EL DOMINGO 26 de Noviembre, á las 3 de la tarde, sobre los mismos Bases desde 11.75 hasta 12.75 la vara cuadrada, pagaderos en 25 mensualidades, y el saldo al contado. Estos terrenos están situados precisamente en la parte más alta de las barrancas de Rivadavia, lo que constituye desde ya una condición de excelencia. Pues desde allí se domina el hermoso panorama que ofrece Buenos Aires y el gran estuario del Plata. Las superficies de los lotes, ventajas de paseo y ubicación, dan á esta venta el carácter de negocio de primer orden y de especialísimas condiciones como colocación de capital. Escrituras ante Horacio Turic, San Martín 92 seña, 8 por ciento Comisión, 2 por ciento Planos é informes á nuestra casa, Cangallo 417 Luis Torres y Cía.

n17

Román Méndez

JUDICIAL — DE TRES FIN-

cas formadas de la esquina Tacuarí é Ituzaingó. Por disposición del señor juez nulo civil de la capital federal, doctor don Avelliano Gigena y como perteneciente á los altos sucesorios de doña Magdalena Parula de Amuri y otros que tramitan por la secretaría del doctor don Enrique Luzuriaga, hijo.

EL DOMINGO 3 de Diciembre, próximo, á las 3 de la tarde, sobre la misma propiedad, venderé en público remate la esquina de mis calles Tacuarí é Ituzaingó, dividida en las tres fincas que se detallan y con la base de las 2|3 partes de su respectiva tasación.

FINCA PRIMERA — Tacuarí 1880, de 8.66 metros de frente al O. por 16.80 metros en el costado S. y 16.80 en el N. con dos piezas de madera, cocina y w. c. Base pesos $ 562.93 m|n.

FINCA SEGUNDA — Tacuarí 1884 esquina Ituzaingó 199 y 195 de 24.24 metros de frente al O. por 8.70 al S., 24 metros en el E. y 8.36 en el N. Se compone de un negocio y 3 piezas, cocina, w. c., etc., el frente es de material. Base, $ 15.389.31 moneda nacional. El comprador de esta finca la hará beneficiado, pues sobre Tacuarí al O tiene un frente de 33 metros ó lo que es lo mismo 0.76 cent. más de lo que dan los títulos.

FINCA TERCERA — Ituzaingó 181, de 8.66 metros de frente al Sur por 24 metros en el O. y 23.20 en el E. Se compone de sala á la calle, 5 habitaciones, w. c., etc. Base, $ 10.050 m|n. Son condiciones, primero, que las escrituras se otorgarán por ante el escribano don Rogelio de la Vega Rivadavia 549 y segundo que los que resulten compradores entregarán en el acto del remate el 8 por ciento en seña y abonarán la comisión del 2 por ciento. Más datos en los tribunales. Prospectos y planos en mi escritorio, Victoria 724 (escrit. 6).—Buenos Aires, Octubre 23 de 1911.

n4

JUAN CARLOS NAON & Cía

427 San Martín 427

Socios: Juan Carlos Naón y Manuel J. Bustillo

REMATES SEMANALES —

De muebles, los días MIERCOLES á las 8 de la noche, en nuestro local San Martín 427. Sección propiedades: Venta permanente de casas, campos y terrenos, en venta particular y en remate. 29perm.

EN BELGRANO — PETIT

hotel. Calle O'Higgins 1929, entre Cucha y Echeverría. Bonita casa moderna para habitar ó para renta, construída con materiales de primer orden, en el centro de Belgrano, rodeado de construcciones lujosas, á dos cuadras del paseo de la Barranca, á dos de la iglesia y de la plaza, y á cuatro de la estación Belgrano, del F. C. C. Argentino.

DETALLE: Planta baja, compuesta de sala, comedor, hall, pasaje para el servicio, cocina con económica y dos piezas para el servicio, además tiene jardín en el fondo, en el comedor tiene estufa de mármol.

PLANTA ALTA: dormitorio, cuarto de vestir, dos dormitorios más y cuarto de baño, con instalación de agua caliente y fría, con cañería en toda la casa.

ENTREPISO: un dormitorio y w. c., pisos de parquet en la planta baja y de pino tea y mosaico americano en el resto, frente imitación piedra, puerta de hierro y entrada con revestimientos de mármol. La casa tiene instalación de gas y luz eléctrica. Base, $ 38.000. Mide 7.36 mts. frente al SO. por 17.32 mts. de fondo.

EL DOMINGO 26 de Noviembre, á las 4 p. m., sobre la misma propiedad. Seña, 8 o|o. Comisión, 2 o|o. Más datos á nuestras oficinas, San Martín 427.—Juan Carlos Naón y Cía. n16

CAMPO EN RIO NEGRO —

9.940 hectáreas, 92 áreas en block, lote 15, fracción C, sección XI del territorio del Río Negro, campo alto y apto para la agricultura y ganadería, perfectamente alambrado con seis hilos lisos y un alambre de pua y dividido en dos potreros de 4.970 hectáreas cada uno con dos molinos Samson con tanques de 100.000 litros y sus bebederos, tiene una casa de madera de dos plazas de 6 por 6 con techo de hierro, galpón de madera para esquilar con su techo de cinc. Hay dos líneas de ferrocarriles concedidas una de ellas que va de Río Colorado á Conesa y Puerto San Antonio, pasando próximo al campo, y la otra que saliendo de Choele-Choel va á la bahía de San Blas, pasando por el campo, además por el medio del campo la Galera que va á la estación Río Colorado, Conesa y Puerto San Antonio y la otra que pasa por uno de sus costados, saliendo de la estación Juan de Garay. Conesa tiene una laguna de agua dulce conocida por el nombre de La Colorada. Reconoce un contrato de arrendamiento que vence el 1o. de Enero de 1914 á razón de $ 9.500 anuales, pagaderos por semestres adelantados el que deberá respetar el comprador. Para revisar el campo puede irse por la estación Juan de Garay próximas al establecimiento está la casa de negocio del señor Márquez el que facilitará los medios para efectuar la visita. Base 12 pesos la hectárea pagadero 1|3 parte del precio al contado, 1|3 parte á un año y una 1|3 parte á dos años con garantía hipotecaria é interés del 7 o|o anual pagadero por semestres anticipados. Títulos perfectos. Escrituras por ante la oficina del señor....

EL JUEVES 7 de Diciembre á las 3 p. m. en nuestra casa San Martín 427. Seña 8 o|o. Comisión 2 o|o. Planos y más datos á Juan Carlos Naón y Cía. n9

JUDICIAL — 3 LOTES DE

terrenos en los pueblos de San Martín Lujan y Billinghurst los remataremos de acuerdo con el siguiente:

EDICTO JUDICIAL

Se hace saber por disposición del señor síndico del concurso Manuel Emerciano Palma, que tramita por el juzgado del doctor T. Avellaneda, secretaría del doctor Daniel S. Linch, que los martilleros señores Juan Carlos Naón y Cía., han sido designados para vender en público remate los bienes de este concurso y que consisten en un terreno en las inmediaciones de la estación San Martín, calle Mitre entre las de Tucumán y San Martín. — A media cuadra de la plaza principal, con adoquinado, compuesto de 8.66 mts. de frente por 31.75 mts de fondo, debiendo tomar como base para la venta la cantidad de pesos 70 la vara cuadrada. Otro terreno en el partido de Lujan, señalado en el plano catastral con el No. 13 de la manzana No. 42, compuesto de 8.66 mts. de frente por 43.30 mts de fondo, la venta de este terreno es sin base. Terreno en el pueblo de Billinghurst, partido de San Martín, correspondiente á las letras A y B de la manzana No. 1 del plano de dicha villa, haciendo esquina al rumbo NO. y NE y compuesto de 50 varas al primer rumbo por 30 varas al segundo; este terreno es también sin base. El remate de estos terrenos se efectuará en San Martín, sobre el terreno de la calle Mitre.

EL DOMINGO 26 de Noviembre á las 10 y 1|2 de la mañana en las condiciones que establece este edicto que antecede. Seña 8 o|o. Comisión 8 o|o á cargo de los que resulten compradores. Más datos á nuestras oficinas, San Martín 427.—Juan Carlos Naón y Cía. n12

JUDICIAL — CABILDO ES-

quina Mendoza, en cuatro lotes en la situación más comercial é interesante de Belgrano, lindando con los terrenos en que se va á construir el nuevo teatro, á dos cuadras de la sucursal del Banco de la Nación Argentina, á media cuadra de la plaza é iglesia, sobre la calle Cabildo arteria principal y avenida de unión entre el centro de la capital con los pueblos del Norte, en un barrio donde se imponen los grandes edificios de renta que acreditan la importancia que ha adquirido esta zona del municipio, tiene adoquinado en su frente y tranvías en todas direcciones está á cinco cuadras de la estación Belgrano del F. C. C. Argentino. La venta comprende la esquina formada por las calles Cabildo y Mendoza con la parte de edificios que corresponde á cada lote, teniendo 25 varas de frente á la primera calle por 30 varas de frente á la segunda.

DETALLE — Lote número 1, sobre la calle Cabildo entre las de Juramento y Mendoza. Mide 11 varas de frente por 30 varas de fondo, superficie total de 330 varas cuadradas y base de 66.66 pesos la vara cuadrada. Lote número 2. Cabildo esquina Mendoza con 14 varas á Cabildo y 30 varas de frente y fondo á la segunda con una superficie total de 420 varas cuadradas y base de $ 80 la v. c. Lotes números 3 y 4. Mendoza entre Cabildo y Obligado con 10 varas de frente por 25 de fondo cada lote superficie total 250 varas cuadradas y base de $ 53.22 la v. c. Orden del señor juez de primera instancia en lo civil doctor Roberto Repetto, secretaría del doctor Cornelio Viera, juicio C. P. de Linares contra Puppo, por división de condominio.

EL DOMINGO 26 de Noviembre á las 3 p. m. sobre los mismos Seña 8 o|o. Comisión 2 o|o, debiendo entregarse esta en dinero efectivo. Por planos detallados y demás informes en nuestra casa, San Martín 427.—Juan Carlos Naón y Cía. n3

LUIS TORRES & Cía.

EN RIVADAVIA — SOBRE

las barrancas, con frente al bulevar Circunvalación, parte de la quinta conocida por de Cantón. Los terrenos más altos y mejor situados, 4 lotes de 484 varas cuadradas á $2.— En los que se encuentran comprendidas la casa quinta A plazos

EL DOMINGO 26 de Noviembre, á las 3 de la tarde, sobre los mismos Bases desde 11.75 hasta 12.75 la vara cuadrada, pagaderos en 25 mensualidades, y el saldo al contado. Estos terrenos están situados precisamente en la parte más alta de las barrancas de Rivadavia, lo que constituye desde ya una condición de excelencia. Pues desde allí se domina el hermoso panorama que ofrece Buenos Aires y el gran estuario del Plata. Las superficies de los lotes, ventajas de paseo y ubicación, dan á esta venta el carácter de negocio de primer orden y de especialísimas condiciones como colocación de capital. Escrituras ante Horacio Turic, San Martín 92 seña, 8 por ciento Comisión, 2 por ciento Planos é informes á nuestra casa, Cangallo 417 Luis Torres y Cía.

n17

CASAS

JUDICIAL — BARTOLOME

Mitre 3605 entre Sadi Carnot y Bulnes. Buena casa de familia que consta de sala, comedor, 4 dormitorios, baño, cocina, 3 patios, etc. en terreno de 7.20 metros (8v31) de frente por 29.50 metros (34 varas 67) de fondo. Visitese de 2 á 5 p. m. Base, 20.000 pesos.

EL JUEVES 30 de Noviembre á las 3 p. m. en nuestra casa, B. Mitre 530. Orden del señor juez doctor Julián V. Pera, secretaría del doctor Enrique A. Peña en la testamentaría de don Antonio Dasso. Escrituras ante el señor Antonio E. Solari. 8 o|o á cuenta de precio y 2 o|o de nuestra comisión.—Guerrico y Williams. n16

JUDICIAL — RIVADAVIA

4436 al 4432 con contrafrente á Victoria 4326 entre Murguiondo y avenida La Plata. Edificio antiguo con salas á las dos calles, comedor, 3 dormitorios, cocina, etc. El terreno ideal para levantar un palacete, con frente á 2 calles importantes en el barrio todo lleno de suntuosas y modernas construcciones. Mide 9.52 metros (11 varas) de frente á Rivadavia, 8.66 metros (10 varas) de frente á Victoria, por 34.64 metros (40 varas) de fondo en el costado E. y 28.14 metros (32v50) en el costado O. Base pesos $5.333.33.

EL JUEVES 30 de Noviembre á las 3 p. m. en nuestra casa, B. Mitre 530. Orden del señor juez doctor Julián V. Pera, secretaría del doctor Enrique A. Peña, en la testamentaría de don Antonio Dasso. Escrituras ante el señor Antonio E. Solari. 8 o|o á cuenta de precio y 2 o|o de nuestra comisión.—Guerrico y Williams.

JUDICIAL — SADI CARNOT

entre B. Mitre y Díaz Vélez. 3 lindos lotes de terreno, únicos baldíos en esos alrededores.

LOTE 4: Con 2 plazas de material. Mide 8.66 metros (10 varas) de frente por 14.20 metros (16v39) de fondo ó sea 122.97 metros cuadrados (168.90 v. c.) Base pesos $ 3.333.33.

LOTE 5: De iguales dimensiones que el anterior, pero sin plazas. Base 8.666.66 pesos.

LOTE 6: Terreno de 9 metros (10v39) de frente, 23.30 metros (26v89) de fondo en costado S. 23.51 metros (27v15) en costado N y

GUERRICO & WILLIAMS

EN QUEQUEN

Espléndidas playas balnearias. Gran puerto de Ultramar. Magnífico río navegable. Terrenos sumamente altos y pintorescos

PRIMERA VENTA POR ORDEN DE LA "SOCIEDAD CIUDAD DE QUEQUEN"

111 manzanas en 3748 lotes con opción

Base un peso por mes el lote

En 100 mensualidades sin interés.—Con orden terminante de vender

El Miércoles 29 de Noviembre, á las 3 p. m. En nuestra casa, Bartolomé Mitre 530

TAPIALES

Orden de la Compañía Inmobiliaria Franco Argentina

589 LOTES

Saldo de los terrenos que rodean la estación

Base, $10 por mes el lote

EN 60 MENSUALIDADES

El Dgo. 3 de Diciembre

Guerrico & Williams.

EN TAPIALES 589 *LOTES,* saldo de los terrenos que rodean la estación. Por orden y cuenta de la Compañía Inmobiliaria Franco Argentina (en liquidación). Por lo alto, saludable y excelente de la posición, su proximidad á la capital federal, esta progresista localidad tiene títulos suficientes como para permitir asegurar el porvenir grandioso que le espera. Gran número de casas levantadas en poco tiempo en terrenos también vendidos por la compañía, así lo demuestra concurriendo á afianzar dicho progreso el proyecto existente de un tranvía de los Mataderos á Tapiales. Base 10 pesos por mes el lote en solo 60 mensualidades sin interés, exigiremos 3 en el acto del remate y el 2 o/o de nuestra comisión; 3 más al retirar la libreta en todo el mes de Enero próximo y los 54 restantes del 10 al 10 de cada mes, en las oficinas de la compañía á contar del 1o Enero 1912. Escrituras por el escribano de la compañía con títulos perfectos. Descuento por pago al contado 20 o/o sobre los plazos. Posesión inmediata.

EL DOMINGO 3 de Diciembre, á las 2 p. m. en los terrenos. Trenes gratis de la estación Buenos Aires (Vélez Sársfield y Suárez) á la 1 y 1.15 p. m., los que regresarán entre 5 y 6 de la tarde. Pidan planos á nuestra casa, B. Mitre 530.—Guerrico y Williams. n15

*EN SAN MARTIN — UN NO-*table terreno en la mejor situación. Calle Las Piedras 86 entre Matheu y Pueyrredón, con frente á la Lecherce al frente que da hasta la plaza de Mayo, adquirido á pocas varas por Matheu, á una y media cuadra de la plaza principal. El mejor sitio de la localidad todo rodeado de compacta edificación, con servicio de luz eléctrica y agua corriente. Ampl. terreno de 12 varas de frente por 50 de fondo, con un galpón, plantas y entrada de material. Base, pesos 10 la vara cuadrada, al contado. Títulos perfectos.

EL DOMINGO 26 de Noviembre, á las 5 de la tarde, en el terreno. Seña, 8 por ciento. Comisión 2 por ciento. Informes, á nuestra casa, B. Mitre 530.—Guerrico y Williams. n18

EN BAHIA BLANCA — A plazos. 6 espléndidos lotes de 930 á 1 281 varas en la manzana 58, chacra 146. A 7 cuadras de la estación F. C. S. P., inmediata distancia del Mercado de Frutos, Victoria, á cuadra cuadra de Belgrano Colón, la arteria más importante de Bahía Blanca y que contará con tranvía. Un Barrio de mucha edificación y gran porvenir. Valor 60 centavos la vara, 1/3 parte al contado, 1/3 á 6 y 1/3 á 12 meses, con 6 o/o de interés y pagarés hipotecarios. Hemos vendido distintos compradores, escriturarán el señor M. Novaro. Títulos perfectos.

EL JUEVES 23 de Noviembre, á las 3 p. m. en nuestra casa, B. Mitre 530, donde pueden pedir planos. Seña 8 o/o. Comisión 2 o/o.—Guerrico y Williams. n16

*MAR DEL PLATA — TENE-*mos en venta particular chalets, casas y terrenos de todas dimensiones y en todos los barrios, con facilidades de pago. Ocurrir á nuestra casa, B. Mitre 530.—Guerrico y Williams. n23

QUINTA EN LA PLATA — A plazos. Separada de esta ciudad por el establecimiento del señor Tomás Bell, 31 hectáreas, 87 Areas, 54 centiáreas, á una legua de las estaciones Villa Elisa, Pereyra y Melchor Romero. Con grandes plantaciones de frutales y forestales. Inmejorable para casa quinta de recreo ó para chacritas de verdura, tambo ó gallinero, por su proximidad con las ciudades de Buenos Aires y La Plata. Tiene una buena casa de 3 piezas, 2 galpones de 5 por 2.50 y 6 por 4 metros; alambrado en todo su perímetro; instalación de agua corriente con motor á nafta de 6 H. P. y tanque de 150 000 litros, gallinero, más de 3.000 árboles frutales y 3.000 forestales; 2 hectáreas de alfalfa, papas y algo de maíz. Base 700 pesos la hectárea mitad al contado y mitad á un año con 7 o/o de interés anual. Títulos perfectos.

EL JUEVES 23 de Noviembre á las 2 p. m. en nuestra casa B. Mitre 530, donde pueden pedirse planos y otros datos. Seña 8 o/o. Comisión 2 o/o.—Guerrico y Williams.

COMO JUDICIAL — EN EL Ibicuy. A largos plazos. 701 hectáreas en un lote, de espléndido campo de isla con gran frente al Río Paraná Ibicuy y frente mismo al puerto Ibicuy, F. C. E. R., punto donde convergen todos los ferrocarriles de Entre Ríos y Corrientes. Forman parte de las afamadas islas Las Lechiguanas, conocidas por la excelencia de sus tierras, no inundables, con plantaciones de sauces, poblaciones, etc. A poco más de 4 horas de Zárate, y á 6 de Buenos Aires por vía ferry-boat ó por vía fluvial directa, pudiendo entrar vapores de ultramar de gran calado. Sin base, á tanto la hectárea con orden terminante de vender por división de condominio. Reconoce $ 8.562.55 en hipoteca á 5 años de plazo, el excedente mitad al contado, mitad á un año con 6 o/o de interés anual. Títulos perfectos.

EL JUEVES 23 de Noviembre á las 3 p. m. en nuestra casa B. Mitre 530, donde pueden pedir planos. Puede visitarse. Seña 8 o/o. Comisión 2 o/o.—Guerrico y Williams. n11

EN QUEQUEN — EL GRAN remate del año, primera venta por orden de la sociedad Ciudad de Quequén. 111 manzanas en 3.748 lotes, rodeando la estación del F. C. S. y hacia el puerto, con base de un peso mensual el lote en 100 meses sin interés y con orden terminante de vender. Quequén está llamada á ser una de las ciudades más importantes de la provincia, contando para ello con suficientes prestigios: tierra linda, rica y productiva; hermosa playa de mar; el río más pintoresco, estación de ferrocarril en su centro y lo más importante, el gran puerto de ultramar, en construcción, por donde tendrán salida los productos de una de las zonas más ricas del país; tiene, en una palabra, los atributos de una gran ciudad que no ha podido aún desarrollarse por estar casi todas sus tierras en poder de la sociedad Ciudad de Quequén, que hoy inicia sus operaciones ofreciéndolas con toda liberalidad y así en adelante Quequén tan rápido como Mar del Plata, transformará sus precios con la claridad prevista por las personas que comprenden nuestra evolución siempre en progreso. La sociedad Ciudad de Quequén tiene ya contratada la instalación de luz eléctrica, á cuyo efecto se está levantando una usina que se ha comprometido á entregar el servicio público, á principios de Diciembre próximo, los primeros 140 focos rodeando la estación y hasta el puerto, á razón de 2 focos por cuadra. También está preparando los planos para construir en seguida los edificios para escuela, comisaría y casa de la administración. Está estudiando y por firmar un contrato para la consolidación de los médanos que existen sobre el mar, y por fin, proyecta una cantidad de mejoras edilicias que las haremos conocer á medida que se resuelvan.

Esta primera venta se ha decidido efectuarla con toda liberalidad y con amplia opción, sobre la base de 1 peso por mes el lote, en 100 mensualidades, sin interés, exigiéndose solamente dos mensualidades y 3 por ciento de comisión en el acto del remate, y otras 2 mensualidades dentro de los 15 días, al entregarse las libretas. Las 96 restantes se abonarán del 1 al 10 de cada mes á contar del 1 de Enero de 1912, en el Banco de la Provincia, en la capital, ó en Lobería, ó bien en el Banco El Hogar Argentino, en Necochea. Las escrituras se otorgarán con títulos perfectos por el escribano señor J. A. Mendoza Zelis, una vez que se hayan pagado 20 mensualidades. Por pago al contado se hará un descuento de 20 por ciento sobre el total de la compra. La posesión con lotes amojonados se dará inmediatamente, por el ingeniero señor Arsenio Bergallo.

EL MIERCOLES 29 de Noviembre, á las 3 p. m., en nuestra casa Bartolomé Mitre 530, donde pueden solicitar planos y toda clase de informes.—Guerrico y Williams.

*UN GRAN NEGOCIO DE EN-*peculación, en Mar del Plata. Ofrecemos en venta particular, una fracción de 400.000 varas á muy pocas cuadras del mar y hacia donde ya se aproxima la edificación. Unica fracción disponible de esa magnitud, que también puede venderse fraccionada. Ocurrir á nuestra casa, B. Mitre 530.—Guerrico y Williams. n23

BACIGALUPPI Y RUA

Casa Central: Avenida de Mayo 672 y 682; Sucursales: Flores, Rivadavia 6640; Belgrano, Cabildo 2077; Almagro, Victoria 2541; en Mar del Plata, San Martín 269 y Rambla del Bristol; en Rosario de Santa Fe, calle Santa Fe 1074; y en Necochea, calle 25 de Mayo 55 al 59.

CASAS

SUPERI 371 ENTRE REPU- blicuitas (adoquinada) y Núñez. Propiedad flamante á plazos. Edificada en terreno de 10x50 varas. Base $ 9.000 incluídas 6.000 cédulas argentinas. Venta ad-corpus. Consta de 3 amplios dormitorios, comedor que cuadra el patio cocina y w. c. revestidos de azulejos, baño id., con lavatorio y cañería de agua fría y caliente, pisos de tea, cielorrasos de yeso umbrales de marmol, galería de material, patios de mosaico, cercos de material agua semisurgente con depósito y cañerías en toda la casa, instalación de luz eléctrica embutida en la pared. Frente imitación piedra con balcón y celosías, balaustrada y jardín al frente y demás detalles que hacen apreciable una propiedad. Deshabitada. Javes Republiquetas 3527, puede visitarse. La ubicación no requiere grandes elogios por tratarse de un paraje donde los adelantos acuden diariamente correspondiendo á las comodidades del barrio. Más datos, Bacigaluppi y Rúa, Av. de Mayo 672 y 682 ó Cabildo 2077.—R. 3023.

EL DGO. 26 de Nbre. á las 4. n19

EN VILLA DEVOTO. CASA Asunción 4443 entre Segurola y Marcos Paz Base $ 9.000 A plazos. Mide 11.54x44.87 varas. Venta Ad-corpus Consta su edificio de tres dormitorios, comedor que cuadra el patio, una pieza más, cocina con pileta y w. c. baño, pisos de tea, cielorrasos de yeso, umbrales de marmol, galería, patios de mosaicos, cercos de material agua semisurgente con cañerías en toda la casa, pileta de lavar, instalación de gas. Se encuentra situada sobre el andén de la nueva línea del ferrocarril Pacífico y á un paso del tranvía 86 á Plaza de Mayo, rodeándola las avenidas Nacional Tres Cruces y otras, y entre un núcleo de modernas construcciones. Más datos, Bacigaluppi y Rúa, Av. de Mayo 672 al 82 ó Cabildo 2077.—R. 3002

EL DGO. 26 de Noviembre á las 4. n19

CARLOS CALVO 2342 ENTRE Otathey y Pichincha. Propiedad flamante, construída con escogidos materiales en terreno de 9 varas de frente por 51.80 de fondo en un costado y 54.33 en el otro. Consta de sala con frente imitación piedra, balcones, zaguán revestido de mármol, puerta de calle moderna de fierro con cristales, cancel, 3 amplias habitaciones, comedor, hall de altos, galería, cuarto de baño con azulejos, artefactos sanitarios de calentador de agua caliente, cocina con económicos, lavadero de servicio, w. c., umbrales mármol, cielos rasos de yeso, pisos de tea, empapelados, carpintería de cedro, patio de mosaico, árboles frutales, radio de cloacas, gas, adoquinado y tranvía al frente. Base, $5.000 incluídos 10.000 cédulas argentinas con las que podrá cargar el comprador, el excedente 1/2 al contado y 1/2 á 6 meses de plazo con 7 o/o de interés. Rodean á esta magnífica propiedad edificación costosa y de lujo, los bulevares San Juan é Independencia. Recomendamos muy especialmente la visiten por tratarse de una propiedad que reune todas las comodidades. Más datos, avenida de Mayo 672 al 82.—Bacigaluppi y Rúa. R 3026.

EL DGO. 26 de Noviembre á las 3.30 n19

EN VILLA DEVOTO. PRO- piedad Asunción 4431 entre Segurola y Marcos Paz. A plazos. Base $ 9.000. Mide 11.54 por 44.87 vs. Su edificio consta de 3 dormitorios, comedor que cuadra el patio, 1 pieza más, cocina con pileta y w. c. baño, pisos de tea, cielorrasos de yeso, umbrales de marmol, galería, patios de mosaicos, cercos de material agua semisurgente con cañerías en toda la casa, instalaciones de gas, pileta de lavar, etc. Se trata de la ubicación preferida de esta pintoresca villa y rodeada de una hermosa y compacta edificación, á solo 150 metros de la estación del ferrocarril Pacífico y á igual distancia del tranvía eléctrico 86 á Plaza de Mayo. Más datos, Bacigaluppi y Rúa, Av. de Mayo 672 al 82 ó Cabildo 2077.—R. 3001.

EL DGO. 25 de Noviembre á las 4. n19

CASA LUIS XV — EN EL CA- ballito, calle Rojas núm. 820 (adoquinada) entre Arenales y Plancas. Base, 7.000 $ á plazos. Edificio de sala al frente con balcones y celosías. 2 dormitorios, baño, cocina y w. c., pisos de tea, cielos rasos de yeso decorados, carpintería de cedro, etc. Barrio inmejorable por su espléndida edificación, dista sólo 200 metros de la Avenida Gaona con eléctrico. Visítese, llave en mano. Más datos, Avenida de Mayo 672-82 ó Rivadavia 6640.—Bacigaluppi y Rúa. — R. 3021.

EL DGO. 26 de Nbre. á las 4. n19

AV. JOSÉ M. MORENO 1595 esquina Balbastro. Linda casa compuesta de un amplio w. c. comedor, dormitorio, galpón, servicio de material. Como ubicación es lo mejor de esa zona. Está próxima á la avenida La Plata y de las 200 casas de obreros que serán construídas por cuenta de la municipalidad. Más datos, Avenida de Mayo 672-82 ó sucursal Flores, Rivadavia 6640.—Bacigaluppi y Rúa.—R. 3016.

EL DGO. 26 de Nbre. á las 5. n19

EN VILLA DEVOTO. — A plazos. Propiedad calle Segurola 3812, entre Asunción y Nueva York. Base, $ 10.000 incluídas 5.000 cédulas argentinas y el resto con facilidades de pago. Mide 11 por 38.51 varas. El edificio consta de 3 dormitorios, comedor que cuadra el patio, otro dormitorio más, una pieza de servicio, cocina con pileta, baño, w. c., pisos tea, cielos rasos de yeso, celosías, carpintería cedro, umbrales de mármol, galería, mosaicos, cercos de pared, agua semisurgente con cañerías completas, instalación gas, gran pileta de lavar, frutales y otros detalles. Barrio de grandes adelantos, por la proximidad á la estación del F. C. P. de la que sólo dista 700 metros y por la moderna edificación que allí se levanta diariamente. Datos, Avenida de Mayo 672 y 682 ó Cabildo 2077.—Bacigaluppi y Rúa. R. 3004.

EL DOMINGO 26 de Noviembre, á las 4. n19

EN VILLA DEVOTO. — Casa á plazos. Calle Segurola 3814, entre Asunción y Nueva York. Base, 10.000 $ incluídas 5.000 cédulas argentinas y el excedente con facilidades de pago. Mide 11.10 por 38.51 varas. El edificio consta de 3 dormitorios, comedor que cuadra el patio, otro dormitorio más, una pieza de servicio, cocina con pileta, baño, w. c., pisos tea, cielos rasos de yeso, celosías, carpintería cedro, umbrales de mármol, galería, mosaicos, cercos de pared, agua semisurgente con cañerías completas, instalación gas, gran pileta de lavar, frutales y otros detalles. Barrio de grandes adelantos, por la proximidad á la estación del F. C. P. de la que sólo dista 700 metros y por la moderna edificación que allí se levanta diariamente. Datos, Avenida de Mayo 672 y 682 ó Cabildo 2077.—Bacigaluppi y Rúa. R. 3004.

EL DOMINGO 26 de Noviembre, á las 4. n19

EN VILLA DEVOTO. CASA Asunción 4443 entre Segurola y Marcos Paz Base $ 9.000 A plazos. Mide 11.54x44.87 varas. Venta Ad-corpus Consta su edificio de tres dormitorios, comedor que cuadra el patio, una pieza más, cocina con pileta y w. c. baño, pisos de tea, cielorrasos de yeso, umbrales de marmol, galería, patios de mosaicos, cercos de material agua semisurgente con cañerías en toda la casa, instalación de gas. Se encuentra situada sobre el andén de la nueva línea del ferrocarril Pacífico y á un paso del tranvía 86 á Plaza de Mayo, rodeándola las avenidas Nacional Tres Cruces y otras, y entre un núcleo de modernas construcciones. Más datos, Bacigaluppi y Rúa, Av. de Mayo 672 al 82 ó Cabildo 2077.—R. 3002

EL DGO. 26 de Noviembre á las 4. n19

CARLOS CALVO 2342 ENTRE Otathey y Pichincha. Propiedad flamante, construída con escogidos materiales en terreno de 9 varas de frente por 51.80 de fondo en un costado y 54.33 en el otro. Consta de sala con frente imitación piedra, balcones, zaguán revestido de mármol, puerta de calle moderna de fierro con cristales, cancel, 3 amplias habitaciones, comedor, hall de altos, galería, cuarto de baño con azulejos, artefactos sanitarios de calentador de agua caliente, cocina con económicos, lavadero de servicio, w. c., umbrales mármol, cielos rasos de yeso, pisos de tea, empapelados, carpintería de cedro, patio de mosaico, cercos de material, agua semisurgente con cañerías en toda la casa, instalación de luz eléctrica embutida en la pared. Frente imitación piedra con balcón y celosías, balaustrada y jardín al frente y demás detalles que hacen apreciable una propiedad. Deshabitada. Javes Republiquetas 3527, puede visitarse. La ubicación no requiere grandes elogios por tratarse de un paraje donde los adelantos acuden diariamente correspondiendo á las comodidades del barrio. Más datos, Bacigaluppi y Rúa, Av. de Mayo 672 y 682 ó Cabildo 2077.—R. 3023.

EL DGO. 26 de Nbre. á las 4. n19

EN VILLA DEVOTO. PRO- piedad Asunción 4431 entre Segurola y Marcos Paz. A plazos. Base $ 9.000. Mide 11.54 por 44.87 vs. Su edificio consta de 3 dormitorios, comedor que cuadra el patio, 1 pieza más, cocina con pileta y w. c. baño, pisos de tea, cielorrasos de yeso, umbrales de marmol, galería, patios de mosaicos, cercos de material agua semisurgente con cañerías en toda la casa, instalaciones de gas, pileta de lavar, etc. Se trata de la ubicación preferida de esta pintoresca villa y rodeada de una hermosa y compacta edificación, á solo 150 metros de la estación del ferrocarril Pacífico y á igual distancia del tranvía eléctrico 86 á Plaza de Mayo. Más datos, Bacigaluppi y Rúa, Av. de Mayo 672 al 82 ó Cabildo 2077.—R. 3001.

EL DGO. 25 de Noviembre á las 4. n19

CASA LUIS XV — EN EL CA- ballito, calle Rojas núm. 820 (adoquinada) entre Arenales y Plancas. Base, 7.000 $ á plazos. Edificio de sala al frente con balcones y celosías. 2 dormitorios, baño, cocina y w. c., pisos de tea, cielos rasos de yeso decorados, carpintería de cedro, etc. Barrio inmejorable por su espléndida edificación, dista sólo 200 metros de la Avenida Gaona con eléctrico. Visítese, llave en mano. Más datos, Avenida de Mayo 672-82 ó Rivadavia 6640.—Bacigaluppi y Rúa. — R. 3021.

EL DGO. 26 de Nbre. á las 4. n19

AV. JOSÉ M. MORENO 1595 esquina Balbastro. Linda casa compuesta de un amplio w. c. comedor, dormitorio, galpón, servicio de material. Como ubicación es lo mejor de esa zona. Está próxima á la avenida La Plata y de las 200 casas de obreros que serán construídas por cuenta de la municipalidad. Más datos, Avenida de Mayo 672-82 ó sucursal Flores, Rivadavia 6640.—Bacigaluppi y Rúa.—R. 3016.

EL DGO. 26 de Nbre. á las 5. n19

EN VILLA DEVOTO. — A plazos. Propiedad calle Segurola 3812, entre Asunción y Nueva York. Base, $ 10.000 incluídas 5.000 cédulas argentinas y el resto con facilidades de pago. Mide 11 por 38.51 varas. El edificio consta de 3 dormitorios, comedor que cuadra el patio, otro dormitorio más, una pieza de servicio, cocina con pileta, baño, w. c., pisos tea, cielos rasos de yeso, celosías, carpintería cedro, umbrales de mármol, galería, mosaicos, cercos de pared, agua semisurgente con cañerías completas, instalación gas, gran pileta de lavar, frutales y otros detalles. Barrio de grandes adelantos, por la proximidad á la estación del F. C. P. de la que sólo dista 700 metros y por la moderna edificación que allí se levanta diariamente. Datos, Avenida de Mayo 672 y 682 ó Cabildo 2077.—R. 3004.

EL DOMINGO 26 de Noviembre, á las 4. n19

EN HAEDO, F. C. O. — Preciosa casa quinta para corta familia. Base $ 7.000 pesos, á 4 cuadras al sur de la estación y 1 de la iglesia. Barrio independiente, frente á la ferretía Alsina nueva y rodeada por las casas quintas de los señores Linch Merlo, Pisani Gabizio, Martí y otros. Edificio en sala y compuesto de dos amplios dormitorios una pieza más, cocina, w. c., pozo, pisos y techos rasos tea, galería, hall, patio mosaico, precioso zaguán al frente, etc. Terreno de 10 por 50 varas, formando esquina, cercado de alambre tejido y con gran cantidad de árboles frutales y forestales. Más datos y planos, avenida de Mayo 672 al 682 ó sucursal Flores, Rivadavia 6640. Bacigaluppi y Rúa. R. L. DGO. 26 de Nbre. á las 3 en la misma n19

EN VILLA DEVOTO. — Casa á plazos, calle Segurola 3814, entre Asunción y Nueva York. Base, 10.000 $ incluídas 5.000 cédulas argentinas y el excedente con facilidades de pago. Mide 11.10 por 38.51 varas. El edificio consta de 3 dormitorios, comedor que cuadra el patio, otro dormitorio más, una pieza de servicio, cocina con pileta, baño, w. c., pisos tea, cielos rasos de yeso, celosías, carpintería cedro, umbrales de mármol, galería, mosaicos, cercos de pared, agua semisurgente con cañerías completas, instalación gas, gran pileta de lavar, frutales y otros detalles. Barrio de grandes adelantos, por la proximidad á la estación del F. C. P. de la que sólo dista 700 metros y por la moderna edificación que allí se levanta diariamente. Datos, Avenida de Mayo 672 y 682 ó Cabildo 2077.—R. 3004.

EL DOMINGO 26 de Noviembre, á las 4. n19

EN HAEDO, F. C. O. — Preciosa casa quinta para corta familia. Base $ 7.000 pesos, á 4 cuadras al sur de la estación y 1 de la iglesia. Barrio independiente, frente á la ferretía Alsina nueva y rodeada por las casas quintas de los señores Linch Merlo, Pisani Gabizio, Martí y otros. Edificio en sala y compuesto de dos amplios dormitorios una pieza más, cocina, w. c., pozo, pisos y techos rasos tea, galería, hall, patio mosaico, precioso zaguán al frente, etc. Terreno de 10 por 50 varas, formando esquina, cercado de alambre tejido y con gran cantidad de árboles frutales y forestales. Más datos y planos, avenida de Mayo 672 al 682 ó sucursal Flores, Rivadavia 6640. Bacigaluppi y Rúa. R. L. DGO. 26 de Nbre. á las 3 en la misma n19

EN VILLA DEVOTO. — Casa á plazos. Calle Asunción esquina Segurola. Base, 20.000 $ incluídas 9.000 cédulas argentinas y el resto con facilidades de pago. Mide 17 varas sobre Segurola por 38.51 varas sobre Asunción. Su edificio consta de gran salón de negocio con 2 amplias vidrieras, 3 dormitorios cuadra, una pieza en altos, estufa, horno, galpón con alfarería, cocina, w. c., pisos de tea, cielos rasos de yeso, celosías y carpintería de todo mosaicos, cercos de pared agua semisurgente con cañerías, instalación gas totalmente concluída con buenos materiales artísticos frente imitación piedra, cerrada hoy por la Panadería La Inglesita. Hasta á dos minutos de la estación del F. C. P. é aguas. Distancia del tranvía 86, siendo por lo tanto una ubicación que no necesita comentarios. Datos, Avenida de Mayo 672 y 682 ó Cabildo 2077.—Bacigaluppi y Rúa. Rte. 3009.

EL DGO. 26 de Nbre. á las 4. n19

TERRENOS

EN MIRAMAR — SEIS TE- rrenos en ubicaciones inmejorables, lotes 1, 2, 3 y 4, manzana 8, sección 3a., varias las superficies de cada lote entre 700 y 1.000 varas. Lote 3 y mitad del 2 manzana 7, sección 3a. Venta sin base á largos plazos. Los terrenos que ofrecemos en venta se podría decir que son los mejores del balneario, puesto que poseen todas las comodidades, están sobre la Avenida Mar del Plata, la que es camino directo á la punta de la que sólo distan 8 cuadras y los metros de la avenida, plaza principal, rodeando con los chalets de los señores Calmet y Magdaleno y calle en medio con la fábrica de luz eléctrica Escribano señor Grill, de la localidad. Más datos, Avenida de Mayo 672 ó sucursal Mar del Plata, San Martín 269.—Bacigaluppi y Rúa —R. 3010

EL VIERNES 1o de Diciembre, á las 3.30 de la tarde, en nuestro salón de ventas.

En Mar del Plata

22—TERRENOS EN UBICACIONES DESCOLLANTES—22

A LARGOS PLAZOS

Quintas 138, 117, 133 y chacra 205.

El Jueves 23 de Noviembre á las 3.30

En nuestro salón de ventas.

Bacigaluppi y Rúa

22 TERRENOS CENTRALES en Mar del Plata, situados en diferentes puntos, á saber 17 lotes en la quinta 205, manzanas 2 y 4, sobre las calles San Lorenzo, Roca, Arenales y Lamadrid. Miden cada lote de 10 á 15 varas de frente por 23, 35, 40, 45 y 56 varas de fondo. Base, $ 1.000 la v. c. pagadero su importe 1/3 parte al contado y el resto á 6 y 12 meses de plazo, interés 7 o/o, firmando pagaré hipotecario. 2 lotes en la manzana A, quinta 138 sobre la calle Alberti, entre Alvear y Gilemes, miden 10x40 varas cada uno. Base, $ 17 la v. c. 1/3 al contado y 1/3 á 6 meses de plazo, 7 o/o pagaré hipotecario. Un terreno en la quinta 117, sobre la calle Tucumán, entre Alberti y Gaxón, 10x50 varas. Sin base y en las mismas condiciones que la anterior y por último, 2 terrenos en la calle Alberti, entre Olavarría y Azcuénaga, quinta 133, miden 12.50 por 40 varas cada uno. Base, $ 20 la v. c. en las mismas condiciones que la anterior. Se trata de las ubicaciones mejores y más centrales del aristocrático balneario, circundados notablemente por suntuosos edificios, hasta hace poco tiempo desiertos, que indican la futura residencia veraniega. La ubicación es notable en medio de casas-quintas, á un paso de la gran avenida Mar del Plata, la que es camino directo á la playa. Mayores datos, Avenida de Mayo 672-82 ó sucursal Mar del Plata, San Martín 269.—Bacigaluppi y Rúa.—R. 3025.

EL JUEVES 23 de Noviembre á las 3.30, en nuestro salón de ventas. n19

28 LOTES EN MIRAMAR — que constituyen la manzana V de la sección 3a. Miden 10 varas de frente por 30, 40 y 50 de fondo cada lote. Venta sin base, á tanto la v. c. 1/2 al contado y el resto á 6 meses sin interés. La ubicación es realmente notable en el centro mismo de esta progresista balnearia, distan solamente 100 metros de la importante avenida Mar del Plata, la que es camino directo al balneario de esta última á igual distancia de la diagonal, 300 metros de la plaza Pueyrredón, de la municipalidad, hoteles, iglesia, edificios públicos próximos al mar, todo esto contribuye favorablemente á que estos terrenos tomen una valorización sorprendente, pues allí se formará un elegante barrio y donde abundará la edificación moderna. Escribano señor Romualdo Bonincasa (Bolívar 171). Más datos, avenida de Mayo 672 al 82 ó sucursal Mar del Plata, San Martín 269.—Bacigaluppi y Rúa. R. 3007.

EL JUEVES 23 de Noviembre á las 3.30 en nuestro salón de ventas. n19

EN EL TIGRE A PLAZOS— En la más pintoresca ubicación de esa magnífica localidad soberbia casa-quinta con jardines y frutales en asombrosa producción, con frente al río Luján y á los talleres de marina, en la cancha de las regatas y próxima á las dos estaciones del ferrocarril, con 95 varas de frente al río Luján y superficie de 42.429.60 varas cuadradas. Base, $ 1.50 la vara. La ubicación descollante de esta amena casa-quinta, las especiales dimensiones y las comodidades que reune y los poderosos atractivos que la presentan como lo mejor que pueda desearse en esa zona privilegiada, son dignas bajo todo concepto de llamar la atención de los que saben apreciar lo bello. Situada sobre el pintoresco río Luján con tres amplias y hermosas glorietas, un bien distribuído chalet, con garage para lanchas, gran pileta de natación, jardines y frutales de primer orden, forma uno de los sitios de recreo que es preciso ver para poder estimar en toda la plenitud de su indescriptible belleza. El edificio sobre el río Luján se compone de gran comedor para 48 personas, gran hall con techo de cristales, sala, 3 dormitorios, cocina, dos w. c., y una habitación en que se encuentra el motor á nafta con dinamo para la iluminación eléctrica y distribución de agua corriente. En altos, 3 dormitorios y una gran terraza con frente á los jardines. Departamento independiente para el servicio, compuesto de dos dormitorios y dos más en altos y una gran desponsa. Tiene además tres tanques capacidad de 12.000 litros, un aljibe de hierro revestido de mampostería de 10.000 litros y un pozo refrigerante, todo distribuído en partidas de hierro con las más selectas clases de uva, moscatel, grignolino, trachetta y americana. Corpulentos árboles perales, mandarinos, naranjos, limoneros, manzanos, duraznos, almendros, olivos, cerezos vigareau, ciruelas abundancia, nísperos, azufas, higueras, granadas, damascos y otros. En el jardín se hallan cuantas clases de palmas puedan imaginarse, entre ellas varios grupos de hortensias azules únicas en la República, 11 variedades de camelias de 2 metros de alto, rosales variadísimos, magnolias de 20 metros de alto, plátanos de 15 metros, araucarias, castaños de la India hermosísimos, palmeras, cicas, sóforas, tipas, pelotillas, phitodendrum, laureles, tilos, fresnos, goma, Santa Rita, doscientas cañas reales variadas, monstruosos helechos, dalias, jacintos, nardos, enormes grasoles y otra infinidad de plantas que forman un completo jardín bonaerense. Todos estos terrenos de alambre tejido y en las condiciones que forman parte de la estancia de Los Cardos están á 7 cuadras justas de la estación en la más moderna de Vicars, pueblo llamado á ser el más importante de la línea del F. C. de Trocha Angosta, no tan sólo por su magnífica situación topográfica, sino también por ser el punto de empalme de las distintas líneas de esta compañía que se dirigen al Rosario, 2 de Julio, Pergamino y Mercedes, artículando de allí ferrocarriles en construcción á Bahía Blanca que cruzará la zona más rica de la provincia de Buenos Aires. Actualmente se está construyendo la doble vía de lo que demuestra la poderosa empresa á cuyos cargos debidamente el más rico ganado, cruzando á 3 kilómetros de la estación para todos los campos de cultivos. Se hace necesario llamar la atención de los hombres de negocios, hacendados, tamberos, criadores de aves, lo mismo que para el deseo de la especulación debido á los necesarios progresos á esta mencionada. Debe tenerse en cuenta que la Compañía de F. C. Oeste Argentino de Trocha Angosta, constituída su estación central en el punto de su llegada en 1 mes por 12 días según la autorización acordada por el Congreso, esta importará una comodidad y abreviará la distancia que hoy separa á la capital de la campaña. Los especuladores tienen en esta oportunidad una de las ocasiones para adquirir fácilmente y al contado terrenos adelantados, que dentro de poco, 15 ó 20 días, serán de 2 á 3 veces más de lo que hoy valen, pues no hay que olvidar que en 1912 se abrirán las puertas de la Exposición Internacional del Centenario y que en 1913 se inaugurará el ferrocarril Rivadavia Oeste, que cruzará la zona de Liniers, Mataderos, Flores y Belgrano, con estación en la esquina de Rivadavia y Gaona, 2 cuadras de la estación Luro de F. C. O. Por último, Rivadavia Oeste pasará próximamente un tranvía eléctrico que partirá de Cuartel de Liniers, Caseros y Campo de Mayo. Esta notable fracción está sobre una gran meseta rodeada de los pintorescos pueblos de Floresta, Liniers, Devoto, Pueyrredón y Villa del Parque; quedan sólo á 8 cuadras de la estación Liniers y del bulevar Rivadavia, con eléctrico del Anglo Argentino. Esta barrio le está reservado un grandioso porvenir, donde necesariamente surgirán construcciones de importancia, lo prueba sino las que en la actualidad se levantan en sus alrededores y esto obedece al haberse restablecido el circuito y á la nueva estación Versalles. No olvidarse que el subterráneo del F. C. Oeste pondrá estos terrenos á 10 minutos de la plaza Mayo. Quintas sólo á 15 minutos de Once y 15 del Retiro. Sólo se exigirá una mensualidad en el acto del remate y otra más al retiro del título provisional, lo que facilita la operación, ofreciendo los terrenos al alcance de todos los bolsillos. Venta por cuenta y orden del señor Guillermo Kraft, lo que, por sí sólo es una garantía, respecto de la seriedad de la venta. Las cuotas restantes se abonarán en el Banco Germánico y una vez pagadas 20 mensualidades se dará título definitivo al que lo solicite, por ante el escribano señor Adolfo Silvano, y donde se encuentran depositados los títulos originarios para que puedan ser revisados por los interesados. La posesión es inmediata, con calles abiertas y abovedadas y la entrega de lotes inmediata. El ingeniero señor Enrique Glade.

EL DOMINGO 26 de Noviembre, á las 2 p. m. Tren gratis de la estación Retiro, nueva, á la 1.30 en punto. Por planos, folletos y pasajes á mi oficina San Martín 56, altos.

NOTA—Los que deseen visitar los terrenos podrán hacerlo por ahora, de Retiro á Villa Real, y desde lo. de Diciembre próximo, del Once á Versalles, donde habrá trenes cada 10 minutos.

NOTA—Siguiendo la costumbre establecida por esta casa, desde su fundación, regalaré á los que resulten compradores, una alcancía de hierro, para que puedan reunir, sin sentir, la cuota mensual de sus compras. Más informes á mi oficina San Martín 56 —S. A. Cremona. n8

40 quintas 40

A 7 cuadras justas de la estación.

SIN BASE

A 3 años de plazo

El Viernes 1.o de Diciembre

A LAS 3.30

En nuestro salón de ventas.

Léase el aviso.

EN VILLARS — 40 QUINTAS de 2 hectáreas cada una. A largos plazos. Sin base y á tanto la vara cuadrada. Las quintas que forman parte de la estancia de Los Cardos están á 7 cuadras justas del S. de la estación en la más moderna de Vicars, pueblo llamado á ser el más importante de la línea del F. C. de Trocha Angosta, no tan sólo por su magnífica situación topográfica, sino también por ser el punto de empalme de las distintas líneas de esta compañía que se dirigen al Rosario, 2 de Julio, Pergamino y Mercedes, artículando de allí ferrocarriles en construcción á Bahía Blanca que cruzará la zona más rica de la provincia de Buenos Aires. Actualmente se está construyendo la doble vía de lo que demuestra la poderosa empresa á cuyos cargos debidamente el más rico ganado, cruzando á 3 kilómetros de la estación para todos los campos de cultivos. Se hace necesario llamar la atención de los hombres de negocios, hacendados, tamberos, criadores de aves, lo mismo que para el deseo de la especulación debido á los necesarios progresos á esta mencionada. Debe tenerse en cuenta que la Compañía de F. C. Oeste Argentino de Trocha Angosta, constituída su estación central en el punto de su llegada en 1 mes por 12 días según la autorización acordada por el Congreso, esta importará una comodidad y abreviará la distancia que hoy separa á la capital de la campaña. Los especuladores tienen en esta oportunidad una de las ocasiones para adquirir fácilmente y al contado terrenos adelantados, que dentro de poco, 15 ó 20 días, serán de 2 á 3 veces más de lo que hoy valen, pues no hay que olvidar que en 1912 se abrirán las puertas de la Exposición Internacional del Centenario y que en 1913 se inaugurará el ferrocarril Rivadavia Oeste, que cruzará la zona de Liniers, Mataderos, Flores y Belgrano, con estación en la esquina de Rivadavia y Gaona, 2 cuadras de la estación Luro de F. C. O. Por último, Rivadavia Oeste pasará próximamente un tranvía eléctrico que partirá de Cuartel de Liniers, Caseros y Campo de Mayo. Esta notable fracción está sobre una gran meseta rodeada de los pintorescos pueblos de Floresta, Liniers, Devoto, Pueyrredón y Villa del Parque; quedan sólo á 8 cuadras de la estación Liniers y del bulevar Rivadavia, con eléctrico del Anglo Argentino. Esta barrio le está reservado un grandioso porvenir, donde necesariamente surgirán construcciones de importancia, lo prueba sino las que en la actualidad se levantan en sus alrededores y esto obedece al haberse restablecido el circuito y á la nueva estación Versalles. No olvidarse que el subterráneo del F. C. Oeste pondrá estos terrenos á 10 minutos de la plaza Mayo. Quintas sólo á 15 minutos de Once y 15 del Retiro. Sólo se exigirá una mensualidad en el acto del remate y otra más al retiro del título provisional, lo que facilita la operación, ofreciendo los terrenos al alcance de todos los bolsillos. Venta por cuenta y orden del señor Guillermo Kraft, lo que, por sí sólo es una garantía, respecto de la seriedad de la venta. Las cuotas restantes se abonarán en el Banco Germánico y una vez pagadas 20 mensualidades se dará título definitivo al que lo solicite, por ante el escribano señor Adolfo Silvano, y donde se encuentran depositados los títulos originarios para que puedan ser revisados por los interesados. La posesión es inmediata, con calles abiertas y abovedadas y la entrega de lotes inmediata. El ingeniero señor Enrique Glade.

EL DOMINGO 26 de Noviembre, á las 2 p. m. Tren gratis de la estación Retiro, nueva, á la 1.30 en punto. Por planos, folletos y pasajes á mi oficina San Martín 56, altos.

NOTA—Los que deseen visitar los terrenos podrán hacerlo por ahora, de Retiro á Villa Real, y desde lo. de Diciembre próximo, del Once á Versalles, donde habrá trenes cada 10 minutos.

NOTA—Siguiendo la costumbre establecida por esta casa, desde su fundación, regalaré á los que resulten compradores, una alcancía de hierro, para que puedan reunir, sin sentir, la cuota mensual de sus compras. Más informes á mi oficina San Martín 56 —S. A. Cremona. n8

EN MIRAMAR — UN TE- rreno de 30 por 50 varas en la manzana GG., sección 3a., formando esquina. Sin base, á tanto la v. c. Este terreno está ubicado en el centro mismo de Miramar, teniendo toda clase de comodidades, á un paso de la estación del F. C. S. á 200 de la avenida Mar del Plata, la que es camino obligado y directo á la playa en una palabra, barrio de indiscutible porvenir. Soliciten planos y detalles, Bacigaluppi y Rúa. R. 3025.

EL JUEVES 23 de Noviembre á las 3.30.

57 TERRENOS EN 40 MEN- sualidades. Sin base y á tanto la vara cuadrada, por orden de la sociedad anónima Fomento Urbano y Rural, frente á las avenidas Chorroarín, de los Constituyentes y calles Andonaegui, Quiroz, Bárcena, Campillo y otras. La amplia avenida Constituyentes los separa del espléndido parque de la escuela de agronomía de la nación y 40 varas únicamente de la parada obligatoria de los tranvías eléctricos de la compañía Lacroze en su vasto recorrido desde la plaza de Mayo al pueblo de San Martín. A la misma altura y muy próxima se encuentra situada la nueva estación Juncal del ferrocarril al Pacífico, la que tiene á su frente la avenida San Martín, con doble línea de eléctricos del Anglo-Argentino. La avenida Warnes á 4 cuadras de los terrenos están adoquinándose y conduce directamente á la estación La Paternal. También están cercanas las conocidas avenidas Triunvirato, Bella Vista, El Cano y Del Campo, adoquinadas y con doble vía de eléctrico. El paraje es uno de los más altos de la capital y lo rodean compactos centros de población, para los cuales constituye esta importante subdivisión de tierra una obra de progreso, pues quedarán unidos por espaciosas calles y por la edificación que no tardará en emerger. Condiciones de la venta: tres mensualidades en el acto del remate y el 2 por ciento de nuestra comisión y otras tres mensualidades dentro de los 5 días de efectuado el remate. Las consualidades subsiguientes se abonarán del 1o. al 10 de cada mes en las oficinas de la sociedad vendedora, San Martín 22. Escrituras por ante la escribanía de los señores Mira y Del Valle, una vez pagas 15 mensualidades. Descuento por pago al contado. Posesión inmediata, lotes amojonados, calles abiertas y líneas municipales. Tranvías gratis de la compañía Lacroze desde la estación Chacarita á las 3.10. Datos y planos, á nuestra casa central, Avenida de Mayo 672-82 ó sucursal Belgrano, Cabildo 2077.—Bacigaluppi y Rúa. — Rte. 3030

EL DGO. 10 de Diciembre, á las 3.30 n19

EN MIRAMAR — 48.400 V. C. que forman la fracción B. de la chacra número 4. Base regulada en $ 0.40 la v. c. Como judicial. Los especuladores y toda aquella persona que desee ganar dinero en breve tiempo se les presenta este negocio de positivos resultados. Sus condiciones permiten la subdivisión de lotes á bien levantar la residencia veraniega. La ubicación es notable en medio de casas-quintas, á un paso de la gran avenida Mar del Plata, la que es camino directo á la playa. Mayores datos, Avenida de Mayo 672-82 ó sucursal Mar del Plata, San Martín 269.—Bacigaluppi y Rúa.—R. 2970 al 78.

EL JUEVES 23 de Noviembre, á las 3.30 en nuestro salón de ventas. n19

28 LOTES EN MIRAMAR — que constituyen la manzana V de la sección 3a. Miden 10 varas de frente por 30, 40 y 50 de fondo cada lote. Venta sin base, á tanto la v. c. 1/2 al contado y el resto á 6 meses sin interés. La ubicación es realmente notable en el centro mismo de esta progresista balnearia, distan solamente 100 metros de la importante avenida Mar del Plata, la que es camino directo al balneario de esta última á igual distancia de la diagonal, 300 metros de la plaza Pueyrredón, de la municipalidad, hoteles, iglesia, edificios públicos próximos al mar, todo esto contribuye favorablemente á que estos terrenos tomen una valorización sorprendente, pues allí se formará un elegante barrio y donde abundará la edificación moderna. Escribano señor Romualdo Bonincasa (Bolívar 171). Más datos, avenida de Mayo 672 al 82 ó sucursal Mar del Plata, San Martín 269.—Bacigaluppi y Rúa. R. 3007.

EL JUEVES 23 de Noviembre á las 3.30 en nuestro salón de ventas. n19

EN EL TIGRE A PLAZOS— En la más pintoresca ubicación de esa magnífica localidad soberbia casa-quinta con jardines y frutales en asombrosa producción, con frente al río Luján y á los talleres de marina, en la cancha de las regatas y próxima á las dos estaciones del ferrocarril, con 95 varas de frente al río Luján y superficie de 42.429.60 varas cuadradas. Base, $ 1.50 la vara. La ubicación descollante de esta amena casa-quinta, las especiales dimensiones y las comodidades que reune y los poderosos atractivos que la presentan como lo mejor que pueda desearse en esa zona privilegiada, son dignas bajo todo concepto de llamar la atención de los que saben apreciar lo bello. Situada sobre el pintoresco río Luján con tres amplias y hermosas glorietas, un bien distribuído chalet, con garage para lanchas, gran pileta de natación, jardines y frutales de primer orden, forma uno de los sitios de recreo que es preciso ver para poder estimar en toda la plenitud de su indescriptible belleza. El edificio sobre el río Luján se compone de gran comedor para 48 personas, gran hall con techo de cristales, sala, 3 dormitorios, cocina, dos w. c., y una habitación en que se encuentra el motor á nafta con dinamo para la iluminación eléctrica y distribución de agua corriente. En altos, 3 dormitorios y una gran terraza con frente á los jardines. Departamento independiente para el servicio, compuesto de dos dormitorios y dos más en altos y una gran desponsa. Tiene además tres tanques capacidad de 12.000 litros, un aljibe de hierro revestido de mampostería de 10.000 litros y un pozo refrigerante, todo distribuído en partidas de hierro con las más selectas clases de uva, moscatel, grignolino, trachetta y americana. Corpulentos árboles perales, mandarinos, naranjos, limoneros, manzanos, duraznos, almendros, olivos, cerezos vigareau, ciruelas abundancia, nísperos, azufas, higueras, granadas, damascos y otros. En el jardín se hallan cuantas clases de palmas puedan imaginarse, entre ellas varios grupos de hortensias azules únicas en la República, 11 variedades de camelias de 2 metros de alto, rosales variadísimos, magnolias de 20 metros de alto, plátanos de 15 metros, araucarias, castaños de la India hermosísimos, palmeras, cicas, sóforas, tipas, pelotillas, phitodendrum, laureles, tilos, fresnos, goma, Santa Rita, doscientas cañas reales variadas, monstruosos helechos, dalias, jacintos, nardos, enormes grasoles y otra infinidad de plantas que forman un completo jardín bonaerense. Todos estos terrenos de alambre tejido y en las condiciones que forman parte de la estancia de Los Cardos están á 7 cuadras justas de la estación en la más moderna de Vicars, pueblo llamado á ser el más importante de la línea del F. C. de

Rogelio P. Rayneli & Cía.

35—Carlos Pellegrini—35

Socios: ROGELIO P. RAYNELI y LISANDRO TOR

*EN BAHIA BLANCA — PA-*ra especular. 133.000 varas cuadradas en 10 manzanas perfectamente delineadas, en Nueva Bahía Blanca, formada por los señores Schweitzer, Marini y Cía. Son las manzanas números 17, 24, 25, 40, 47, 48, 56, 61 y 63 del plano especial de estos señores, fracción III, vecinas al Puerto Militar, Punta Alta, Ciudad Atlántida, J. Jofré y Cía., ferrocarril de Rosario á Puerto Belgrano, general Ricchieri, etc. Las manzanas tienen 13.300 varas cuadradas cada una, lindan con una plaza, estando todas unidas. Base de venta, $ 0.10 v. c. pagaderos una cuarta parte al contado y el resto en tres cuotas iguales á 6, 12 y 18 meses de plazo con 6 por ciento de interés. La venta se hace en un block, dedicado á los especuladores de esa zona, Bahía Blanca, Puerto Belgrano, Ciudad Atlántida y Pradolandia así como Nueva Bahía Blanca, son los más conocidos para necesitar presentaciones ni recomendaciones. Son los grandes emporios comerciales del Sur, sobre el Atlántico. Cerrarán á nuestras oficinas á consultar el plano de Nueva Bahía Blanca. Seña, 5 por ciento. Comisión, 2 por ciento.

El remate se efectuará en esta casa.

EL MIERCOLES 22 de Noviembre, á las 3 de la tarde.—Rogelio P. Rayneli y Cía., Carlos Pellegrini 35. n9

*EN PLENO CENTRO DE Flo-*res. Lo más comercial, lo más pintoresco, y lo más edificado del aristocrático Flores. La hermosa esquina, brillantemente situada: Varela y Juntas, Frentes Norte y Este. Entre edificios. Mide 14.55 varas de frente á Varela (adoquinado) por 22 varas de frente á Junta. En la esquina comprendida por los lotes 1 y 2 de la manzana B, con adoquinado pago, etc. Sus medidas se prestan para levantar un lujoso petit, hoy en día, para familias, una casa de renta; para todo se presta fácilmente. Venta urgente, sin comentarios y á liquidar por cualquier cosa que exceda de la base de $ 13 v. c. La calle Varela es una de las más importantes de Flores, después de Rivadavia; adoquinada en toda su extensión, y con tranvías en su frente (en construcción) teniendo luego terminada ya otra línea más, del Anglo-Argentino que pasa por la avenida Campana ó sea á una cuadra de esta esquina, que tendrá su recorrido de Belgrano hasta el cementerio local. Este lote adeuda 79 mensualidades de 50 pesos cada una, las que van incluídas en la base, y con las que cargará el comprador y el resto al contado. Seña 3 o|o. Comisión 2 o|o.

El DOMINGO 26 de Noviembre á las 2.30.—Rogelio P. Rayneli y Cía.—Carlos Pellegrini 35. n17

UNA BUENA ESQUINA EN Barracas al Norte, calle Olavarría 1901 y 1903, esquina Universidad 895. Tiene 10 varas de frente á la primera por 30 á la segunda más ó menos. Consta de dos casas, cuyo detalle es el siguiente: La esquina compuesta de salón amplio, con cortinas metálicas, dos dormitorios, cocina y demás comodidades. La casa contigua, Universidad 895, consta de dos salas, una piezas de altos, cocina, etc., patios de mosaico, cicacas, gas, piso de pino de tea y celosías en ambas casas. La venta se hará en un block con base de $ 20.000 m|n. á liquidar. Ambos frentes empedrados. A tres cuadras de Monte de Oca, tranvías y toda clase de comodidades y ventajas propias de ese importante barrio. La esquina está desocupada y reditúa $ 150, pudiendo dar más. La casita lindera reditúa $ 70. La construcción de esta esquina es con buenos materiales. Conviene vistaria, pues importa un negocio en el que el capital que se invierta producirá buena y segura renta. La rodean: la plaza Herrera á cuadra y media; la calle Vieytes á la cuadra; el tranvía núm. 102 que conduce á Temperley á la cuadra y varias líneas de otros tranvías á pocas varas. Este importante pasaje no necesita recomendaciones. Visítenla y asistan al remate. Seña, 3 por ciento. Comisión, 2 por ciento.

EL DOMINGO 26 Noviembre, á las 3 1|2 de la tarde.—Rogelio P. Rayneli y Cía., C. Pellegrini 35. n16

*LO MEJOR y MAS PINTO-*resco del progresista Villa Devoto. Espléndido terreno de 10 varas de frente por 48.80 varas de fondo. Total 488 v. c. Sobre la calle Asunción entre Campana y Lavalle. Es el lote número 13 de la manzana 223. Este lote dista solamente una cuadra del tranvía Lacroze (parada San Martín) que hace su recorrido de Reconquista á San Martín, así como también del adoquinado y del tranvía número 86 del Anglo Argentino A liquidar. Base $ 8 v. c. incluso en esta, 36 mensualidades de $ 41.20 cada una con las que cargará el comprador y el resto al contado. Este lote debido á su ubicación, medidas y facilidades de pago lo hacen del todo interesante y de fácil adquisición. Seña 3 o|o. Comisión 2 o|o.

EL DOMINGO 26 de Noviembre á las 5 p. m.—Rogelio P. Rayneli y Cía., Carlos Pellegrini 35. n17

UNA BUENA ESQUINA EN Barracas al Norte, calle Olavarría 1901 y 1903, esquina Universidad 895. Tiene 10 varas de frente á la primera por 30 á la segunda más ó menos. Consta de dos casas, cuyo detalle es el siguiente: La esquina compuesta de salón amplio, con cortinas metálicas, dos dormitorios, cocina y demás comodidades. La casa contigua, Universidad 895, consta de dos salas, una piezas de altos, cocina, etc., patios de mosaico, cicacas, gas, piso de pino de tea y celosías en ambas casas. La venta se hará en un block con base de $ 20.000 m|n. á liquidar. Ambos frentes empedrados. A tres cuadras de Monte de Oca, tranvías y toda clase de comodidades y ventajas propias de ese importante barrio. La esquina está desocupada y reditúa $ 150, pudiendo dar más. La casita lindera reditúa $ 70. La construcción de esta esquina es con buenos materiales. Conviene vistaria, pues importa un negocio en el que el capital que se invierta producirá buena y segura renta. La rodean: la plaza Herrera á cuadra y media; la calle Vieytes á la cuadra; el tranvía núm. 102 que conduce á Temperley á la cuadra y varias líneas de otros tranvías á pocas varas. Este importante pasaje no necesita recomendaciones. Visítenla y asistan al remate. Seña, 3 por ciento. Comisión, 2 por ciento.

EL DOMINGO 26 Noviembre, á las 3 1|2 de la tarde.—Rogelio P. Rayneli y Cía., C. Pellegrini 35. n16

EN SANTOS LUGARES — A 7 cuadras de la estación del Pacífico y tres de Villa Lacroze, del F. C. C. E. A. Una esquina, lote 18, manzana 34. Mide 10.70 varas á una calle por 40 varas á la otra. Base, $ 705 al contado y 49 mensualidades de $ 12 cada una. Debe mejorarse el importe de la mensualidad solamente. Venta decidida. Seña, 3 por ciento. Comisión, 2 por ciento.

EL DOMINGO 26 de Noviembre, á las 3 de la tarde.—Rogelio P. Rayneli y Cía., C. Pellegrini 35. n18

SOBRE EL ANDEN DE LA estación Sáenz Peña, ferrocarril al Pacífico (Villa Devoto), dentro de la capital federal. Espléndido lote de terreno sobre la calle Habana entre Espejo (hoy Lastra) y Deseguadero. Es decir á una cuadra justa de la estación, frente mismo al Tiro Federal Argentino, y rodeado de una buena edificación. Mide 10 varas de frente al Este por 35v28 en el costado Este, 29v30 en el costado Oeste y 11v65 de contrafrente. Son en total 322v95. Venta en 30 mensualidades sin interés, debiendo el comprador entregar tres mensualidades al firmar el boleto y tres más al recibir la libreta, dándose título definitivo al pago de 20 mensualidades. Este negocio, no necesita comentarios. Visítenlo y se darán cuenta de su bondad. Base, $ 8 la mensualidad. Seña, 3 por ciento. Comisión, 2 por ciento.

EL DOMINGO 26 de Noviembre, á las 4. —Rogelio P. Rayneli y Cía., C. Pellegrini núm. 35. n18

*LINDANDO CON EL ANTE-*rior. Una esquina y otro lote lindero, perfectamente situado y con las mismas ventajas que el anterior. Sus medidas son:

LA ESQUINA—17v44 de frente á la Avenida General Espejo por 25v49 de frente también á la calle Habana, 22.32 varas en el primer contrafrente y 29v70 en el contrafrente, segundo. Total 555.10 varas cuadradas. El lote mide: 10 varas de frente por 44.45 varas en un costado; 39.86 varas en el otro y 35.29 varas de contrafrente. Total 371.57 v. c. Sobre la avenida Circunvalación entre Espejo y Deseguadero. Base $ pesos vara cuadrada á liquidar. Seña 3 por ciento. Comisión 2 o|o.

EL DOMINGO 26 de Noviembre, á las 4.—Rogelio P. Rayneli y Cía., Carlos Pellegrini 35. n19

*JUDICIAL — EN VILLA DE-*voto, un terreno con frente á la avenida de la Capital, hoy Chivilcoy 4979 entre Grivco y Ladines. Mide 8m66, ó sean 10 vs. de frente por 38m97, ó sean 45 varas de fondo. Tasación, $ 1.637 m|n. Base, 3|8 partes ó sean $ 1.134.66 m|n. Venta ordenada por el señor juez de primera instancia, doctor Gonzáles del Solar, secretaría Arotxa Molina, en los autos sucesorios de don José Ma. Oller. A la cuadra de las avenidas América, San Martín y General Paz. Seña, 8 o|o. Comisión 2 o|o.

EL DOMINGO 26 de Noviembre, á las 5.30.—Rogelio P. Rayneli y Cía., Carlos Pellegrini 35. n11

EN SANTOS LUGARES — A 7 cuadras de la estación del Pacífico y tres de Villa Lacroze, del F. C. C. E. A. Una esquina, lote 18, manzana 34. Mide 10.70 varas á una calle por 40 varas á la otra. Base, $ 705 al contado y 49 mensualidades de $ 12 cada una. Debe mejorarse el importe de la mensualidad solamente. Venta decidida. Seña, 3 por ciento. Comisión, 2 por ciento.

EL DOMINGO 26 de Noviembre, á las 3 de la tarde.—Rogelio P. Rayneli y Cía., C. Pellegrini 35. n18

*EN PLENO CENTRO DE Flo-*res. Lo más comercial, lo más pintoresco, y lo más edificado del aristocrático Flores. La hermosa esquina, brillantemente situada: Varela y Juntas, Frentes Norte y Este. Entre edificios. Mide 14.55 varas de frente á Varela (adoquinado) por 22 varas de frente á Junta. En la esquina comprendida por los lotes 1 y 2 de la manzana B, con adoquinado pago, etc. Sus medidas se prestan para levantar un lujoso petit, hoy en día, para familias, una casa de renta; para todo se presta fácilmente. Venta urgente, sin comentarios y á liquidar por cualquier cosa que exceda de la base de $ 13 v. c. La calle Varela es una de las más importantes de Flores, después de Rivadavia; adoquinada en toda su extensión, y con tranvías en su frente (en construcción) teniendo luego terminada ya otra línea más, del Anglo-Argentino que pasa por la avenida Campana ó sea á una cuadra de esta esquina, que tendrá su recorrido de Belgrano hasta el cementerio local. Este lote adeuda 79 mensualidades de 50 pesos cada una, las que van incluídas en la base, y con las que cargará el comprador y el resto al contado. Seña 3 o|o. Comisión 2 o|o.

El DOMINGO 26 de Noviembre á las 5 p. m.—Rogelio P. Rayneli y Cía., Carlos Pellegrini 35. n17

Reyes y del Carril

*EN PLENA CITY — LIBER-*tad 441 y 443. Sobre la plaza Lavalle y los tribunales donde la propiedad de renta da el más alto interés. La propiedad aunque antigua es buena y se compone de sesión negocio y 31 habitaciones, está edificada en terreno de 8.87 varas de frente por 22.32 varas de fondo, teniendo un martillo á su favor, en el costado Norte que empieza á las 14.35 varas de la línea de frente de 5.71 varas por 8.37 varas haciendo un contrafrente de 17.09 varas. Ad corpus. Base, $70.000 pesos. Mitad al contado y mitad á uno y dos años de plazo con interés de 7 o|o anual y garantía hipotecaria.

EL DOMINGO 26 de Noviembre á las 4.30 p. m. en la misma propiedad. Títulos perfectos, el comprador entregará 3 o|o de seña y 2 o|o de nuestra comisión. Más datos en nuestra casa, Cangallo 531.—Reyes y del Carril. n17

REMATES DEL BANCO DE LA NACION ARGENTINA

(Sección Banco Nacional en liquidación)

CONDICIONES DE PAGO No. 3

5 por ciento en efectivo en el acto del remate en garantía y como seña, que perderá si cumpplir con la obligación contraída; 15 por ciento en efectivo al firmar la escritura, y el 80 por ciento restante firmará una letra renovable cada noventa días con la amortización del 5 por ciento en cada vencimiento y el interés del 7 por ciento anual, que se abonará adelantado sobre el importe de la letra que firme cada noventa días, debiendo quedar la propiedad hipotecada hasta la completa cancelación de la deuda.

La escritura deberá ser otorgada por medio del escribano del Banco, dentro del término de treinta días á contar desde la fecha de haberse notificado al comprador la aprobación del remate, en caso de que vencido este plazo no compareciere á firmar la escritura ó no la quisiera firmar, cualquiera que fuese la razón ó excusa que alegara, el Banco se reserva el derecho de rescindir por el mismo hecho, sin imponer al comprador la pérdida de la seña, sin derecho á reclamación alguna por su parte.

Los gastos de escrituración, así como los de cancelación de hipotecas, son por cuenta del comprador. El Banco se reserva la facultad de aprobar ó anular el remate, sin derecho á ninguna reclamación. La comisión del 2 por ciento al martillero por cuenta del comprador. v12dic.

LA COLONIA LA SELVA, EN la provincia de Santiago del Estero, departamento General Belgrano (antes 28 de Marzo), sobre la estación Argentina, F. C. C. A., dividida en fracciones para agricultura y ganadería, al alcance de todos los capitalistas, compuesta de una superficie total, libre de calles, según mensura y plano levantado por el ingeniero Ramón E. Castro, de 50.414 hectáreas, 27 áreas y 84 centiáreas, las que se venderán en remate público en las condiciones arriba estipuladas, por orden del Banco de la Nación Argentina, y cuenta de la liquidación del Banco Nacional, por los siguientes martilleros y en las fechas que á continuación se expresan: vdic.

PUBLIO C .MASSINI Y Cía.

EL LUNES 4 de Diciembre, á las 4 de la tarde, en su local calle San Martín número 81, procederán á vender los siguientes lotes:

Para agricultura

Lote núm. 47	hectáreas	243	10 95
" 48	"	454	90 91
" 49	"	250	
" 50	"	250	
" 52	"	360	73 24
" 53	"	411	48 54
" 55	"	285	37 50
" 56	"	417	37 50
" 57	"	343	54 73
" 59	"	360	35 55
" 60	"	507	35 10
" 62	"	250	09 05
" 63	"	250	
" 64	"	209	33 73
" 66	"	333	45 85
" 67	"	250	22 28
" 68	"	250	38 30
" 69	"	264	03 51
" 72	"	401	65 91
" 73	"	250	
" 74	"	359	11 62
" 75	"	250	06
" 76	"	250	91 78
" 77	"	264	39
" 78	"	250	
" 79	"	445	32 46
" 80	"	335	21 53
" 81	"	250	
" 82	"	250	
" 83	"	208	71 86
	Hectáreas	9.239	21 75

Base de venta de estos lotes 30 $ m|n la hectárea.

EL DGO. 26 de Noviembre á las 5.20. n19

*AVENIDA LA PLATA EN-*tre Zañartú y Zaraza. A largos plazos. Dos amplios terrenos, sin base. Casi sin dinero se pueden adquirir: se encuentran de frente á una avenida que se trasforma notablemente en toda su extensión. Aparente para casa de renta, taller, fábrica ó corralón, para todo tienen allí, no encuentran mejor ubicación, ni mejores dimensiones. Solicitan planos y datos, Blanco y Alvarez Drago.

EL DGO. 26 de Noviembre á las 4.30. n20

*EN LA FLORESTA — BUE-*na casa para negocio y familia, calle Cardoso 209 y Bacacay. Base 8.000 pesos. Mide 29 varas de frente por 18 varas. Edificio de salón de negocio con sótano, 2 amplios dormitorios, una pieza chica cocina y w. c., pozo semisurgente, cuarto de baño, caballeriza. Dista 1 1|2 cuadra al Norte de Rivadavia, su ancho frente permite transformar en edificación. Renta 120 pesos. Datos, Blanco y Alvarez Drago.

EL DGO. 26 de Noviembre á las 3.30. n20

*EN FLORES — EN 43 MEN-*sualidades. Dos amplios terrenos, calle Camarones al lado del 1933 entre Terrero y Andrés Lamas. Base 5.50 pesos v. c. Mide 10v27 por 66v90. Aparentes para una industria: á una cuadra de la avenida Bahía Vista y en un barrio de creciente desarrollo. Reconocen cada lote una deuda de 43 mensualidades á razón de 54 pesos cada una, el excedente al contado. Datos, Blanco y Alvarez Drago.

EL DGO. 26 de Noviembre á las 5 p. m. n20

EN NUEVOS MATADEROS— A largos plazos. Gran propiedad, avenida Chicago y Cañada de Gómez. Base, 20.000 pesos. Mide 29v94 de frente á Chicago por 53v70 de fondo. Edificio construído en cal á todo costo, consta de 8 amplias habitaciones, cocina y w. c., galería, patio mosaico, rasos yuscs, pisos pino tea, carpintería cedro, adquinado pago vereda al frente, luz eléctrica. Pagadero 25 o|o al contado el resto á 1 y 2 años de plazo con 7 o|o de interés. Para los que busquen renta no hay negocio mejor. Datos, Blanco y Alvarez Drago.

EL DGO. 26 de Noviembre á las 5 p. m. n20

EN LANUS — TRES LINDAS terrenos. Calle Cangualú, casi esquina General Dehesa. Base, 5 pesos v. c. Mide 10 varas por 32 varas. Frente á la estación del tranvía, en situación que se valorisa diariamente á la tierra, puesto que se trasforma día á día. Datos y Planos, Blanco y Alvarez Drago.

EL DGO. 26 de Noviembre á las 3 p. m. n20

EN BURZAÇO — 3 AMPLIOS terrenos para casas de recreo, calle Humberto I entre B. Mitre y 25 de Mayo. Base 2.50 v. c. Mide cada lote 10 varas de frente por 57 varas 70 de fondo. A 1 cuadra de la estación, en lo macizo de la edificación, donde está todo edificado. Pagaderos mitad al contado y el resto á 1 y 2 años de plazo con 7 o|o de interés. Datos y planos, Blanco y Alvarez Drago.

EL DGO. 26 de Noviembre á las 5 p. m. n20

Luis Collini

*JUDICIAL—A LARGOS pla-*zos, en el macizo de la edificación moderna de Belgrano, en el verdadero barrio de los ingleses, dos casas y dos terrenos linderos, pertenecientes al juicio por división de condominio seguido entre don Ernesto Devoto y don Andrés Spotorno.

EL DOMINGO 26 de Noviembre, á las 4 p. m., por orden del señor juez de primera instancia en lo civil doctor Tomás Juárez Ceiman, interinamente á cargo del juzgado del doctor Luis Ponce Gómez, secretaría del doctor Juan A. Figueroa, á cargo interinamente de Carlos T. Bollini, procederé á rematar las siguientes propiedades: Primero—Casa calle Superí 1536, entre las avenidas El Cano y de los Incas, con tranvía á 30 metros, compuesta de tres habitaciones, comedor, baño con servicio de agua caliente y fría, cocina con económica, sótano, carbonera, dos piezas de altos, espléndida terraza, galería, pileta para lavar, w. c., cielorrasos decorados, colosias, mosaicos, mármoles, azulejos, carpintería de cedro, agua corriente, gas, frente moderno, construcción de primer orden, etc. Base dos terceras partes de su tasación, ó sean pesos 14,666.66. Renta, $ 150 mensuales. Mide 8m66 de frente por 29 metros (promedio) de fondo. Segundo—Casa Superí 1550, lindera á la anterior y de idénticas edificación. Mide 8m66 de frente por 27m13 (promedio). Base, $ 14.000. Tercero—Lotes 3 y 4, linderos á las casas antedichas, compuestos de 8m66 cada uno de frente por 25m30 uno y 25m30 el otro de fondo (en promedio), ambos cercados con tejido de alambre y con puerta de acceso. Base, pesos 1.846 los dos. Todos juntos ó separados ó sea la vara cuadrada. Condiciones de la venta: 5 o|o de seña y á cuenta de precio, más el 3 o|o de comisión, 12 o|o al escriturar en el término de 15 días de aprobado el remate y el 80 o|o restante en cuatro cuotas de 6, 12, 18 y 24 meses de plazo con el 8 o|o de interés anual, pagaderas por trimestres anticipados y garantía hipotecaria. Las escrituras las otorgará el escribano Enrique Maqueda, Maipú 427. Mayores datos á la secretaría mencionada ó á mi escritorio, Lavalle 1513, U. Telef. 1507 (Libertad).—Luis Collini. n18

CORVERA Y PERALTA MARTINEZ

EL LUNES 11 de Diciembre á las 4 de la tarde, en su local, calle San Martín número 318 venderán los siguientes lotes:

Chacras

Número 19	hectáreas	73	23
" 20	"	42	82
" 21	"	78	07
" 38	"	803	70
" 28 y 30, cada una,			
hectáreas 780 60		1.561	20
Número 31	hectáreas	801	18
" 32	"	600	
" 62 al 68 inclusives			
cada uno, hectáreas 100		1.700	
Número 69	hectáreas	89	11
" 70	"	96	07
" 71	"	84	49
" 72	"	157	75
" 73	"	152	65
" 74	"	147	55
" 75	"	142	45
" 76	"	137	35
" 77	"	132	40
" 78	"	127	75
" 79	"	123	25
" 80	"	118	75
" 81	"	114	25
" 82	"	109	75
" 83	"	105	25
" 84	"	100	75
	Hectáreas	7.475	00

Base de venta de estos lotes 25 $ m|n la hectárea.

Quintas

Números 19 y 24 cada una,			
hectáreas 10 25	"	20 50	00 00
Números 20 al 23 inclusives,			
cada una, hectáreas 10	"	40 00	00 00
Números 25 al 36 inclusives			
cada una, 6 72 87 50	"	80 17	12 50
Número 37	"	9 34	87 50
" 29	"	10 21	25 00
" 30	"	7 33	75 00
" 31 y 32 cada una;			
hectáreas 9 72 75	"	19 47	50 00
Números 33 al 36 inclusives			
cada una, hectáreas 9 50	"	38 00	00 00
Hectáreas		165 54	50 00

Base de venta de estos lotes 60 $ m|n la hectárea.

Pueblo

Manzanas números 8 al 8 inclusives, 17 al 20 inclusives y 28 al 32 inclusives, compuesta cada una de 10 lotes con 1.000 metros cuadrados cada lote.

Base de venta 150 $ m|n cada lote. n18

EDUARDO M. NIÑO

EL MARTES 13 de Diciembre, á las 4 de la tarde, en su local, calle 25 de Mayo núm. 132, venderá los siguientes lotes:

Chacras

Número 1	hectáreas	94	32 00
" 2	"	94	16 00
" 3 al 7 inclusives, de			
50 hects. cada uno		350	00 00
" 8	hectáreas	87	04 00
" 9	"	57	58 00
" 10	"	50	00 00
" 11	"	70	82 00
" 12	"	25	81 00
" 13	"	22	00 00
" 14	"	78	30 00
" 15	"	72	23 00
" 16	"	22	00 00
" 17	"	25	00 00
" 18	"	58	87 00
" 22	"	240	81 00
" 23	"	201	20 00
" 24	"	624	90 00
" 26	"	619	35 00
" 26	"	613	80 00
" 27	"	608	25 00
" 33 al 35 inclusive de			
600 hectáreas cada			
una, 6 sean hectáreas		1.800	00 00
" 36 al 38 inclusives de			
100 hects. cada una,			
á sean " hectáreas		300	00 00
" 39	"	157	40 00
" 40	"	123	80 00
" 41	"	147	10 00
" 42 al 51 inclusive de			
100 hects. cada una,			
ó sean " hectáreas		1.00	00 00
Hectáreas		7.452	79 00

Quintas

Número 1 al 4 inclusives de			
9 50 hectáreas cada una, ó			
sean		38	00 00 00
Números 5 y 6 inclusives de			
9 37 75 hectáreas cada una			
una		19	47 50 00
Número 7		7	83 75 00
" 8		10	21 25 00
" 9		9	34 87 50
" 10		6	72 37 50
" 11		6	72 37 50
" 13		6	72 37 50
" 12		10	25 00 00
" 14 al 17 inclusives de			
10 hectáreas cada una		40	00 00 00
" 18		10	25 00 00
Hectáreas		165	54 50 00

Base de venta de estos lotes, 10 $ la hectárea.

Pueblo

Manzanas números 1, 2, 3 al 15 inclusives, 22 al 26 inclusives, 33 al 35 inclusives, compuestas cada una de 10 lotes con 1.000 metros cuadrados cada una.

Base de venta 150 $ m|n cada lote.

Más datos y planos al Banco de la Nación Argentina, sección Banco Nacional, ó á los martilleros. n19

CARLOS S. VELARDE

*EN BELGRANO, CON FREN-*te á la Avenida Vértiz (continuación de Avenida Alvear) y á las calles Gorostiaga y Migueletes. Media manzana en 16 magníficos lotes. En 36 mensualidades, sin interés, con la base de 25 pesos la vara cuadrada. Frente á la estación Golf, al Club de los Niños recién inaugurado con sus lindos jardines y á pocas cuadras de la estación Belgrano del F. C. C. A., en el pasaje que más valor toma la propiedad por ser la Avenida Vértiz el bulevar más espléndido que tiene la capital y donde toda la gente pudiente se apura á adquirir tierra para edificar sus espléndidas mansiones y donde ya hay muchas construídas ó en construcción como las de Bosch, Meyer Pellegrini, Tornquist, Galignlana Segura, etc., etc.

EL DOMINGO 26 de Noviembre, á las 4 de la tarde, sobre los mismos terrenos. Todo comprador abonará en el acto del remate dos mensualidades como seña y el 10 por ciento de mi comisión y otras 6 al firmar el título provisional en mi escritorio dentro de los tres días de efectuado el remate. Las escrituras serán otorgadas por los escribanos señores Horacio y Alejandro Ferrari calle Florida 162, donde se hallan los títulos á disposición de los interesados. Se darán títulos definitivos á todo el que lo solicite después de abonar 10 mensualidades. Pidan planos, Carlos S. Velarde, Florida 162. n5

*EN MARTINEZ — 8.313 VA-*ras. Sobre la barranca con una espléndida vista al Río de la Plata y calle por medio con el palacio de la señora María Unsué de Alvear (la hermosa residencia presidencial) rodeado de otros como los de Madariaga, Pacheco, Unsúe de Casares, Camuyrano, etc. A dos cuadras de la estación Anchorena y 10 de la estación Martínez. Base 5 pesos la vara. Tercera parte al contado y el resto á uno y dos años de plazo con 6 o|o de interés.

EL MIERCOLES 22 de Noviembre á las 3 p. m. en mi local de ventas, calle Florida 162, Buenos Aires. Seña, 3 o|o. Comisión 2 o|o. Pidan planos.—Carlos S. Velarde, Florida 162. n8

Juan B. Constenla

20 — Carlos Pellegrini — 20

¡DE NOCHE! EL MARTES 21 de Noviembre, á las 8 de la noche. Gran remate de muebles de lujo de todas clases, comedores, dormitorios, pianos, alfombras, gramófonos, discos, máquinas de coser, cuadros al óleo de reputados autores, tienda, bazar é infinidad de muebles sueltos, objetos de fantasía y mercaderías en general.—Nota: Se anticipa dinero sobre todo lo que se mande para rematar sin cobrar interés.—José Arveiz; martillero-gerente Juan B. Constenla. v21

Juan C. Chiariello

*ALMACEN NUEVO, MEN-*dez de Andés 1400, esquina Georgetown.

EL MARTES 21 de Noviembre, á la 1 de la tarde, remataré, por cuenta y orden de su dueño, todas las existencias de este negocio, recomendando muy especialmente la nobleza de las mercaderías y útiles, por tratarse de que está establecido hace tan sólo 6 meses. Mercaderías de comestibles en general y bonillería, bebidas en damajuanas y barriles. Hermosa balanza, fantasía sellada con juego de pesas, báscula sellada, prensa para jamón, medidas estaño selladas, reloj, aparejo hierro sin fin, mesas, taburetes y varios muebles de familia. Comisión 10 por ciento á cargo de los compradores. Nota: Se atienden ofertas particulares con buen descuento, en globo ó á balance, teniendo un contrato de locación por 5 años. Más datos, á mi escritorio, Santiago del Estero 821.—Juan C. Chiariello. 1p

Jorge G. Urta

HOY - HOY

TODAS LAS EXISTENCIAS del taller de gas y luz eléctrica, calle B. Mitre 2057, por cesación de negocio.

HOY LUNES 20 de Noviembre, á las 2 de la tarde y continuando á las 8 de la noche. Ricas arañas Luis XV, bronce al mercurio, 18 y 20 luces, faroles de patio y zaguán, arañas de comedor, picos y artefactos, varias bombas, tubos, cadenas, bañaderas enlozadas, lavatorios agua corriente, inodoros, caños, herramientas, instalaciones, mostradores, etc., muebles de comedor y dormitorios de familia, loza, porcelana, cristales, útiles de uso y todo lo que puede verse en el remate. Comisión 10 por ciento. 1p

FRANCISCO ABALO

EN LOMAS DE ZAMORA — La venta clásica del año, 300 preciosos lotes incluso 32 esquinas, en 80 mensualidades á 400 metros al Este de la estación y con empedrado pago á su frente. Situados bulevar Espejo, hoy Cerrito, con empedrado, calles Cazaux, Arenales y otras. Lindando con los terrenos del Hipódromo, rodeados de una edificación compacta de preciosos chalets y casas-quintas. Base, $ 5 por mes por lote. Después detalles. Planos, Rolfvar 256.

EL DOMINGO 10 de Diciembre, á las 2.30 de la tarde.—F. Abalo. n11

EN RAMOS MEJIA — VILLA Monroe, á 500 metros al NO. de la estación, 114 lotes y 2 casitas. Lindando con el paque del señor Martínez de Hoz. En 83 mensualidades. Sin base, á tanto el lote. Después detalles. Planos, Bolívar 256.

EL DOMINGO 17 de Diciembre á las 2. —F. Abalo. n16

*EN HAEDO — EN LA UBI-*cación preferida de esa localidad, entre lujosos chalets, 6 preciosos lotes con frente á las calles 25 de Mayo y Chacabuco, á 50 metros de la avenida Rivadavia, adoquinada y á solo cuatro cuadras de la estación, lindando con las quintas del doctor Vega y señor Mazza é infinidad de preciosas casas-quintas. Base, $ 2.50 vara cuadrada. Escrituras por la oficina del escribano señor Inocencio J. Cappa. Seña, 3 por ciento. Comisión, 3 por ciento. Datos, Bolívar 256.

EL DOMINGO 26 de Noviembre, á las 5. —F. Abalo.

EN VILLA DEL PARQUE — Precioso lote, á dos cuadras al Norte de la estación, entre lujosos chalets, calle San Roque entre Lavalle y Concordia, la ubicación de este terreno se recomienda por sí sola. Lote 4 de la manzana A. Mide 10 por 52. Base, $ 5.50 vara cuadrada. Seña, 8 por ciento. Comisión, 2 por ciento.

EL JUEVES 23 de Noviembre, á las 4 de la tarde, en mis oficinas, Bolívar 256.—F. Abalo. n19

EN VILLA DEL PARQUE — En 73 mensualidades, lindo lote entre lujosos chalets y casas-quintas, calle Mellicué entre Avenida Campana y Llavallol. Mide 10 por 35. Se deben 73 mensualidades de $ 65 por mes. Base, $ 14 v. c. que es la deuda que se reconoce y el excedente al contado. Seña, 8 por ciento. Comisión, 2 por ciento.

EL JUEVES 23 de Noviembre, á las 4 de la tarde, en mis oficinas, Bolívar 256.—Francisco Abalo. n19

EN FLORES — A PLAZOS. Buena casa de familia, calle Sud América 1069, con adoquinado pago á su frente y en un barrio de lujosas casas de familia, á un paso de la plaza é iglesia de Flores. Buen edificio de 3 dormitorios, patio de mosaico, cielos rasos de yeso, galerías, un grupo, cocina, oficinas, etc. Mide 10 por 31. Ad corpus. Base, $ 8.000. Mitad al contado y mitad á un año con el interés del 8 o|o. Seña, 8 o|o. Comisión, 2 o|o. Datos, Bolívar 256.

EL DOMINGO 26 de Noviembre, á las 5.30 de la tarde.—Francisco Abalo. n19

EN RAMOS MEJIA — VILLA Monroe, á 500 metros al NO. de la estación, 114 lotes y 2 casitas. Lindando con el paque del señor Martínez de Hoz. En 83 mensualidades. Sin base, á tanto el lote. Después detalles. Planos, Bolívar 256.

EL DOMINGO 17 de Diciembre á las 2. —F. Abalo. n16

*EN HAEDO — EN LA UBI-*cación preferida de esa localidad, entre lujosos chalets, 6 preciosos lotes con frente á las calles 25 de Mayo y Chacabuco, á 50 metros de la avenida Rivadavia, adoquinada y á solo cuatro cuadras de la estación, lindando con las quintas del doctor Vega y señor Mazza é infinidad de preciosas casas-quintas. Base, $ 2.50 vara cuadrada. Escrituras por la oficina del escribano señor Inocencio J. Cappa. Seña, 3 por ciento. Comisión, 3 por ciento. Datos, Bolívar 256.

EL DOMINGO 26 de Noviembre, á las 5. —F. Abalo.

EN VILLA DEL PARQUE — Precioso lote, á dos cuadras al Norte de la estación, entre lujosos chalets, calle San Roque entre Lavalle y Concordia, la ubicación de este terreno se recomienda por sí sola. Lote 4 de la manzana A. Mide 10 por 52. Base, $ 5.50 vara cuadrada. Seña, 8 por ciento. Comisión, 2 por ciento.

EL JUEVES 23 de Noviembre, á las 4 de la tarde, en mis oficinas, Bolívar 256.—F. Abalo. n19

EN VILLA DEL PARQUE — En 73 mensualidades, lindo lote entre lujosos chalets y casas-quintas, calle Mellicué entre Avenida Campana y Llavallol. Mide 10 por 35. Se deben 73 mensualidades de $ 65 por mes. Base, $ 14 v. c. que es la deuda que se reconoce y el excedente al contado. Seña, 8 por ciento. Comisión, 2 por ciento.

EL JUEVES 23 de Noviembre, á las 4 de la tarde, en mis oficinas, Bolívar 256.—Francisco Abalo. n19

EN FLORES — A PLAZOS. Buena casa de familia, calle Sud América 1069, con adoquinado pago á su frente y en un barrio de lujosas casas de familia, á un paso de la plaza é iglesia de Flores. Buen edificio de 3 dormitorios, patio de mosaico, cielos rasos de yeso, galerías, un grupo, cocina, oficinas, etc. Mide 10 por 31. Ad corpus. Base, $ 8.000. Mitad al contado y mitad á un año con el interés del 8 o|o. Seña, 8 o|o. Comisión, 2 o|o. Datos, Bolívar 256.

EL DOMINGO 26 de Noviembre, á las 5.30 de la tarde.—Francisco Abalo. n19

*CON C

Adolfo Collet

EL CUENTA DEL DOCTOR

Remate en Adrogué, á 2 cuadras al Norte de la estación Malmal. Dividida en lotes con árboles frutales, vides, eucaliptus, pinos, etc. En el punto más culminante de este precioso pueblo, y sobre la calle donde se extiende hoy la edificación inmediatamente indicados para el cabeza de chalets y casas quintas. Además, el clima, hermoso y saludable del paraje, se presta con la proximidad de la capital federal, y con un servicio especial de trenes que hacen su recorrido en 20 minutos. Son, además, todas las conveniencias apetecidas por el vivir todo el año con los recursos de los grandes centros de población. Venta sin base, en 60 mensualidades, sin interés. Unico desembolso 2 mensualidades en el acto del remate y 2 ojo de comisión y otras 2 mensualidades al recibir los títulos definitivos, que serán entregados en seguida, por ante el escribano señor Enrique Resta, Avenida de Mayo 634. Las demás mensualidades se abonarán en el Banco del Comercio, 25 de Mayo esq. Cangallo, del 1 al 10 de cada mes. El remate tendrá lugar sobre los mismos terrenos.

EL DOMINGO 3 de Diciembre, á las 2 p. m. Tren gratis de Constitución á las 2.15 p. m. Planos y pasajes, San Martín 142.—Rodolfo Collet. n15

ACEVEDO ENTRE SAN SALvador y Honduras, al lado del número 1870. A plazos. Dos lindísimos lotes de terreno (con adoquinado pago). A dos cuadras del bulevar Canning; rodeados de edificación moderna y de tranvías para todas direcciones. Mide cada lote 10 varas de frente por 45.50 varas de fondo. Superficie, 458 v. c. cada uno. Sin base, pagadero mitad al contado y la otra mitad á un año de plazo con garantía hipotecaria y 7 por ciento de interés anual por semestres anticipados. El remate tendrá lugar en los mismos terrenos.

EL DOMINGO 26 de Noviembre, á las 2 de la tarde. Títulos perfectos. Seña, 5 por ciento. Comisión, 2 por ciento. Datos, San Martín 142.—Rodolfo Collet. n19

O. E. ACCAME

480—RECONQUISTA—480

*ADROGUE — EL RENDEZ*vous del buen tono. Una esquina y dos terrenos á 5 cuadras de la estación y entre frondosas arboledas, calle España y Bernardo de Irigoyen. Superficie de la esquina: 696 varas cuadradas y 600 v. c. los terrenos. Ubicación preferida por su proximidad á la estación y al hotel Las Delicias. Sin base, con mensualidades. Pidan planos, O. E. Accame.

EL DOMINGO 26 de Noviembre, á las 2 de la tarde. n13

15 SOBERBIOS TERRENOS en el paraje más alto de esa progresista localidad, á 20 minutos de la capital, Hermosas fracciones formando esquina, calle Canalé é Irigoyen, dividida en 7 lotes y con superficies que varían de 281 á 510 v. c. al lado del nuevo colegio y á 2 cuadras de la estación. La escuela Centenario y Mitre á 3 cuadras de la estación, una del tranvía y al lado del chalet del ingeniero Hirthe en 7 lotes con medidas de 400 á 1.200 v. c. 14 esquina frente á la plaza Pellegrini, calle Binon y Arias, compuesta de 1.838 v. c. en block. Todos estos terrenos que se encuentran situados en el centro de Martínez pueden decirse sobre la estación y rodeados de edificación compacta y de estilo moderno, son los únicos salidos á la venta en condiciones tan ventajosas por las grandes facilidades de pago. Como única ponderación, recomiendo visiten los terrenos. Pidan planos.—O. E. Accame.

EL DOMINGO 26 de Noviembre, á las 2.30 de la tarde. n13

*MARTINEZ. CUATRO LIN*dos terrenos próximos á la avenida Santa Fe. Dos lotes con frente á la calle Ladislao Martínez, lotes 2 y 3 de la manzana J. Miden 10 por 45 varas cada uno y 2 lotes al fondo de los primeros numerados 18 y 19, de 10x51 varas, sin base y con mensualidades. Barrio de chalets y preciosas quintas. Datos, O. E. Accame.

EL DOMINGO 26 de Noviembre á las 4. v20

CAPURRO & GONZALEZ

EN CAÑUELAS

CAMPO EN CAÑUELAS—50 hectáreas, 84 áreas, 70 centiáreas de campo fértil, en la zona de más valor y porvenir de la provincia. Todo alto, sin desperdicio, tierra, agua y pastos de lo mejor, especial para granja, tambo, invernada ó chacra de recreo. Dista 35 cuadras al Oeste de la estación, y una hora más ó menos de la capital. Negocio interesante hasta para especular, dividiendo en pequeñas quintas, dado su proximidad á la estación y á la capital y por estar comprendido dentro del nuevo ejido del pueblo de Cañuelas. Venta como judicial, sin base.

EL MIERCOLES 28 de Noviembre, á las 2 p. m. en nuestro salón de ventas, San Martín 60 (Bmos. Aires). En fracción del campo conocido por de la sucesión de Andrade. Linda con los señores Caminos, E. Iturriza, Juárez y campo de la misma sucesión. Pueden visitarse á nombre del señor Juan Francisco Andrade, preguntando por el tambo de Iriarte. Títulos perfectos. Seña 5 o|o. Comisión, o|o. Pidan planos é informes, San Martín 60.—Capurro y Gonzalez. n11

Rivero y Viale

FERIA RURAL PERMANENTE

los días 1 y 15 de cada mes invariablemente.

EN EL SALADILLO

F. C. S.

200 REMATE-FERIA 200

vldic.

*EL VIERNES 1o. de DICIEM*bre á la 1 p. m. efectuaremos nuestro 200 remate feria con las haciendas que se nos consignen. Oportunamente publicaremos los detalles. Pidan datos á nuestros escritorios en Saladillo, F. C. Sud ó en Buenos Aires, San Martín 22. n20

Cousillas & Sánchez

*7o. REMATE-FERIA EN GE*neral Belgrano, ferrocarril Sud.

EL VIERNES 24 de Noviembre de 1911. Próximamente detalles. Por datos y pedidos de local á nuestro escritorio, en General Belgrano, U. T. 47.—Cousillas y Sánchez. v21

Tassano y Palacio

EN LOBOS — NUESTRO 91 remate feria, efectuaremos

EL VIERNES 24 de Noviembre de 1911, á la 1 p. m. 1.400 novillos, vacas y vaquillonas al corte. Por datos y pedidos de local, á nuestro escritorio, U. T. 10. n20

TATTERSALL

J. M. de Yriondo y Cía.

REMATE SEMANAL — EN nuestra casa, San Martín 158.

LOS MIERCOLES á las 2 de la tarde: caballos de tiro y silla, carruajes, guarniciones, automóviles, etc., y animales de raza. parm.

LANDAULET IMPORTADO, construído por Maguet, París, llantas de goma, forros de paño azul, en perfecto estado, casi nuevo.

EL MIERCOLES 22 de Noviembre á las 2.30 p. m. Se rematará en nuestro patio, San Martín 153, donde está en exposición.—José M. de Yriondo y Cía. n19

*22 CABALLOS ADIESTRA*dos al tiro, de muy buena procedencia.

EL MIERCOLES 22 de Noviembre á las 2.30 p. m. se rematarán en nuestro patio San Martín 153.—José M. de Yriondo y Cía. n19

ALADDIN, ESPLENDIDO padrillo Hackney, alazán, 7 años, inscripto en el Stud Book Argentino con el número 144, perfectamente adiestrado de tiro solo y en yunta, cría del establecimiento San Gregorio de los señores Gregorio Villafañe y hnos.

EL MIERCOLES 22 de Noviembre á las 2.30 p. m. se rematarán en nuestro patio, San Martín 153, donde está en exhibición.—J. M. de Yriondo y Cía. n19

ALHAJAS, brillantes, perlas y piedras finas.

EL MARTES 21 de Noviembre, á las 2 de la tarde, remataremos en nuestra casa San Martín 158, una partida importante de joyas artísticas: anillos, aros, pendantifs, medallones, relojes y cadenas, pulseras, alfileres, repeticiones, boleros, etc., que catalogos en nuestro escritorio.—José M. de Yriondo y Cía. —a—

RISSO PATRON & Cía

CASA FUNDADA EN 1879

537—B. MITRE—537

Sucursales: FLORES, Rivadavia 6843.
BELGRANO: Cabildo 2020.
En el ROSARIO: San Martín 779.

CASAS

PROPIEDAD DE 2 PISOS. A

pocos mets. de la Av. Santa Fe y de las soberbias construcciones del Dr. Sáenz Peña, Del Carril, Barassi y otros. Billinghurst 1888 y 90. Base, 50.000 $ inclusive 25.000 cédulas. Mide 12.40 por 36.60. Como situación es inmejorable, porque es uno de los parajes más altos de la capital y el elegido por la gente pudiente para la construcción de sus palacios. Cuenta con pavimentos, luz eléctrica, gas, cloacas, agua corriente y tranvías para todas direcciones. Su edificio consta. Planta baja, tiene 8 piezas incluso sala y comedor, 2 vestíbulos, baño, cocina, etc. La planta alta once vestíbulo, escritorio, 2 salas á la calle, comedor, 5 dormitorios, baño, cocina y w. c. Ambas cuentan con techos de azotea, cielos rasos de yeso, pisos de tea, bonitos papeles, puertas de cedro, umbrales y escaleras de mármol, mosaicos, revestimientos, etc. Pueden producir 450 $ de alquiler. Actualmente la alta desocupada. Visítese. Más datos, B. Mitre 537. — RISSO-PATRON & Cía.

EL DGO. 26 de Nov., á las 3. n19

ELEGANTE PETIT HOTEL

en Belgrano. A 100 metros del andén de la estación F. C. Rosario. Echeverría 2032.—Base, 36.000 $. A plazos. Después detalles. Datos, B. Mitre 537 ó Cabildo 2020. —RISSO-PATRON y Cía.

EL DOMINGO 3 de Diciembre, á las 5 1/2. v25

CASA BIEN UBICADA, ME-

jico 2041, entre Sarandí y Rincón (ambas asfaltadas). Barrio de grandes progresos y rodeado por las avdas. Entre Ríos, Independencia y Belgrano, de gran movimiento comercial. Base, 23.500 $. Mide 9.25 por 38. Es edificación antigua: consta de sala y comedor que cuadra sus patios, 7 piezas más, baño, cocina y w. c., cielos rasos, pisos de tea, puertas vidrieras, cloacas, arriate y frutales. Linda con el gran edificio y ropería de los señores Linaje Hnos., pudiendo cargarse sobre este muro, lo que economizará mucho dinero, si se trata de levantar una nueva construcción. Cuenta con adoquinado, cloacas, gas, agua corriente y eléctrica. Es al frente. Visítese. Más datos, B. Mitre 537.—RISSO-PATRON & Cía.

EL DGO. 26 de Nov., á las 5. n19

PROPIEDAD CENTRAL, CHI-

le 1684, entre Sáenz Peña y Covallos. Base, 23.000 $. A plazos. Es barrio de grandes construcciones dotado de todos los adelantos de la ciudad. Centrico. Está inmediata al palacio y plaza del Congreso, á las Avdas. Entre Ríos y Mayo. Cuenta con pavimentos, gas, cloacas, agua corriente y tranvías para todas direcciones. Mide 273 v. c. Su edificio consta de sala, 3 piezas, 2 piezas chicas, cocina, galpón, de 8.60x4.95 w. c., techos de azotea, cielos rasos de yeso, muros empapelados, pisos de tea, puertas vidrieras, umbrales de mármol, mosaicos, parral con zarzo de hierro y frutales. Visítese. Más datos, B. Mitre 537.—RISSO-PATRON & Cía.

EL DGO. 26 de Nov., á las 5.30. n13

PROPIEDAD EN PALERMO

—Juncal número 4354 y Oro. Base, 12.800 $ incluso 5.800 cédulas argentinas. Mide 2 cuadras de la Avda. Santa Fe y próxima á la plaza Italia y paseos de Palermo, circunstancia que hacen este barrio sumamente cómodo y agradable. Su edificio consta de frente imitación piedra con balconcitos, sala y comedor á la calle con puertas en el centro, vestíbulo con vidrieras inglesas, 2 dormitorios, baño con instalación completa, pieza de servicio, cocina con económica y de gas, w. c., cielos rasos de yeso, bonitos papeles, pisos de tea enverados, mosaicos de granito, decoraciones, revestimientos, celosías, verada de mosaicos y demás detalles que se apreciarán visitándola. Más datos, B. Mitre 537.—RISSO-PATRON & Cía.

EL DGO. 26 de Nov., á las 2 n19

BUENA PROPIEDAD EN EL

Caballito, calle Pujol 670, entre M. de Andés y Tramway. Base, $ 10.000. A plazos, sus dimensiones son 10x40. Su edificio hecho en cal y materiales de primer orden consta de 3 dormitorios, comedor, cuarto de baño, cocina, w. c., pisos pino de tea, cielos rasos de yeso, carpintería de cedro patio de mosaico, pozo semisurgente con cañería en toda la casa y tanque, etc. Está á sólo 200 mts. de la calle Rojas (adoquinada) y muy próxima á la Av. Rivadavia, á la plaza y estación. Más datos en B. Mitre 537 ó Rivadavia 6842.—RISSO-PATRON & Cía.

EL DGO. 26 de Nov., á las 5. n19

BUENA CASA EN FLORES-

ta, San Nicolás 1122, entre Monte Egmont y Monte Dinero. Base, 5.000 $. A plazos. Mide 10 v. de frente por 48 de fondo. Su edificio bien construido, consta de 3 amplias habitaciones, cocina y w. c., pisos pino de tea, cielos rasos, buena carpintería, pozo de bomba, árboles frutales, etc. Es barrio de inmenso porvenir rodeado de edificación y donde á diario se levantan casas de buen estilo y que dan buena renta. Más datos, B. Mitre 537 ó Rivadavia 6842.—RISSO-PATRON & Cía.

EL DGO. 26 de Nbre., á las 2. n19

CASA en BELGRANO.—A 20

metros de la gran Avenida Cabildo. Olleros 2065 y el terreno lindero. Sin base. La propiedad es moderna de elegante estilo é imitación piedra. Consta de amplia sala, 3 dormitorios, comedor que cuadra sus patios, cuarto baño, pasaje interior en comunicación con la cocina, pieza de servicio, pileta de lavar, corredores y patios de mosaico. Cuenta con cielos rasos de yeso, pisos pino tea, carpintería de cedro y demás detalles de la edificación moderna. Mide 10 por 37, que son las dimensiones del terreno lindero, el que cuenta con entrada para carruajes, plantación y galpón adecuado para garage ó cochera. Es barrio totalmente pavimentado y favorecido por construcciones valiosas. Cuenta con tranvía para todas direcciones y además un perfecto servicio de trenes de la estación Colegiales que dista sólo 400 mts. Más datos, B. Mitre 537 ó Cabildo 2020.—RISSO-PATRON & Cía.

EL DGO. 26 de Noviembre, á las 5 p. m. n19

PROPIEDAD MODERNA. —

Avda. Río de Janeiro 823, entre Rivadavia y B. Mitre. Base, 16.000 $. Paraje excepcional por sus múltiples y valiosos edificios. Mide 10 por 32. Es construido en cal, consta de: frente moderno imitación piedra, sala, vestíbulo, comedor, 3 dormitorios, baño con w. c., pieza de servicio, cocina y excusado; cielos rasos de yeso, bonitos papeles, pisos de tea, carpintería de cedro, revestimientos, mármoles, mosaicos, gas, agua en toda la casa y demás comodidades que no dejarán nada que desear al más exigente. Visítese. Más datos, B. Mitre 537. —RISSO-PATRON & Cía.

EL DGO. 26 de Nov., á las 3. n19

EN VILLA DEL PARQUE —

A 200 metros del andén de la estación. 2 espléndidos lotes. Sin base. Concordia entre Simbrón y San Roque. Después detalles. Datos, B. Mitre 537 ó Cabildo 2020.

EL DOMINGO 3 de Diciembre, á las 3.30. —RISSO-PATRON & Cía. v25

TERRENOS

MEDIA MANZANA EN 23

lotes. En Floresta. A 2 cuadras de la gran avenida Rivadavia adoquinada y con tranvía eléctrico de ida y vuelta, de Liniers á plaza de Mayo, y á 200 metros de la estación Villa Luro, del F. C. Oeste. Dan frente á las calles Rafaela Leopardi y Manzoni. Sin base y por liquidación de sociedad. Forma de pago: 20 por ciento al contado y el resto en 4 cuotas semestrales con garantía y pagarés hipotecarios y 6 por ciento de interés. Son los terrenos de la capital de mayor porvenir, porque sin perjuicio de ser un centro comercial y poblado, tiene las perspectivas del ferrocarril y tranvía subterráneo, que harán el recorrido á la plaza de Mayo en un tiempo no mayor de 20 minutos. Sus superficies varían de 300 á 500 varas, que son las ideales para construir la casa de renta y familia. Títulos perfectos y las escrituras serán otorgadas por ante el escribano señor Joaquín E. Blanco. Pidan planos y datos, B. Mitre 537 ó Rivadavia 6843.—RISSO-PATRON y Cía.

EL DGO. 26 de Noviembre, á las 3. n8

6000 *TERRENOS EN LA ES-*

tación Casanova, del ferrocarril Midland. A 25 minutos de la capital. Segundo gran remate de 1360 lotes. En 36 mensualidades, sin interés. Base 2.50 $ por mes el lote y título absolutamente gratis una vez abonadas en conjunto 20 mensualidades. Hay vendidos en el remate anterior, 915 lotes entre 834 compradores, de los cuales muchos piensan edificar. Son terrenos altísimos desde donde se domina la capital y los pueblos de Ramos Mejía, Haedo, Morón, San Justo y Nuevos Mataderos. Son terrenos de gran porvenir, porque están rodeando la estación y porque á una distancia relativamente corta, debe establecerse el gran mercado de hacienda de la República; resuelta esta obra el tranvía Anglo-Argentino y el ferrocarril Oeste prolongarán sus líneas hasta este sitio. La fábrica de tejidos de seda del señor Isidro Casanova y las casas para el personal superior y obreros de la fábrica están vía en medio con los terrenos en venta. En el remate efectuado el 22 de Octubre y el 4 de Noviembre han sido vendidas varias manzanas en block á fuertes industriales de la plaza, que probablemente instalarán allí sus industrias. La cantidad de gente de labor que debe poblar los terrenos de Casanova constituyen la garantía de la gran valorización. La estación central del ferrocarril Midland dentro de poco tiempo será trasladada á la capital y el año próximo extenderá sus líneas hasta los embarcaderos del puerto. Condiciones de la venta: Tres mensualidades en el acto del remate más el 2 por ciento de nuestra comisión, otras tres al recibir las libretas. Descuento del 5 por ciento al que pague al contado. Escrituras por ante el escribano señor Hortensio Xifra, calle Sarmiento 487, 2o. piso. Más datos, B. Mitre 537 ó sucursal Flores, Rivadavia 6842. — RISSO-PATRON y Cía.

EL DGO. 3 de Diciembre á las 2. n12

EN FLORESTA — 60 LOTES

en 60 mensualidades sin interés. Base, $ 8 por mes cada lote. Es la única fracción central que admite que con pequeñas sumas mensuales pueda adquirir un terreno, apto para construir la casa-habitación. Dan frente á la Av. Escalada y calles Ramos, Basualdo, Araujo, Corvalán, Alvarifo, Echeandía y Zubiría. Distan sólo 50 mts. de la Av. Alberdi (antes Campana), por donde pasará el tranvía de la compañía Franco-Argentina y 4 cuadras de la Av. Larrazábal y del tranvía, próximo á electrificarse que va á los Nuevos Mataderos y al Riachuelo y cuya estación central queda en la Av. Rivadavia y Lacarra, el que en combinación con el Anglo-Argentino expende boletos á 10 centavos hasta la plaza de Mayo. El Anglo-Argentino es el concesionario del subterráneo, cuyos trabajos ya han sido iniciados y los que una vez terminados permitirán comunicarse de estos terrenos al verdadero centro comercial en un término no mayor de 30 minutos. Adquirir uno de estos lotes será quizás la única y más eficaz caja de ahorros que se pueda obtener en la actualidad. Son terrenos que están rodeados de una edificación compacta. Con 25 centavos de economía diaria se puede comprar uno de estos terrenos. Condiciones de pago: 3 mensualidades en el acto del remate más el 2 o|o de comisión y 3 al recibir la libreta que será dentro de los 15 días de la venta. Las escrituras serán otorgadas por el escribano señor Ricardo Puig Lómez, Rivadavia 714, una vez abonadas 10 nuevas mensualidades. Descuento del 15 o|o al que pague al contado. Títulos perfectos. Las mensualidades se pagan en el Banco Francés del 1o. al 10 de cada mes. Terrenos medidos y amojonados, posesión inmediata. Nota importante: El día del remate á las 2 p. m. saldrán tranvías expresos gratis desde la estación central, Av. Rivadavia y Lacarra, hasta los terrenos. Mayores datos á nuestra casa central, B. Mitre 537 ó sucursal Flores, Rivadavia 6842.—RISSO-PATRON & Cía.

EL DGO. 26 de Nbre., á las 2.30. n16

G. Fernández Guerrico y Cía.

JUDICIAL — EN VELEZ

Sársfield. Dos casas en un solo lote, calle Mariano Acosta núms. 947 y 953, entre Arrecifes y San Pedro. A pocas cuadras de la Avenida Provincias Unidas y del tranvía eléctrico, en una compacta edificación. Consta cada casa de 2 habitaciones, piso pino tea, cocina, galería, pozo, w. c. árboles, y demás dependencias, cercadas de alambre tejido. Edificadas en terreno que por estar unidas mide 17.32 metros de frente á la calle Mariano Acosta por 56.20 metros de fondo en el costado N. y 57.83 metros en el costado SE. Venta ordenada por el señor juez de la instancia doctor Julián V. Pera, secretaría del señor Valenzuela, en los autos caratulado María Concepción Casal con Julio Ghio, por división de condominio. Base para la venta $ 7.800 ambas propiedades de cuya suma se deducirá una hipoteca de $ 7770, que se abona en 7 cuotas semestrales de pesos 1110 cada una, con el interés del 6 o|o anual, con la que deberá cargar el comprador. El remate se efectuará sobre las mismas propiedades.

EL DOMINGO 26 de Noviembre á las 4 p. m. Por orden judicial exigiremos el 8 o|o de seña y 2 o|o de comisión á cargo del comprador. Mayores informes en los tribunales ó en nuestra casa Reconquista 268.— G. Fernández Guerrico y Cía. n12

Pastor Letchós

Judicial

El día 21 de Noviembre

A las 2 de la tarde.

1499 hectáreas

De buen campo

EN RAUCH

BASE $ 124.720 m|n.

Realizaré esta venta en la capital federal, calle Rivadavia número 542. (Escritorio del martillero F. González Elizalde).

Esta venta ha sido ordenada por el juez de primera instancia doctor T. Puig Lómez, en el juicio seguido por don Rodolfo Rivas contra don Juan F. de Cieza, cobro de pesos, el que tramita por el Juzgado de S. S. y secretaría de Francisco L. Irie. Por más datos á mi escritorio calle 57 número 873. La Plata.—Pastor Letchós. v26

El 26 de Noviembre á las 2 p. m.

EN EL PUEBLO DE 25 DE

Mayo. En el hotel Hispano-Argentino, de Miguel García. Campo: 8o|o hectáreas. Base pesos 12.000. Esta venta es ordenada por el señor juez de primera instancia doctor Tomás Puig Lómez, en el juicio seguido por don Rodolfo Rivas contra don Juan F. de Cieza, cobro de pesos, el que tramita por el Juzgado de S. S. y secretaría de Francisco L. Irie. Por más datos á mi escritorio calle 57 número 873. La Plata.—Pastor Letchós. v26

G. G. GROSSO

ADROGUÉ MARMOL

550 lotes

Sobre la estación, rodeados de chalets. Lo mejor que hay disponible dentro de la traza oficial del pueblo.

En 60 meses. Base $ 8 por mes el lote

EL DOMINGO 26 de NOVIEMBRE

Sobre los terrenos. Dos trenes gratis de Constitución á la 1.50 y 2.10 p. m.
Planos y pasajes, 173, BOLIVAR 177.

EN ADROGUE — SOBRE la

estación Mármol. 550 lotes. Son los terrenos de la reserva del pueblo lindando con el núcleo principal de la población. Adrogué es el orden del Sur. Afirmación, que no es nueva, sino que hace mucho tiempo que circula por todos los diarios de la capital. ¿Por qué esa insistente preferencia dispensada á Adrogué por casi todos los flamantes matrimonios? Por qué Adrogué reune en sí todas las excelencias que hacen gratas á la vida: tierra pintoresca, alta en su totalidad, clima amable permanentemente, flora suberante que atestigua la fertilidad del suelo en que se arraiga, aguas buenas, etc. Si agregamos á todos estos atractivos que constituyen el sugerente encanto del pueblo, Meca de los novios, el hecho que dista á sólo 25 minutos de Constitución y que se halla servido por 70 trenes urbanos, resultará que ningún otro posee tantos títulos meritorios. Título que lo sindica como el preferido de todas las personas deseosas de llevar una vida tranquila, ya sean ricos ó pobres. Adrogué es superior á Martínez, porque no siendo esencialmente aristocrático, ofrece una edificación alternada de pueblo nuevo, construida por rentistas empleados y obreros. Adrogué es superior á Hurlingham porque no solamente la colectividad inglesa se radica en él, con exclusión casi de las demás sino que existen todas. Adrogué es más pintoresco y bello que Caseros. Adrogué es más progresista que Morón. Los pueblos citados ofrecen aspecto de Adrogué, pero ninguno lo aventaja en el conjunto de ello. Hay que agregar, dato importantísimo, que la valorización de la tierra aun no ha adquirido el desarrollo normal, motivo por el cual es una excelente plaza para los especuladores. Prueba de ello es la fracción que ofrecemos en venta, obstaculizadora de la edificación. Hállase á sólo 5 cuadras de la estación Mármol, punto hacia donde finaliza Adrogué, servida por un tranvía local que pasa á una cuadra de esta valiosísima fracción, prestigiada por la suntuosa edificación que la circunda y codiciada porque hasta sobre ella avanza el adoquinado, la luz eléctrica y las aguas corrientes.

EL DOMINGO 26 de Noviembre, sobre los mismos terrenos, á la llegada de los dos trenes gratis que saldrán de Constitución á la 1.50 y 2.10 p. m.

CONDICIONES DE VENTA: Base 8 pesos por mes el lote en 60 meses, sin interés, de las cuales dos en el acto del remate y otras dos dentro de los ocho días en mi escritorio al recibir el título provisional firmado por el vendedor. Escritura definitivas ante el escribano señor Manuel S. Villegas Rivadavia 549, cuando el comprador las solicite. Los títulos, son perfectos, libres de gravamen, están á disposición de quien desee revisarlos. Posesión inmediata. Lotes medidos y amojonados frente á calles ya libradas al tráfico. Descuento 15 o|o á quien pague al contado. Comisión 2 o|o á cargo de los compradores. Por planos pasajes é informes 173 Bolívar 177. U. T. 3397, Avenida.—G. G. Grosso. n18

F. González Elizalde

Rivadavia 542 — U. T. 3592, Avenida

Vendida particularmente

SOBRE EL DOCK SUD — 12

notables terrenos sobre la calle Suárez y la Av. Roca. Es uno de los pocos negocios que ofrecen mayores seguridades para ganar dinero. Venta sin base, en 60 mensualidades sin interés.

EL DOMINGO 3 de Diciembre. Después detalles. — F. González Elizalde. n19

EN MARCOS PAZ, SOBRE la

estación y la vía del F. C. O. La gran casa quinta que fué de Reylle, hoy del doctor Thibon, en terreno de 40.000 v. c., hermosísimos parques con plantaciones de mérito y edificio de dos cuerpos. Ocho habitaciones principales, molino, cochera é infinidad de comodidades. Base, $ 25.000, á largos plazos.

EL LUNES 27 de Noviembre, á las 3 p. m. en mi casa, Rivadavia 542. Después detalles.—F. González Elizalde. n1

ENTRE RAMOS MEJIA y

Ciudadela. En la quinta de Achával y al lado de la avenida Gaona. Notable terreno esquina Centenario y Adolfo Alsina, lotes 10 al 14, manzana C, con una superficie de 1.502 v. c. Venta sin base, en remate público.

EL LUNES 27 de Noviembre á las 3 p. m. en mi casa, Rivadavia 542.—F. González Elizalde. n9

EN PALERMO — NOTABLE

terreno, Godoy Cruz 2773, entre Juncal y Berutti, á una cuadra de la Avenida Santa Fe, mide 12x17.25, medidas y ubicación que permiten levantar allí en todo momento el edificio que le corresponde á la situación importante que ocupa en esa importantísima manzana, está entre edificios, al lado mismo de los tranvías para todas direcciones, reuniendo toda clase de comodidades á mano. Base $ 9000. Tiene $ 7.000 en hipoteca á un año $ interés del 8 o|o, con la que cargará el comprador y el excedente al contado.

EL DOMINGO 26 de Noviembre á las 3 p. m. Informes á mi casa, Rivadavia 542.— F. González Elizalde. n19

EN FLORESTA — NOTABLE

terreno. Mide 10x30, calle Cervantes y Morón, á dos cuadras de la futura estación Luro y en un barrio casi todo edificado. Base $ 5 la v. c. á liquidar resueltamente. Visítenlo y no desaprovechen la oportunidad.

EL DOMINGO 26 de Noviembre á las 4 p. m.

EN FLORESTA — 2 NOTA-

bles terrenos como para levantar en ellos una regia casa quinta, casas de departamentos ó una industria cualquiera. Calle Avenida San Eduardo entre la Av. Carrasco y Fonseca, miden 10x70 cada uno, están en 2 lindos edificios de lujo, á dos cuadras de la Avenida Rivadavia al Norte, reuniendo á más toda clase de comodidades á mano. Base $ 7 la vara cuadrada, á plazos. Visítenlos y no desaprovechen la oportunidad de adquirir algo bien ubicado.

EL DOMINGO 26 de Noviembre, á las 2 y 30 p. m. Datos é informes á mi casa Rivadavia 542.—F. González Elizalde. n19

EN EL CABALLITO — LIN-

da casita muy bien ubicada, al lado del adoquinado y á pocas cuadras del tranvía, calle Paramaribo 546 y Méndez de Andés. Tiene 2 habitaciones, cocina, cuarto de baño, w. c., galería, parral, árboles frutales y otros detalles de importancia, que visitándola podrán apreciarse. Mide 9x30. Base $ 5000 con orden terminante de liquidar.

EL DOMINGO 26 de Noviembre á las 4 p. m. Informes á mi casa, Rivadavia 542. n19

AVENIDA GAONA Y CUCHA

Cucha 1121 y 1127, 2 bonitas casitas, están ubicadas en barrio completamente central, sobre los tranvías eléctricos á todas direcciones, entre una edificación moderna y compacta, tienen 2 habitaciones, cocina, w. c., árboles frutales, pozo y otros detalles de importancia que una vez que se visiten se podrán apreciar. Miden 10x24 cluna. Base $ 5000 cada casa con orden terminante de liquidar.

EL DOMINGO 26 de Noviembre á las 5 p. m. Informes á mi casa, Rivadavia 542. n19

AVENIDA SAN MARTIN Y

Añasco, 2 lindas casitas calle Dungenness 830 al 836, tienen doble vía de eléctrico al frente, para todas direcciones y reunen comodidades suficientes para habitarlas ó sacar de ellas muy buena renta. Tienen jardín al frente, dos habitaciones, cocina, w. c., galerías, árboles frutales y demás comodidades que visitándose podrán apreciarse. Base pesos 5000 cada una.

EL DOMINGO 26 de Noviembre á las 5 y 30 p. m. Informes á mi casa, Rivadavia 542. —F. González Elizalde. n19

MEJICO 1626 Y ENTRE Ríos

— Ubicación sobresaliente bajo cualquier punto de vista. Hay en el edificio viejos que no se tomarán en cuenta para su venta, porque se piensa que debe levantarse en seguida el edificio que allí corresponda de seguro que el capital que se emplee, na de producir en todo momento un alto y seguro interés. Mide 9x70 y se encuentra al lado puede decirse de la Avenida Entre Ríos y sobre los tranvías para todas direcciones, reuniendo á más todas las comodidades á mano. Tiene salmismo adoquinado pago al frente y obras de salubridad. Tiene $ 30.000 en hipoteca á un año y medio é interés del 8 o|o con la que cargará el comprador y el excedente una 1|3 parte al contado y el resto á seis y doce meses con pagarés hipotecarios é interés del 7 o|o. Sin base, á tanto la vara cuadrada.

EL DOMINGO 27 de Noviembre á las 3 p. m. en mi casa, Rivadavia 542.—F. González Elizalde. n19

Emilio E. Raffo

EN URQUIZA — UNA ES-

quina ideal, Nahuel Huapi y Andonaegui, con el tranvía 96 y de Lacroze, á 80 metros y el adoquinado en construcción á su frente. 303 v. c., sin base, para liquidar.

EL DOMINGO 26 de Noviembre, á las 5, allí mismo. Seña, 8 por ciento. Comisión, 2 por ciento. Informes, Chacabuco 75.—Emilio E. Raffo. n13

V. S. Vinelli y Hno.

284—San Martín—284

En TEMPERLEY

51 Lotes

Base $ 14 el lote

EN 80 MESES

EN TEMPERLEY—

51 lotes sobre el bulevar Necochea, Avellaneda, 25 de Mayo y otras, paraje muy alto, próximos al tranvía y rodeados de buenas casas quintas. Base, $ 14 el lote, en 80 meses. El comprador entregará en el acto del remate una sola mensualidad, y el 2 o|o de nuestra comisión, y 2 mensualidades más al recibir el título provisorio. Posesión inmediata, con lotes amojonados.

EL DOMINGO 26 de Diciembre, á las 2.30, sobre los terrenos. Tren gratis de Constitución, 2 las 2.15. Pidan planos y boletos.—V. S. Vinelli y Hno., San Martín núm. 284. n18

THAMES ESQUINA VELAZ-

co, 27.71vx26.85, edificio de primer orden, compuesto de gran salón para negocio, comedor, 3 amplios dormitorios, 2 piezas en altos, etc. Base, $ 25.000.

EL DOMINGO 3 de Diciembre, á las 4 de la tarde, en la misma. Más datos, en nuestra casa.—V. S. Vinelli y Hno., San Martín 284. n13

EN FLORES — LA ESQUI-

na NE. de Neuquen y Gavilán, entre edificios, en tres lotes. Miden la esquina 14.28 varas, medidas ideales para casa de negocio, un lote sobre Neuquén, de 10x24 y otro sobre Gavilán de 10x26; todos unidos y estos dos últimos adecuados para casitas de renta. Base, $ 11 vara cuadrada.

EL DOMINGO 3 de Diciembre, á las 5 de la tarde, sobre los terrenos. Datos, San Martín 284.—V. S. Vinelli y Hno. n12

EN TEMPERLEY — CASA

calle Liniers 368, 10 por 50 varas, 4 piezas, etc., buen edificio, paraje alto, á 3 cuadras del Oeste de la estación y tranvía 102 á plaza Mayo. Base, $ 5.000, á plazo.

EL DOMINGO 26 de Noviembre, á las 3.30 de la tarde, en la propiedad. Más datos, V. S. Vinelli y Hnos., San Martín 284. n13

EN TEMPERLEY — CASA

calle Liniers 372, de 10 por 50 varas, 5 piezas, etc., construída con buenos materiales, jardín al frente, á una cuadra de la calle 25 de Mayo, del tranvía y del adoquinado. Base, $ 6.000, á plazos.

EL DOMINGO 26 de Noviembre, á las 3.30 de la tarde, en la misma. Más datos, V. S. Vinelli y Hno., San Martín 284. n13

EN TEMPERLEY — TERRE-

no sobre la calle Solís entre Cuyo y Deliciosa, 10 por 49 varas, paraje de mucho porvenir y próximo á la estación. Base, $ 2.50 vara cuadrada.

EL DOMINGO 26 de Noviembre, á las 4.30 de la tarde, sobre el terreno. Más datos, V. S. Vinelli y Hno., San Martín 284. n12

EN TEMPERLEY. — CASA

bulevar Necochea casi esquina 25 de Mayo, lindando con la anterior, con 597.12 v. c., 4 grandes dormitorios, gran comedor, cocina, cuarto de baño, galería, corredor, gallinero, jardín, pozo semisurgente, etc., edificación moderna. Base, $ 6.500.

EL DOMINGO 10 de Diciembre á las 4.30 de la tarde, en la misma propiedad. Seña, 8 por ciento el 2 por ciento de nuestra comisión. Más datos á nuestra casa, V. S. Vinelli y Hno., San Martín 284. n18

EN TEMPERLEY. — CASA

bulevar Necochea casi esquina 25 de Mayo con 621 v. c., y se compone de tres grandes dormitorios, comedor, cuarto de baño, galería, corredor, cocina, gallinero, pozo semisurgente con molino, jardín, agua corriente y gas, al frente cerco de alambre tejido, cielos rasos de yeso, buenos materiales, edificación moderna. Base, $ 6.500.

EL DOMINGO 10 de Diciembre, á las 4.30 de la tarde, en la misma propiedad. Seña, 8 por ciento. Comisión, 2 por ciento. Más datos, á nuestra casa, V. S. Vinelli y Hno., San Martín 284. n18

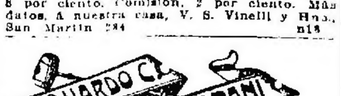

Ex-cajero y martillero de la casa Bacigalupi y Rúa

26 de Mayo 42 — Tinogasta 3621

VILLA PROGRESO — 7 SO-

berbios terrenos. Vis á vis á la parada del tranvía eléctrico Lacroze, en su servicio á plaza de Mayo. Superficies de 400 á 650 varas cuadradas. Sin base, con orden terminante de liquidar. A sólo 10 minutos de Chacarita, á un paso del bulevar Circunvalación (de cien metros de ancho), y de la estación é inmensos talleres de Lynch y en el punto más alto y selecto de la localidad. Rodeados de valiosos edificios y costosos chalets de construcciones modernas y en un punto donde la valorización de las tierras ha superado los cálculos más optimistas. Condiciones de pago amplias y liberales, 1|2 al contado y 1|2 á 6, 12, 18 y 24 meses de plazo, sin interés. Títulos perfectos. Seña, 8 por ciento. Comisión, 2 o|o. Planos y datos, 25 de Mayo, 42.

EL DOMINGO 26 de Noviembre, á las 4, sobre los mismos. n19

VILLA PROGRESO — 2 AM-

plios lotes de 10x50 varas cada uno. Sin base. A sólo 50 varas de esta importante parada y rodeados de buenos edificios. Por sus dimensiones se prestan para la construcción de la mejor residencia veraniega. Títulos perfectos. Seña, 8 o|o. Comisión, 2 o|o. Planos y datos, 25 de Mayo 42.

EL DOMINGO 26 de Noviembre, á las 4. n19

JUAN SCARRONE

31 *LOTES DE CHACRAS con*

superficies que varían desde 8 hasta 32 hectáreas cada una y que con las 13 chacras vendidas anteriormente constituyen la fracción sobresaliente del afamado campo Los Nogales; la renombrada invernada de nuestros frigoríficos.

El progreso de esta región es incalculable por la propia división que se hace de este terreno, donde empieza la chacra, con la alegre casa de campo, el hermoso chalet que pronto se levantará en los lotes que serán adquiridos con el gusto unido á las prósperas quintas que han de desarrollarse y la subdivisión en solares, como consecuencia á que tendrán que llegar los adquirentes, impuesta por el núcleo de pueblo ya formado con la estación, la casa de comercio é instalaciones de remate-ferias, existente. La importancia excepcional que tiene la adquisición de esas chacras á partir de las señaladas, la establecerá el medio importante en que están ubicadas y la feracidad de la tierra.

Base, 400 $ la hectárea, á plazos y con opción.

Tercera parte al contado y lo restante á uno y dos años, en cuotas iguales, firmándose pagarés hipotecarios con el 7 por ciento de interés, debiendo escriturarse durante todo el mes de Diciembre del corriente año y dándose la posesión inmediata.

EL SABADO 2 de Diciembre, á las 3.30 de la tarde, en el salón de ventas de don Carlos Olmi, Reconquista 352.

Todas las chacras se hallan con sus correspondientes estacas de división y con acceso directo con la estación y su superficie es libre de calles. Para inspeccionarlas, bajar en la misma estación y dirigirse á la casa de comercio de los señores Ramón Rodríguez é hijo ó al encargado de la cabaña de don Juan Correa, ocupante de las mismas hasta fin del corriente año.

Títulos perfectos. Escrituras por el escribano don Delfor González Ramírez, Florida 230, Seña, 8 por ciento. Comisión, 2 por ciento. Pedir planos al mártillero Florida 230, escritorio 8. Unión Telefónica 5196 (Avenida).—Juan Scarrone. v30

Carlos Bavera

EN LA FLORECIENTE CIU-

dad de Avellaneda. Las buenas ocasiones pocas veces se presentan, por eso deben aprovechar la que yo les brindo, ahora, con los 56 grandes y valiosos terrenos que en ese emporio de actividades venderé en 36 meses.

LOS DIAS 3, 8 y 10 de Diciembre, de 9 a. m. á 5 p. m., lotes desde 10 $ por mes. Frente mismo á estos terrenos están instalados dos colegios, el correo, panaderías, almacenes, carnicerías, rodeados de infinidad de establecimientos donde trabajan miles y miles de obreros; de manera que si usted compra un lote, su porvenir estará asegurado. Más datos, planos y boletos, en mi casa, Brasil 955.—Carlos Bavera, propietario. v25

NAZAR & HERNANDEZ

Por orden de la Dirección General de Escuelas de la provincia de B. Aires

EN MAR DEL PLATA

Una manzana central, dividida en lotes

El Jueves 7 de Diciembre, á las 3

En nuestra casa, calle CANGALLO número 666

Por orden de la dirección general de escuelas de la provincia de Buenos Aires, procederemos al remate de la manzana número 46 de la ciudad de Mar del Plata, dividida en 26 lotes, cuya ubicación, superficie y base de venta se expresa á continuación.

No. del lote	Superficie en vs. cds.	Base de venta por v. cds.	SITUACION
1	450.—	37.66	Esquina San Juan y 1 de Febrero
26	300.—	34.33	Frente á San Juan.
25	500.—	34.33	Id id id
24	500.—	34.33	Id id id
23	300.—	37.66	Id id id
22	450.—	44.33	Esq. S. Juan y 11 Sept.
21	300.—	34.33	Frente á 11 Septiembre.
20	300.—	34.33	Id id id
19	400.—	34.33	Id id id
18	400.—	34.33	Id id id
17	400.—	34.33	Id id id
16	300.—	34.33	Id id id
15	300.—	34.33	Id id id
14	450.—	37.66	Esq. 11 Sep. y G. Mitre
13	300.—	34.33	Frente á Gral Mitre
12	600.—	27.66	Id id id
11	500.—	27.66	Id id id
10	300.—	30.00	Id id id
9	450.—	34.33	Esq. G. Mitre y 3 Febrero
8	300.—	23.33	Frente á 3 Febrero
7	300.—	22.00	Id id id
6	400.—	20.00	Id id id
5	400.—	20.00	Id id id
4	400.—	20.00	Id id id
3	300.—	22.00	Id id id
2	300.—	23.33	Id id id

Este remate se efectuará con sujeción á las condiciones siguientes:

a) La venta quedará subordinada á la resolución que respecto de ella dicte la dirección general de escuelas.

b) Los compradores entregarán con seña al martillero, el diez por ciento del valor de la compra y el dos por ciento por su comisión.

c) El saldo del precio de compra deberá depositarse en el Banco de la Provincia, ó en la tesorería de la dirección general de escuelas, dentro de los tres días de notificados los interesados de la aprobación del remate.

d) Si el comprador no entregase el precio en el plazo y condiciones establecidas, la adjudicación quedará caduca, y la seña y la comisión perdidas á favor del fondo de edificación escolar.

e) Recibido de conformidad el precio de venta, se dará inmediatamente la posesión al comprador, siendo de cargo de éste los gastos de escrituración.

f) Las escrituras serán otorgadas ante el escribano Pedro S. Vázquez Ponce, y no se admitirá reclamación alguna sobre los títulos de propiedad que se hallan agregados al expediente respectivo, á disposición de los interesados, en la dirección general de escuelas de la provincia de Buenos

NAZAR & HERNANDEZ Cangallo 666

v1dic.

Juan Carlos Barros

Sarmiento 559

EN MISIONES — LA RE-

serva de la colonia y pueblo Puerto San Alberto. Tierras fertilísimas aptas para cualquier clase de cultivo, con un puerto á su frente que facilita el fácil embarque de todas las inmensas riquezas que allí se producen. Estos terrenos se encuentran en la región más pintoresca y fértil del territorio, siendo el clima lo más sano y agradable, circunstancias éstas que aseguran grandes utilidades á los que se dediquen á la explotación de sus bosques y cultivo de su suelo. La venta es resuelta por liquidación final. Son 80 manzanas de terreno de 5000 á 10.000 metros c|u. con bases de pesos 2.50 á 4 la mensualidad, 105 quintas de 2 1|2 á 11 hect. cada una, con base de pesos 10 á 12 la mensualidad y 158 chacras con superficies de 25 hectáreas cada una con base de $ 16 á 20 la mensualidad. Todo comprador entregará 8 mensualidades en el acto del remate y recibirá el título definitivo después de haber pagado 28 mensualidades del 1 al 10 de cada mes subsiguiente en el Ban

A. CABEZAS

CALLE SARMIENTO 522 AL 562 ENTRE FLORIDA Y SAN MARTIN

BUENOS AIRES

Es bien conocida de todos la supremacía absoluta de nuestra casa en cuanto se relacione con artículos y novedades en general, para Hombres y Jóvenes, Señoras y Señoritas, Niños, Niñas y Bebés.

No es materialmente posible que reuna nadie un conjunto tan excepcional de elementos para el objeto. Puede decirse, especialmente en Confecciones y Sastrería, que nosotros marcamos á todas las casas el camino á recorrer, siendo así la nuestra, quien tiene mejores y más espléndidos artículos, dentro siempre de precios que no admiten competencia.

Créditos á pagar en 10 meses

Esta importante sección de nuestra casa, sigue operando en la forma y condiciones de costumbre, valiéndose usted de ella, puede hacer sus compras "á plazos" y en idénticas condiciones que al contado, pues no cobramos ABSOLUTAMENTE prima, interés, ni comisión alguna.

Ventas al interior por carta

Solicite nuestro catálogo y realice por él sus compras desde donde quiera que se encuentre. No olvide que en ningún caso se perjudicará, pues aceptaremos en devolución todo artículo que no resultara de su agrado, abonandole además los gastos de flete originados.

Muy interesante: "OBSEQUIOS"

Estamos distribuyendo entre los niños de nuestros clientes, los juguetes que oportunamente ofrecimos.

Conserve sus "boletos de compra", á la presentación de los cuales, se le entregará el obsequio.

SASTRERIA

Ropa sobre medida para Hombres y Jóvenes

TRAJES de saco, colores fantasía, última novedad, á $ 55 y . . . . . $ 49.—
TRAJES de saco, diversidad en gustos ingleses, á $ 65 y . . . . . $ 60.—
TRAJES de saco, en casimires tipos ingleses ó peinados, á $ 75 y . . . $ 70.—
TRAJES de saco, gustos de fantasía, muy distinguidos, á $ 85 y . . . . $ 80.—
TRAJES de saco en casimires de fantasía extra (lana y seda), corte exclusivo, forros finísimos, á $ 100, 95 y $ 90.—
TRAJES de saco, tipo "Coronación", fondo azul y negro con rayas blancas gustos marrón, á $ 100 y . . . . $ 85.—
TRAJES de saco en cheviot azul marino, liso ó con rayas fantasía, á $ 85, 75, 70 y . . . . . $ 65.—
TRAJES de saco, en casimir liso ó sargas diagonales, varios dibujos, á $ 80, 75, 70 y . . . . . $ 65.—
TRAJES de saco, en géneros negros, lisos ó con dibujos fantasía, á $ 90, 80, 70, 65, 60 y . . . . . $ 50.—
TRAJES negros de cheviot liso (como para luto), á $ 100, 90, 80, 70, 60 y $ 50.—
TRAJES de alpaca negra, á $ 65 y $ 55.—
TRAJES en pelo de cabra, negros, géneros tropicales, á . . . . . $ 78.—
TRAJES de alpaca, gustos de fantasía ó colores lisos, á $ 60, 55 y . . . . $ 50.—
TRAJES de franela, blanca, blanca con rayas de color y colores oscuros, á pesos 65, 60, 55 y . . . . . $ 50.—
TRAJES en brin de hilo, colores lisos, á $ 60, 55, 50, 45, 40 y . . . . . $ 35.—
TRAJES de brin, gustos de última moda, á $ 60, 55, 50, 45 y . . . . . $ 40.—
TRAJES en brin blanco, de hilo, á pesos 55, 50, 45 y . . . . . $ 40.—
TRAJES de smoking, en casimires especiales, vistas y forros de seda, á $ 150, 125, 110, 100, 90 y . . . . . $ 80.—
TRAJES de jaquet, en colores lisos, de fantasía ó gustos ingleses, forros de seda, á $ 130, 120, 110, 100, 90 y . . . $ 80.—
TRAJES de jaquet, en géneros negros gustos de última novedad, forros de seda, á $ 150, 130, 120, 110, 100, 90 y $ 80.—
TRAJES de levita, en casimires negros ó de fantasía, forros y vistas de seda, á $ 130, 150, 130, 120, 110 y . . . $ 95.—
TRAJES de frac, en casimires especiales, á $ 130, 150, 130, 120, 110 y. . $ 100.—
PANTALONES de fantasía, á $ 22, 20, 18, 15 y. . . . . $ 12.—
PANTALONES de fantasía, calidades de primer orden, fondo negro con rayas blancas, á $ 35, 30, 28, 25 y . . . $ 24.—
PANTALONES de fantasía, "gustos únicos", á $ 35, 32, 30, 28 y . . . . $ 27.—
PANTALONES de franela, blanca ó rayada, á $ 22, 20, 18 y . . . . . $ 15.—
PANTALONES de brin, infinidad de tipos, á $ 25, 22, 20, 18, 15 y . . . . $ 12.—
BRECHES de brin, tipos surtidos, á pesos 35, 30, 28, 25, 22, 20, 18 y . . $ 15.—
CHALECOS de fantasía en géneros de lana y seda, á $ 24, 22, 20 y . . . . $ 18.—
CHALECOS en géneros de hilo ó hilo y seda, á $ 20, 18, 15 y . . . . . $ 14.—
UNIFORMES para porteros, chauffeurs, lacayos, ordenanzas, cocheros, grooms, bandas, sociedades, etc.

Confecciones para Hombres

TRAJES de saco derecho en casimires de color fantasía, sin forro en la espalda, tres botones, á $ 69, 65, 59, 55, 49, 45, 39, 35, 29, 25, 18, 15 y. . . . $ 12.90
TRAJES de saco derecho, delanteros redondos, dos botones, sin forro en la espalda, á $ 55, 49, 45, 40, 39 y. . . . $ 35.00
TRAJES de saco derecho en cheviot ó casimir, negros lisos y de fantasía, tres botones, á $ 75, 69, 59, 55, 49, 45, 39, 35 y . . . . . $ 29.00
TRAJES de saco derecho, delanteros redondos, dos botones, sin forro en la espalda, en cheviot ó sarga negra, á pesos 39 y. . . . . $ 29.00
TRAJES de saco cruzado en casimires diversos, $ 80, 75, 65, 59, 49, 45, 39 35 y. . . . . $ 29.00
TRAJES de frac, confeccionados en casimires especiales, con forros de seda, $ 85.00
TRAJES de levita cruzada, confeccionados en casimir negro, forro y vistas seda, á . . . . . $ 65.00
TRAJES de smoking, forros de seda, á $ 68.00
TRAJES de jaquet negros, con forros de seda, á. . . . . $ 69.00
TRAJES de jaquet, color fantasía, con forros de seda, á. . . . . $ 75.00
AMBOS (saco y pantalón) en brin de color fantasía, blanco ó crudo, saco derecho, varios modelos, á $ 35, 29, 25, 22, 18, 16, 15, 11.50, 9 y. . . . $ 9.90
AMBOS (saco y pantalón) brin de color fantasía ó crudo, saco cruzado, á $ 29, 32, 28, 25, 20, 18, 14.50 y. $ 11.50
TRAJES de brin color fantasía ó crudo, saco derecho, delanteros rectos ó redondos, á $ 45, 35, 25, 20, 19, 15, 9.90 y. . . . . $ 6.50
AMBOS (saco cerrado, cuello ruso y pantalón) de brin crudo ó kaki, á $ 18, 16, 15 y. . . . . $ 12.50
AMBOS brin, colores lisos ó crudo, saco cerrado, cuello militar y pantalón, á $ 14 y. . . . . $ 12.50
AMBOS (saco y breeche) de brin blanco, kaki, crudo ó imitación corderoy, á $ 25, 22, 20 y. . . . . $ 18.00
AMBOS (saco derecho y pantalón) de franela fantasía, á $ 35, 33, 29, 25, 18, 12.90 y. . . . . $ 9.90
AMBOS (saco y pantalón), de franela blanca, saco derecho, á. . . . . $ 32.—
AMBOS (saco cruzado y pantalón) de franela fantasía, á $ 35, 29, 22, 14.90 y. . . . . $ 12.90
AMBOS de franela blanca, lisa ó rayada, saco cruzado y pantalón, á. . . $ 35.00
TRAJES de franela blanca á rayas, saco derecho, á. . . . . $ 39.—
TRAJES de seda granito ó fantasía, á $ 65, 54, 45 y. . . . . $ 29.00
AMBOS (saco cruzado y pantalón) de seda granito ó fantasía, á $ 55 y. . $ 39.00
TRAJES de alpaca fantasía ó grano de oro negro, saco derecho, á $ 35 y. . $ 29.00
TRAJES de saco derecho, telas tropicales, en colores de fantasía, á $ 45 y. $ 39.00
AMBOS de saco derecho y pantalón, en telas tropicales, color fantasía, á. . $ 35.00
TRAJES de alpaca fantasía, saco derecho, á $ 25 y. . . . . $ 19.00
SACOS en grano de oro, negros derechos, delanteros redondos, dos ó tres botones, á $ 15, 12.50 y. . . . . $ 7.00
SACOS de alpaca, negros, fantasía ó color, derechos, delanteros redondos, á $ 14.50, 12, 11.50 10.50, 9.90 y. . . $ 8.00
SACOS de lustrina, negros, derechos, delanteros redondos, dos ó tres botones, á $ 12, 10.50, 9.90, 8.50 y. . . . $ 8.00
SACOS derechos, delanteros rectos, tres botones, en grano de oro ó lustrina negra, á $ 12.50, 12, 10 y. . . . . $ 8.50
SACOS de alpaca, negros, fantasía ó de color, derechos, delanteros rectos, á 12, 11.50, 9 y. . . . . $ 8.50
SACOS en grano de oro, negros, cruzados, á $ 16 y. . . . . $ 12.50
SACOS de brin crudo ó kaki, á la cazadora, á $ 12.50 y. . . . . $ 9.90
SACOS de lustrina ó alpaca, cruzado, á $ 12.50, 10 y. . . . . $ 7.50
SACOS de grano de oro, especiales para mozo, forrados, á $ 10 y. . . . . $ 8.50
PANTALONES de casimir color fantasía, á $ 18.50, 16, 14, 12.50, 11, 10, 9, 8.50, 7.50, 6.90, 5.90 y. . . . . $ 4.90
PANTALONES de casimir ó cheviot, negros, á $ 15, 14, 12.50, 8.50 y. . . . $ 6.90
PANTALONES en brin, blancos, de hilo, á $ 15 y. . . . . $ 12.00
PANTALONES de brin crudo ó de color fantasía, á $ 12, 10, 8.50, 7.50, 6.90, 4.90 y. . . . . $ 3.90
PANTALONES de franela blanca ó de color, á $ 16 y. . . . . $ 12.90
BOMBACHAS de campo en brin de color fantasía, crudo ó kaki, á $ 9, 7, 5.90 y. . . . . $ 4.90
BREECHES de brin crudo ó kaki, á pesos 15, 12, 10, 9 y. . . . . $ 7.90
BREECHES de brin imitación corderoy, liso ó rayado, á $ 12 y. . . . . $ 10.—
GUARDAPOLVOS de brin blanco, gris y amarillo, cuello militar, ruso ó con solapa, á $ 8.50 y. . . . . $ 6.90
GUARDAPOLVOS de seda cruda ó gris, á $ 18 y. . . . . $ 12.90
GUARDAPOLVOS de alpaca, de color, á $ 22.00
GUARDAPOLVOS de alpaca, negros, cuello ruso ó con solapa, á. . . . . $ 15.00
CHALECOS derechos de piqué, brin blanco ó de color fantasía, á $ 15, 12.50, 10, 9, 8.50, 8, 7.50, 6.50, 5 y. . $ 4.00
CHALECOS cruzados, de piqué color ó blanco y brin fantasía, á $ 16, 14, 12 y. . . . . $ 8.50
CHALECOS para frac de piqué blanco, fantasía, á $ 12, 8.50 y. . . . . $ 7.50
CHALECOS de krosckew negro para mozo, á $ 4.50 y. . . . . $ 3.90
PONCHOS de lana imitación vicuña, fleco corto, á $ 27.00 y . . . . . $ 25.00
PONCHOS y capas impermeables negros ó de color, á $ 69, 59, 49, 39, 29, y. . . . . $ 19.00
IMPERMEABLES, gran variedad de modelos, á $ 75, 69, 59, 55, 49, 45, 38, 35, 20 y. . . . . $ 19.00
ENCERADOS negros, pra motorman, á $ 14.50
UNIFORMES PARA CHAUFFEUR, PARA PORTEROS, PARA ORDENANZAS, TRAJES Y LIBREAS PARA COCHEROS, ETC.

Confecciones para Jóvenes

TRAJES de casimir colores fantasía, á $ 9.90
TRAJES de casimir, géneros y gustos ingleses, á. . . . . $ 12.90
TRAJES de casimir asargado, azul ó negro, á. . . . . $ 18.—
TRAJES de casimir azul ó colores fantasía, á. . . . . $ 22.—
TRAJES de casimir, colores fantasía, de última moda, á. . . . . $ 24.—
TRAJES de cheviot, colores fantasía, á $ 26.—
TRAJES de cheviot, azul ó negro, para luto, á. . . . . $ 28.—
TRAJES de seda, color crudo, á. . . . $ 43.—
TRAJES de brin, colores lisos, á. . . $ 9.90
TRAJES de brin de hilo, á. . . . . $ 12.50
TRAJES de smocking, forros y vistas de seda, á. . . . . $ 52.—
TRAJES de grooms, colores lisos, á $ 30.—
AMBOS de franela, color gris á rayas, fantasía, á. . . . . $ 9.90
AMBOS de franela, colores oscuros, á $ 12.—
AMBOS de franela, saco cruzado, colores fantasía, á. . . . . $ 15.—
AMBOS de brin, colores fantasía, á $ 6.90
AMBOS de brin, colores lisos oscuros, á $ 5.90
AMBOS de brin de hilo, color crudo, á $ 11.—
PANTALONES de casimir fantasía, á $ 3.90
PANTALONES de casimir, colores rayados, á. . . . . $ 7.—
PANTALONES de brin, blancos ó crudos, á. . . . . $ 8.—
PANTALONES de brin, colores oscuros, á. . . . . $ 2.90
SACOS de alpaca, colores fantasía, á $ 6.90
SACOS de alpaca negra, á. . . . . $ 4.90
IMPERMEABLES negros ó de color, á $ 14.00

Confecciones estilo sastre para Jovencitas

TRAJES de brin rayado, saco suelto, solapas hombre, á. . . . . $ 6.90
TRAJES de brin rayado, saco con espalda derecha, cuello y solapas hombre, á. . . . . $ 9.90
TRAJES de brin de hilo, colores lisos ó blanco, saco cruzado, solapas hombre, á. . . . . $ 19.—
TRAJES de piqué, blancos, semientallados, solapas y cuello hombre, á. . $ 19.—
TRAJES de toussort de seda, colores lisos, saco semientallado, á. . . . . $ 19.—
TRAJES de seda cruda, saco derecho, cuello smocking, á. . . . . $ 29.—
TRAJES en toussort de seda cruda, saco derecho, tres bolsillos, á. . . . . $ 39.—
TRAJES de satin Condesa, azul marino ó negro, bordado de cordón de seda, modelos novedosos, á. . . . . $ 98.—
TRAJES en sarga de lana, color beige, saco derecho, á. . . . . $ 15.—
TRAJES de cheviot azul marino, saco con cuello smocking, á. . . . . $ 19.—
TRAJES de casimir de lana, colores lisos, á rayas perdidas, saco recto, á $ 29.—
TRAJES de sarga azul marino, saco con un solo botón, á. . . . . $ 35.—
PALETOS para viajes ó playa, casimir, colores surtidos, á $ 28, 35 y. . . $ 39.—
GUARDAPOLVOS de seda cruda ó grisable de lana y seda, gris, azul marino ó negros, á $ 35 y. . . . . $ 39.—
GUARDAPOLVOS en brin de hilo, color crudo, á $ 14 y. . . . . $ 16.—
POLLERAS en géneros ingleses, tonos oscuros, á $ 12 y. . . . . $ 15.—
POLLERAS en sarga de lana, colores lisos, á $ 15 y. . . . . $ 19.50

Confecciones estilo sastre para Señoras

TRAJES de lana azul marina ó negro, guarnecidos de seda en el cuello y bocamangas, á. . . . . $ 39.—
TRAJES de lana asargada, color beige, á. . . . . $ 15.—
TRAJES de lana, colores lisos, á $ 19.—
TRAJES de cheviot, colores lisos, forma cruzada, aplicaciones de trencilla de seda, á. . . . . $ 45.—
TRAJES de casimir gustos ingleses, con rayas perdidas, en saco corto, á. . . . . $ 49.—
TRAJES de casimir de lana asargados, colores lisos, tipo hombre, cruzado, á. . . . . $ 59.—
TRAJES en casimires de lana, colores lisos, á. . . . . $ 29.—
VISOS de moiré de hilo, á rayas blancas ó gris, á $ 2.90 y . . . $ 3.90
TRAJES de casimir tropicales, colores lisos, de saco corto y cuello fantasía, á. . . . . —.99 $
VISOS de seda negra ó colores lisos, con volados plegados á $ 9.90, 11.90 y. . . . . $ 14.90
TRAJES en sarga de lana, fondo liso, con rayas blancas, á. . . . . $ 29.—
TRAJES en géneros de lana, fantasía ó colores lisos, con seda en el cuello, ó cuello smocking del mismo género á. . . . . $ 35.—
TRAJES de satin Condesa, azul marino ó negro saco corto, cuello marinero postizo, á . . . . . $ 120.—
TRAJES de brin de hilo, colores lisos, bordados de cola de rata ó cordón lavable, á. . . . . $ 19.—
TRAJES de brin de hilo, tejido pañle, de saco corto y cuello marinero, á. . . . . $ 25.—
TRAJES en brin de hilo, bien adornados, á. . . . . $ 9.90
TRAJES en brin de hilo, colores lisos, á. . . . . $ 14.—
TRAJES en brin blanco, con solapas de color, á. . . . . $ 12.90
TRAJES de alpaca de fantasía, tonos oscuros ó grano de oro en colores lisos, saco corto, á. . . . . $ 29.—
TRAJES de toussort de seda, cuello y bocamanga guarnecidas de seda chinesca, á. . . . . $ 59.—
TRAJES de etamina de lana, negro para luto, con guarniciones de crespón á. . . . . $ 69.—
TRAJES para amazonas, de cheviot ó géneros ingleses, á $ 59 y. . $ 65.—
PALETOS de etamina negra, con ó sin crespón, á $ 59 y . . . . . $ 60.—
PALETOS de casimir modelos y colores variados, á $ 39, 45, 59, 69, 75 y. . . . . $ 89.—
GUARDAPOLVOS de brin de hilo á $ 14 y. . . . . $16.—
GUARDAPOLVOS de lana y seda, á $ 14.90 y. . . . . $ 25.—
POLLERAS de lana negra y color, á $ 14.50, 19, 19.50, 22 y . . . $ 25.—
POLLERAS de etamina, con ó sin crespón, á $ 19.50 y . . . . . $ 25.—
POLLERAS para amazonas en cheviot, á $ 29, 32 y. . . . . $ 35.—
BLUSAS de batista en colores fantasía, á $ 1.50, 1.90 y. . . . . $ 3.90
BLUSAS de cambray ó sedalina, á pesos 2.90, 3.90 4.50, 5.90, 6.90, 7.90 y. . . . . $ 9.00
BLUSAS de encaje blanco, á $ 6, 8.90, 12.90, 14.90 y. . . . . $ 18.—
VOILAGES de gasa ó etamina, á pesos 9.50, 12.50, 14.50 y. . . . $ 18.—
PALETOS de seda negra, lisos ó con bordados, á $ 110, 125 y. . . . $ 150.—

Sobre medida de encargo

Somos especialistas en el estilo sastre, cumplimos bien, cobramos precios baratísimos (la mitad que otras casas) y contamos con talleres propios, magníficos tejidos y excelentes sastres.

Confecciones para Niños

TRAJES de blusa rusa, en brin á rayas, de 3 á 13 años, á $ 2.40, 2.20, 2 y . . . . . $ 1.80
TRAJES de blusa rusa, en brin colores fantasía, de 3 á 13 años á pesos 5, 4.50 4 y. . . . . $ 3.50
TRAJES de blusa rusa en franela á rayas, doble cuello y puños de piqué blanco, de 3 á 13 años, á $ 10. 9, 8 y. . . . . $ 7.—
TRAJES de blusa rusa en casimir colores fantasía, de 3 á 13 años, á $ 6, 5.50, 5 y. . . . . $ 4.50
TRAJES de blusa rusa en sarga azul marino, doble cuello y puños de brin, de 3 á 13 años á $ 12, 11, 10 y. . . . . $ 9.—
TRAJES saco cazador, en brin colores fantasía, oscuros, de 4 á 13 años, á $ 5.50, 5, 4.50 y. . . . $ 4.—
TRAJES saco cazador, en brin rayado azul y blanco, de 4 á 13 años, á $ 7.50, 7, 6.50 y. . . . . $ 6.—
TRAJES saco cazador en casimir colores fantasía de 4 á 13 años, á $ 7, 6.50, 6 y. . . . . $ 5.50
TRAJES saco cazador en sarga azul marino y negro, de 4 á 13 años, á $ 13, 12, 11 y. . . . . $ 10.—
TRAJES saco Luis XV en brin, colores fantasía á rayas, de 5 á 12 años, á $ 8, 7.50, 7 y. . . . $ 6.50
TRAJES saco Luis XV de brin de hilo colores lisos, de 5 á 12 años, á $ 12, 11, 10 y. . . . . $ 9.—
TRAJES saco Luis XV en casimir colores fantasía, de 5 á 12 años, á $ 12, 11, 10 y. . . . . $ 9.—
TRAJES saco Luis XV en sarga azul ó negra, de 5 á 12 años, á $ 16, 15, 14 y. . . . . $ 13.—
TRAJES saco Luis XV en alpaca blanca ó colores fantasía, de 5 á 12 años, á $ 17 16 y. . . . . $ 15.—
TRAJES blusa marinero en brin á rayas azul y blanco, cuello azul oscuro, de 2 á 10 años á $ 6, 5.50 y. . . . . $ 5.—
TRAJES blusa marinero en piqué de fantasía, con cuello de brin, de 2 á 10 años, á $ 8, 7, y. . . . . $ 6.—
TRAJES blusa marinero en sarga azul marino, doble cuello de brin, de 2 á 10 años á $ 12, 11 y. . . $ 10.—
TRAJES blusa marinero en brin blanco, doble cuello azul oscuro, de 3 á 10 años á $ 14, 13 y . . . . $ 12.—
TRAJES saco marinero en casimir fantasía, doble cuello de brin, de 3 á 10 años, á $ 14, 13 y. . . . $ 12.—
TRAJES de saco marinero en sarga azul, de 3 á 10 años, á $ 20, 18 y. . . . . $ 16.—
TRAJES (saco, chaleco y pantalón corto), en brin, de 9 á 15 años, á $ 8.50, 7.50 y. . . . . $ 6.50
TRAJES (saco, chaleco y pantalón corto en brin crudo de 9 á 15 años, á $ 12, 11 y. . . . . $ 10.—
TRAJES (saco, chaleco y pantalón corto) en seda cruda, de 9 á 15 años, á $ 32 30 y. . . . . $ 28.—
TRAJES (saco, chaleco y pantalón corto) en casimir fantasía, de 9 á 15 años, á $ 14, 13 y. . . . . $ 12.—
TRAJES (saco, chaleco y pantalón corto) en géneros ingleses de 9 á 15 años, á $ 24, 23 y. . . . . $ 22.—
TRAJES (saco, chaleco y pantalón corto) en sarga azul ó negra, de 9 á 15 años, á $ 24, 22 y. . . . . $ 20.—
TRAJES de smoking forros y vistas de seda, de 5 á 15 años, á $ 38, 36, 34 y. . . . . $ 32.—
IMPERMEABLES, negros ó colores fantasía, á. . . . . $ 14.90
DELANTALES en brin amarillo, de 3 á 13 años, á $ 2.10, 1.90, 1.70 y. $ 1.50

Confecciones para Niñas

TRAJES blusa rusa en brin colores fantasía, de 3 á 13 años, á $ 3.10, 2.90, 2.70 y. . . . . $ 2.50
TRAJES blusa rusa en brin á rayas azul y blancas, de 3 á 13 años, á $ 9, 8, 7 y. . . . . $ 6.—
TRAJES blusa marinero en brin colores fantasía, de 3 á 13 años, á $ 11, 10, 9 y. . . . . $ 8.00
TRAJES blusa marinero de sarga azul, con doble cuello, de 3 á 13 años, á $ 24, 22, 20 y . . . . . $ 18.00
TRAJES blusa marinero en brin blanco, de 3 á 13 años, á $ 10, 9, 8 y. . . . . $ 7.00
TRAJES blusa marinero en alpaca blanca ó fantasía, de 3 á 13 años, á $ 13, 12, 11 y. . . . . $ 10.00
TRAJES saco marinero en brin á rayas, de 3 á 13 años, á $ 15, 14, 13 y. . . . . $ 12.00
TRAJES saco marinero en cheviot azul marino, de 3 á 13 años, á $ 18, 16, 14 y. . . . . $ 12.00
TRAJES saco marinero en brin blanco, de 3 á 13 años, á $ 17, 16, 15 y. . . . . $ 14.00
TRAJES saco marinero en alpaca blanca ó azul marino, de 3 á 13 años, á $ 24, 22, 20 y. . . . . $ 18.00
TRAJES saco estilo sastre en brin á rayas fantasía, de 5 á 15 años, á $ 9.90, 7.90 y. . . . . $ 5.90
TRAJES saco estilo sastre, de saco, en alpaca fantasía, de 5 á 15 años, á $ 32, 30, 28 y. . . . . $ 26.00
TRAJES saco estilo sastre, en piqué blanco, de 5 á 15 años, á $ 16, 14, 12 y. . . . . $ 10.00
TRAJES saco estilo sastre, en brin blanco, de 5 á 15, años, á $ 18, 16, 14 y. . . . . $ 12.00
TRAJES saco estilo sastre, para luto, de 5 á 15 años, á $ 38, 35, 32 y. . . . . $ 30.00
VESTIDOS fantasía en piqué de color, de 5 á 15 años, á $ 7.50, 7, 6.50, 6, 5.50, 5, 4.50 y . . . . . $ 4.00
VESTIDOS fantasía en sedalina blanca, de 5 á 15 años, á $ 11, 10, 9, 8, 7 y. . . . . $ 6.00
VESTIDOS fantasía en brin, lisos y rayados, de 7 á 13 años, á $ 8, 7 y. . . . . $ 4.90
VESTIDOS de clarín blanco, de 3 á 15 años, á $ 25, 22, 20, 18, 16, 14, 12, 10 y. . . . . $ 9.90
VESTIDOS de broderie, adornados con encaje, de 3 á 15 años, á $ 28, 24, 22, 20, 18 y. . . . . $ 16.00
VESTIDOS de seda cruda, cuello de cambray, de 3 á 13 años, á $ 28, 24, 22 y. . . . . $ 20.00
VESTIDOS fantasía en etamina, colores lisos, de 4 á 15 años, á pesos 18, 16, 14 y . . . . . $ 12.00
VESTIDOS para colegio, en sarga azul marino, de 5 á 15 años, á pesos 22, 20, 19, 18, 17 y. . . . . $ 16.00
VESTIDOS para colegio, en alpaca azul marino, de 5 á 15 años, á pesos 16, 14, 12, 9.90 y. . . . . $ 8.50
GUARDAPOLVOS en brin amarillo, de 5 á 15 años, á $ 6.90 . y. $ 3.90

Confecciones para Bebés

TRAJES cuello ruso, en brin colores fantasía, de 1 á 3 años, á. . $ 2.50
TRAJES cuello marinero, en brin rayado, de 1 á 3 años, á. . . . . $ 7.50
TRAJES cuello marinero, en piqué blanco, de 1 á 3 años, á. . . . . $ 3.90
TRAJES cuello marinero, en franela fantasía, doble cuello, de 1 á 3 años, á. . . . . $ 9.90
TRAJES marinero, en alpaca, colores lisos, doble cuello, de 1 á 3 años, á. . . . . $ 15.00
TRAJES marinero, ensarga azul, doble cuello, de 1 á 3 años, á . . $ 19.00